

République Démocratique du Congo



**MINISTRE DES MINES**

Cellule Technique de Coordination et de Planification Minière

**CTCPM**



**REPertoire DES  
OPERATEURS DU  
SECTEUR DES MINES  
ET CARRIERES**

**Édition 2017**

**Septembre 2018**





**Son Excellence Monsieur Joseph KABILA KABANGE**

Président de la République Démocratique du Congo

*« Plus qu'un coffre fort des réserves du monde en ressources minérales, la République Démocratique du Congo est avant tout une Communauté humaine qui aspire au bien-être social et au développement de son cadre de vie »*

Extrait du discours du Chef de l'Etat à l'ouverture de la 3<sup>ème</sup> édition de la conférence minière à Kolwezi, le 12 septembre 2018



# Structures du Ministère des Mines de la République Démocratique du Congo



**SECRETARIAT GENERAL DES MINES**



**SERVICE D'ASSISTANCE ET D'ENCADREMENT DE LA MINE A PETITE ECHELLE "SAEMAPE"**



**CADASTRE MINIER  
CAMI**

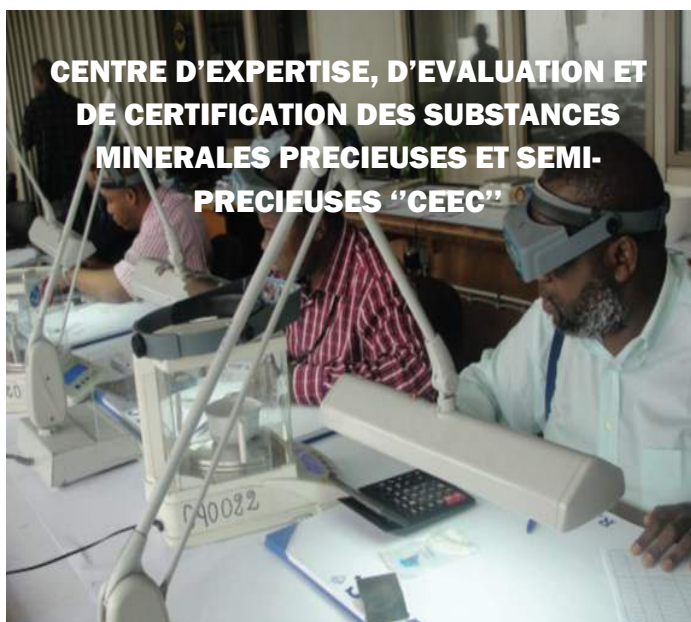

**CENTRE D'EXPERTISE, D'EVALUATION ET DE CERTIFICATION DES SUBSTANCES MINERALES PRECIEUSES ET SEMI-PRECIEUSES "CEEC"**



**Entreprises minières relevant du portefeuille de l'Etat**



## PREAMBULE

L'exploitation rationnelle et efficace des ressources minières et la recherche permanente des profits pour l'Etat sont les raisons de l'évolution de la législation minière de notre pays.

En effet, par le Décret du 16 décembre 1910 modifié et complété par celui du 16 avril 1919, le Gouvernement colonial avait réglementé la recherche et l'exploitation minière uniquement au Katanga.

Cette législation a été abrogée et remplacée par le Décret du 24 septembre 1937 pour l'ensemble du territoire national.

A cette époque, l'exploitation minière était caractérisée par des violations massives des droits humains et n'était destinée qu'à répondre aux besoins économiques de la métropole.

Le 03 mai 1967, la loi n°67/231 a été promulguée signant ainsi le tournant décisif dans l'exploitation minière de notre pays.

La loi minière est devenue ainsi un outil d'expression de la souveraineté nationale. Un camp où s'affrontent les intérêts croisés des entrepreneurs, de l'Etat et des communautés locales, dans un contexte international en évolution.

C'est dans cette logique qu'est intervenue la réforme majeure de 1981 qui a vu la loi 81-013, du 02 avril 1981 portant législation générale sur les mines et les hydrocarbures consacrer l'exploitation artisanale.

Après l'effondrement de l'industrie minière et la délinquance de l'Etat consacrée par la guerre, il a fallu la Loi 007/2002 du 11 juillet 2002 pour recoller les bûches et mettre fin à la guerre.

Quinze ans après, il revenait au Législateur d'y revenir aux fins d'évaluer son application, y apporter les modifications qui s'y imposent.

C'est bien à cela que répond la loi n°18/001 du 09 mars 2018 modifiant et complétant la loi n°007/2002 du 11 juillet 2002 portant Code Minier.

C'est donc un outil important mis à la disposition de tous afin de garantir les intérêts des opérateurs miniers, tout en sauvegardant ceux de l'Etat et des communautés locales.

Si à l'époque coloniale, l'exploitation des ressources naturelles avait généré des violations massives, des droits humains, aujourd'hui l'opinion publique est plus exigeante quant à ce qui concerne le respect des droits humains.

En plus, les places financières mondiales ont besoin d'un secteur minier lisible afin de savoir avec qui on fait les affaires.

Pour notamment ces deux raisons, le répertoire des opérateurs du secteur des mines et carrières est un outil de transparence, à même d'attirer les investissements et garantir le développement de notre pays.

Fait à Kinshasa, le

**Martin KABWELULU**  
Ministre des Mines





# **LISTE DES TITULAIRES DES DROITS MINIERS ET DES CARRIÈRES**





**LISTE DES TITULAIRES DES DROITS MINIERES ET DE CARRIERES**  
**01. PROVINCE DU BAS-UELE**

N°	TITULAIRES	ADRESSE PHYSIQUE	NUMERO IDENTIFI- -EXPORTATEUR	NUMERO IMPORT- EXPORT	NUMERO IMPOT (NIF)	NATURE DE DROIT						TOTAL TITRES
						PR	PE	PEPM	PER	ARPC	AACP	
01	COSHA INVESTMENT Sprl	728, Av. Tombalbaye, Réf. Kin mazière, C/Gombe -Kinshasa	CLT0015817	-	A080669G	3						3
02	DOKOLO NDONA	46, AV. Nzongotolo, C/Gombe-Kinshasa	-		A1300864E	6						6
03	FAMETAL MINING ET RESSOURCES DRC SPRL	81/B, Av. de la Justice, C/Gombe-Kinshasa	CLT0012761	-	A0801337N	2						2
04	FURNEIKO FIRE EXTRUTIONS	6B/44, Av. Mama Yemo, Lubumbashi/Haut-Katanga	CLT0094713	-	-	2						2
05	GOLIN MINING INVESTMENT SARL	-	-	-	-	1						1
06	IRON MOUNTAIN ENTERPRISES SPRL	158, Boulevard du 30 Juin, Imm. Résidence, C/Gombe- Kinshasa	CLT0094713	-	A1108022H	8						8
07	KGL ISIRO	31, Av. Ouganda, C/Gombe- Kinshasa	-	-	A0901461Z	2						2
08	Mariam DJANDE WAMBAL	01, Av. Kimbanza, C/Bandalungwa-Kinshasa	-	-	-	1						1
09	MASTERS	1365, Av. Des Plaines, C/Kampemba, Lubumbashi, Haut-Katanga	-	-	A0704686C	3						3
10	SOCERDEMI	12, Av. Du Bas-Congo, C/Gombe-Kinshasa	-	-	A080495W	6						6
11	SOCIETE COMMERCIALE ET INDUSTRIELLE KATANGAISE	-	-	-	-	5						5
<b>Total général</b>						<b>39</b>	<b>0</b>	<b>0</b>	<b>0</b>	<b>0</b>	<b>0</b>	<b>39</b>

**02. PROVINCE DU HAUT-KATANGA**

N°	TITULAIRES	ADRESSE PHYSIQUE	NUMERO IDENTI.-EXPORTATEUR	NUMERO IMPORT-EXPORT	NUMERO IMPOT	NATURE DE DROIT						TOTAL TITRES
						PR	PE	PEPM	PER	ARPC	AACP	
01	ABBA JEANS MINING Sprl	66, Av. Kashi, C/Lubumbashi Lubumbashi/Haut- Katanga	-	-	A1304706F	1						1
02	ADVANCED MINERALS DRC SPRL	63B, Av. Nguma, C/Ngaliema-Kinshasa /Lukunga	-	-	A1216560E	3						3
03	AFRICAN MINES CONGO "AMC"	6529, Av. Plateau, C/Kinshasa-Kinshasa	-	-	A1501240Q	1						1
04	AFROMINES Sprl	2874, Av. Route de Likasi, C/Lubumbashi, Lubumbashi, Haut-Katanga	-	-	-	3						3
05	AGAPAO GLOBAL BUSINESS Sarl	-	-	-	A1600896S	5						5
06	AGORA METALS	-	-	-	-	2						2
07	Albert KAMPANGWE M. KALOBWA	10/2, Av. Mwema Ramazani Lubumbashi/Haut-Katanga	-	-	A1301796S	1						1
08	Ambroise MBAKA KAWAYA SWANA	Brd Du 30 Juin Imm. Mayumbe 4Ème Etage, App.20, CGombe-Kinshasa	-	-	A1302557U	1						1
09	AMICAL KAKANA MINING SPRL	443, Av. André Lumbu, C/Lubumbashi, Lubumbashi/Haut-Katanga	-	-	A1209093Y	1						1
10	ANVIL MINING CONGO Sarl	8034, Av. Nyota, C/Lubumbashi, Lubumbashi/Haut-Katanga	CLT0014985 CLT0094398	-	A0700172W	13	3					16
11	AURUM SARL	59, Av. Colonel Mudjiba, Lubumbashi/Haut- Katanga	CLT0022284	-	A0704864 W	7						7

N°	TITULAIRES	ADRESSE PHYSIQUE	NUMERO IDENTI-EXPORTATEUR	NUMERO IMPORT-EXPORT	NUMERO IMPOT (NIF)	NATURE DE DROIT						TOTAL TITRES
						PR	PE	PEPM	PER	ARPC	AACP	
12	BARAKA MINING	34, Av. Mama Yemo, Likasi/ Haut-Katanga	-	-	A0814835K	2						2
13	BASMA RABAB	108, Av. Wagenia, C/ Gombe- Kinshasa	-	-	A1302518C	1						1
14	BITMAK COMPANY Sprl	01, Av. Ngongo-Lutete C/Gombe-Kinshasa	-	-	A0705878Y	2						2
15	BMK CONSTRUCTION SARL	470, Av. Tuidi, Q/Makelele, C/Bandalungwa, Tél : 0999922345	-	-	A1622167N	3						3
16	BOSS MINING SPRL	238, Route de Likasi, C/annexe Lubumbashi, Lubumbashi/Haut-Katanga	CLT0014265	-	A0905972C	3						3
17	C.N.M.C HUACHIN MABENDE MINING SA	02, Av. Basoko, Q/Lido, Lubumbashi, Haut-Katanga	CLT0020528	-	A1217593M	1						1
18	Charlotte MASIALA MAKOSO	-	-	-	-	1						1
19	CHEKINA SPRL	31, Chaussée de Kasenga, Lubumbashi, Haut-Katanga	-	-	A0905426J	1						1
20	CHEMAF KATANGA MINING SPRL	18, Av. Basoko, C/Gombe- Kinshasa	-	-	A0708211J	1						1
21	CHEMICAL OF AFRICA Sarl	144, Av. Usoke, Lubumbashi, Haut-Katanga	CLT0014980	BA/002-17/ I00 174E/X	A0708211J	14	6					20
22	CODEMA SARL	675, Av. Victime de Rébellion, C/Lubumbashi, Haut-Katanga	-	-	A1206322L	1						1
23	COEXCO CONGO SARL	1424, Route Golf, Lubumbashi, Haut-Katanga	-	-	A1101668B	1						1



N°	TITULAIRES	ADRESSE PHYSIQUE	NUMERO IDENTI.-EXPORTATEUR	NUMERO IMPORT-EXPORT	NUMERO IMPOT (NIF)	NATURE DE DROIT						TOTAL TITRES
						PR	PE	PEPM	PER	ARPC	AACP	
24	COMICO	4885, Av. Kolwezi, C/Gombe-Kinshasa	-	-	A1105248S	1						1
25	COMPAGNIE MINIERE DE KAMBOVE SPRL	04, Av. Charbon C/Panda, Likasi/Haut-Katanga	CLT0094581	BA/002-17/ I000 31E/X	O1100211S	2						2
26	COMPAGNIE MINIERE DE LUISHA	62, Av. Kilela Baland, Lubumbashi, Haut-Katanga	CLT0014562		A0701147F	2						2
27	COMPAGNIE MINIERE DE SAKANIA SPRL	238, Route de Likasi, C/Annexe, Lubumbashi, Haut-Katanga	-	-	A0906511N	8						8
28	COMPAGNIE MINIERE DE TONDO « CMT » SAS	54B, Av. Industrielle, C/Industriel, C/Kampemba, Lubumbashi, Haut-Katanga	-	-	A1505983 W	1						1
29	CONGO COBALT CORPORATION SPRL	2841, Route Likasi Lubumbashi, Haut- Katanga	CLT0014631	-	A0811578U	1						1
30	CONGO DONGFANG INTERNATIONAL MINING SPRL	100, Av. Lulangula Lubumbashi/Haut-Katanga	CLT0014238	BA/002-17/ I00 175E/X	A0704877K	1						1
31	CONGO GEOLOGIST GALAXY	1539, Av. De la Douane, C/Gombe-Kinshasa	-	-	A1512397S	3						3
32	CONGO JIN JU CHENG MINING COMPANY	2007, Av. Chemin Public, Likasi/Shituri, Haut-Katanga	CLT0015355	BA/002-17/ I0000 223E/X	-	1						1
33	CONGO MANAGEMENT SARL	-	-	-	-	4						4
34	CONGO MINERALS EXPLORATION	17, Av. Chaussé Mzee LD Kabila, Lubumbashi, Haut-Katanga	-	AA/001-17/ I00 9175E/X	A1303343Z	1						1

N°	TITULAIRES	ADRESSE PHYSIQUE	NUMERO IDENTIFI- EXPORTATEUR	NUMERO IMPORT- EXPORT	NUMERO IMPOT (NIF)	NATURE DE DROIT						TOTAL TITRES
						PR	PE	PEPM	PER	ARPC	AACP	
35	CONGO MINING AND MINERAL RESOURCES	1932, Boulevard M'siri Lubumbashi, Haut- Katanga	-	-	A1001110T		1					1
36	CONGO MOTORS Sprl	33, Av. Kabasele, C/Gombe- Kinshasa	-	-	A0800967L	4						4
37	CONGO ROCHE SPRL	144, Av. Kigoma, Lubumbashi, Kapemba, Haut-Katanga	-	-	A0905441A					2		2
38	CONGO STORE SPRL	210, 6 <sup>ème</sup> Rue, C/Limete- Kinshasa	-	-	A0700252H					1		1
39	CONGO UNITED MINING	801, Route de Likasi, C/Annexe de Lubumbashi, Lubumbashi, Haut-Katanga	-	-	A1110944J		1					1
40	CONSTRUCTION AND MINING SERVICES SARL	-	-	-	A1416183G	3						3
41	COOPERATIVE MINIERE ET DE SOUSTRAITANCE	-	-	-	-	1						1
42	CORE MINERAL DRC SPRL	07, Av. Lodja, C/Gombe- Kinshasa	-	-	A0805717Z		1					1
43	DA FEI MINING Sarl	06, Av. Usoke, Q/Industriel, C/Kampemba, Lubumbashi, Haut-Katanga	-	-	A1217395X	9						9
44	Deille KIZANGA LUMBALA	64, Av. Kamarenge, Kipushi, Haut-Katanga	-	-	-	1						1
45	DESTINY'S MERCY MINING SARL	-	-	-	-	3						3
46	DEVELOPPEMENT TOUS AZIMUTS	2339, Av. Sandoa, Lubumbashi, Haut-Katanga	-	-	A1309314P	2				1		3



N°	TITULAIRES	ADRESSE PHYSIQUE	NUMERO IDENTI.-EXPORTATEUR	NUMERO IMPORT-EXPORT	NUMERO IMPOT (NIF)	NATURE DE DROIT						TOTAL TITRES
						PR	PE	PEPM	PER	ARPC	AACP	
47	DOKOLO NDONA	46, Av. Nzongotolo, C/Gombe-Kinshasa	-	-	A1300864E	2						2
48	DRAGON INTERNATIONAL MINING	671, Av. Industrielle, Kolwezi, Lualaba	CLT0096365	-	A1301003F			1				1
49	E29 RESSOURCES SARL	10, Av. Usoke, Lubumbashi, Haut-Katanga	-	BA/002-17/ 100 9597E/X	A1302568G	2		1				3
50	EDDIE KAMANJI MUTOMBO NSENDA	-	-	-	-	1						1
51	EFASTO LOGISTICS	173, Av. Lomami, C/Lubumbashi, Haut-Katanga			A1008280H	3						3
52	ENTREPRISE GENERALE MALTA FORREST	22, Av. Kigoma, C/Kampemba Lubumbashi /Haut-Katanga	-	-	A0700518X						6	6
53	EQUITY MANAGEMENT SARL	12, Av. Usoke, C/Kampemba, Q/Industriel, Lubumbashi, Haut-Katanga	-	-	A0907607E	5						5
54	ETABLISSEMENTS TRUST SERVICES GROUP	-	-	-	-	3						3
55	ETIENNE KISUNKA COLA	-	-	-	-	1						1
56	ETS. YEA HONG	-	-	-	-	1						1
57	EUGO INVESTMENT SARL	-	-	-	-	3					1	4
58	Fifi NDJOLO	26, Avenue Flamboyant, C/Gombe-Kinshasa	-	-	A1301585N			1				1
59	Fifi ODIA KANYINDA	56, Av. Kwilu, C/Bumbu-Kinshasa	-	-	A1418376Q	2						2
60	FIRST MINING COMPANY SARL	112, Av. Mulungwishi, Lubumbashi, Haut-Katanga	-	-	A1008601L	1						1

N°	TITULAIRES	ADRESSE PHYSIQUE	NUMERO IDENTI.-EXPORTATEUR	NUMERO IMPORT-EXPORT	NUMERO IMPOT (NIF)	NATURE DE DROIT					TOTAL TITRES	
						PR	PE	PEPM	PER	ARPC		AACP
61	FMR DEVELOPMENT	28, Av. Kigoma, Lubumbashi, Haut-Katanga	-	-	A0814445L	3		5				8
62	FOURNITURE CONSTRUCTION CONGO	-			-	6						6
63	Freddy BOMPANZE ENGOMBE	3642, Bird. du 30 juin, Imm. Futur Tower, C/GombeKinshasa	-	-	A0702402U	2						2
64	Frida Munshy Yaya	-	-	-	-	1						1
65	FRONTIER Sprl	Cabinet Kabinda NGOY, Lubumbashi Haut-Katanga	CLT0036363	MC/DIP/ KAT/154/013 /2015	A0905460W		1					1
66	GEOSCIENCE CONGO SERVICE	1308, Av. Football, Q/Golf, Likasi, Haut-Katanga	-	-	A1203067Y			1				1
67	GERASIMOS EVANGELATOS	36, Av. de l'indépendance, Likasi, Haut-Katanga	-	-	A0811576S				2	3		5
68	GICC SARL	6759, Av. du Commerce, C/Gombe-Kinshasa	-	-	-	2						2
69	GLOBAL MINING CONGO	952, Av. Metallurgie, C/Limete-Kinshasa			A1116409Z	1						1
70	Godefroid MANKUMBWA YASUPA	36, Av. Tuta, Lubumbashi, Haut-Katanga	-	-	A0907598U		1					1
71	GOLDEN AFRICA RESSOURCES SRL	-	-	BA/002-17/ I000 646E/X	-			1				1
72	GRANDE CIMENTERIE DU KATANGA	Av. Siege de CCC, Likasi/Panda, Haut-Katanga	CLT0014454	-	A1202285Y					1		1
73	GROUPE NEUF COMPANY SARL	-	-	-	-	3						3

N°	TITULAIRES	ADRESSE PHYSIQUE	NUMERO IDENTI.-EXPORTATEUR	NUMERO IMPORT-EXPORT	NUMERO IMPOT (NIF)	NATURE DE DROIT					TOTAL TITRES	
						PR	PE	PEPM	PER	ARPC		AECP
74	HAI NAN INTERNATIONAL RESOURCES MINING DRC SPRL	12686, Av. Munua, Lubumbashi, Haut-Katanga	-	-	A0704871D	1						1
75	HUACHIN METAL LEACH SPRL	801, Route Kankontwe, Lubumbashi, Haut-Katanga	CLT0014419	BA/002-17/ I000 345E/X	A1113665R			1				1
76	IMEC CONGO	51, Av. Industrielle, Lubumbashi, Haut-Katanga	-	-	A0900126Y						2	2
77	IMPORTATION - REPRESENTATION - COMMERCIALE Sprl	220, Av. Major Vangu, Lubumbashi, Haut-Katanga	-	-	A0704848D	4						4
78	INTERMINES SPRL	Blvd du 30 Juin, Imm.GECAMIES, 4 <sup>ème</sup> Etage, C/Gombe-Kinshasa	-	-	A1300867H			1				1
79	INVESTISSEMENT ET DEVELOPPEMENT IMMOBILIER SARRL	46, Av. Tombalbaye, C/Gombe-Kinshasa	-	-	A1305324C	6						6
80	IVANHOE MINES EXPLORATION DRC SARRL	1148-6, Av. de la Libération, C/Lubumbashi, Q/Golfes battants, Lubumbashi, Haut-Katanga	-	-	A0901048A	3						3
81	JADAS SARRL	190/D, Blrd M'siri, Lubumbashi, Haut-Katanga	-	-	A1402990R	1						1
82	Jean LENI MULUNGU	45, Av. Kapanga, Lukunga, Kinshasa	-	-	-						9	9
83	Jean Marie TSHIZAINGA	-	-	-	-	1						1



N°	TITULAIRES	ADRESSE PHYSIQUE	NUMERO IDENTI.-EXPORTATEUR	NUMERO IMPORT-EXPORT	NUMERO IMPOT (NIF)	NATURE DE DROIT						TOTAL TITRES
						PR	PE	PEPM	PER	ARPC	AACP	
84	Jean Pierre NDOBO MWAMBY	Av. de la Paix, Nouvelles Gallerie Présidentielles, App n°421, C/Gombe-	-	-	A0814681S	2						2
85	Jhon KAMBA MUZENGA	-	-	-	-	3						3
86	Jonas NGOIE MWEPU	1047, Av. Ilunga Kazembe, Lubumbashi, Haut-Katanga	-	-	A1208550H				2			2
87	Josephine LUKWESE KYUNGU	-	-	-	-	1						1
88	KAI PENG MINING SARL	33, Route Kambove, Likasi, Haut-Katanga	CLT0018004		A1301585N			1				1
89	KAMBOVE MINING SAS	-	-	-	-		2		2			4
90	KANSONGA MINING	-	-	-	-			1				1
91	KATANGA CLAYS MANUFACTORY	08, Av. Mahenge, Lmbumbash, C/Kampemba, Haut-Katanga	CLT0017465	-	A0810098L						6	6
92	KATANGA CONSULTING COMPANY	2717, Route Likasi, C/Lubumbashi, Lubumbashi, Haut-Katanga	-	-	A1008293B	1					1	3
93	KATANGA DEVELOPPEMENT ET ASSOCIES	7942, Av. lac Kipopo, Q/Lido-Gol, C/Lubumbashi, Haut-Katanga	-	-	A1309641U						1	1
94	KATANGA EXPLORATION SARL	96, Av. Industrielle, C/Kampemba, Lubumbashi, Haut-Katanga, Tél : 0991178181	-	-	A1500753L	2	1					3



N°	TITULAIRES	ADRESSE PHYSIQUE	NUMERO IDENTI-EXPORTATEUR	NUMERO IMPORT-EXPORT	NUMERO IMPOT (NIF)	NATURE DE DROIT					TOTAL TITRES	
						PR	PE	PEPM	PER	ARPC		AACP
95	KATANGA MAJENGO Sprl	08, Av. Mahenge, Lubumbashi, C/Kampemba, Haut-Katanga	-	-	A0806639B						10	10
96	KATANGA MEGA MINING	954, Av. Metallurgie, C/Limete-Kinshasa	-	-	A1116817S	14						14
97	KATANGA TECHNIQUE TRADING	-	-	-	-	1						1
98	KINSEDA COPPER COMPANY	549, Av. Adoula, Lubumbashi, Haut-Katanga	CT0021264 CT0016218	BA/002-17/ I000 337E/X	A1215367S	3						3
99	KINSEVERE MINING RESSOURCES	32, Av. Kigoma, Lubumbashi, Haut-Katanga	CT0014406	-	A0910912X	1						1
100	KIPUSHI CORPORATION	06, Av. Industrielle, Lubumbashi, Haut-Katanga	CT0019047	-	A0707219F	1						1
101	KORAL MINING SPRL	2237, Av. Kapenda, Lubumbashi, Haut-Katanga	-	-	A1216334T	2						2
102	KUPANGA SARL	-	-	-	-	1						1
103	LA CONGOLAISE D'EXPLOITATION MINIERE S.A.	5167, Av. Nyembo, Socimat, C/Gombe-Kinshasa	-	-	A1113407L	1						1
104	LA GENERALE DES CARRIERES ET DES MINES	419, Blvd Kamanyola,, Lubumbashi, Haut-Katanga	CT0015998	-	A0701147F	1	58			3		62
105	LA MINIERE DE KASOMBO	Route Likasi, Batiment CDM, Lubumbashi, Haut-Katanga	CT0014242	-	A0814790L	1				2		3
106	LA TERRE COMPANY	29008, Av. Walungu, C/Ngaliema-Kinshasa	-	-	A0804236P	3						3
107	LEREXCOM	191, Av. de l'Equateur, Q/Funa, C/Limete-Kinshasa	CT0094534	-	A0706698P	2						2

N°	TITULAIRES	ADRESSE PHYSIQUE	NUMERO IDENTI.-EXPORTATEUR	NUMERO IMPORT-EXPORT	NUMERO IMPOT (NIF)	NATURE DE DROIT						TOTAL TITRES
						PR	PE	PEPM	PER	ARPC	AECP	
108	LIDA AFRIMING	77, Av. Ruwe, Lubumbashi, Haut-Katanga	-	-	A0811089N	2						2
109	Louis Junior BOKENDE AMICI	-	-	-	-	2						2
110	LUALABA MINING RESOURCES	-	-	-	-		3					3
111	LUAMBO MINING	7537, Av. Changalele, Lubumbashi, Haut-Katanga	-	-	A1004457G	1						1
112	Luc LUTWIKA MWIDYE	Av. Kalume, Imm. Ubangi App.2B, C / Gombe-Kinshasa	-	-	-						3	3
113	LUDOVIC PENZU ZULULU	-	-	-	-	1						1
114	LUISHA MINING ENTREPRISE	02, Av. Okito, C/Lubumbashi, Lubumbashi, Haut-Katanga	-	B/002-12/ I000 131E/X	A0906500B		1					1
115	M.D. CONSTRUCTION & HIGHT TECHNOLOGY	23, Av. Kasai, Lubumbashi, Haut-Katanga	-	-	A0906986E						2	2
116	MAADINI MINING	860, Rte Kafubu, C/Kampemba, Lubumbashi, Haut-Katanga	CLT0035109	-	A1301147M	2						2
117	MABENDE MINING SARL	747, Route Likasi, Lubumbashi, Haut-Katanga	CLT0095273	BA/002-17/ I000 348E/X	A1217594N		1					1
118	MAHAVEER MINING Sprl	55, Route Lubumbashi, Likasi, Haut-Katanga	-	-	A1403020Z						2	2
119	Marco PERIOTTI	02, Av. Kamatanda, Likasi, Haut-Katanga	-	-	-						1	1
120	MCC RESOURCES SARL	-	-	-	-	1						1
121	METAL MINES SPRL	01, Av. Kipese, C/Lubumbashi, Lubumbashi, Haut-Katanga	-	-	A0814803A		1					1



N°	TITULAIRES	ADRESSE PHYSIQUE	NUMERO IDENTI-EXPORTATEUR	NUMERO IMPORT-EXPORT	NUMERO IMPOT (NIF)	NATURE DE DROIT					TOTAL TITRES	
						PR	PE	PEPM	PER	ARPC		AACP
122	MEXPO MINERALS Sprl	8299, Av. Kimbangu, Lubumbashi, Haut-Katanga	-	-	-	1						1
123	MIKUBA MINING	04, Av. Mpala, L'shi, Haut-Katanga	-	-	A1002037B	4						4
124	MINERAL DEVELOPMENT AND INVESTMENT	46, Av. Tombalbaye, C/Gombe - Kinshasa	-	-	A1212178B	1						1
125	MINERALS DEVELOPMENT INVESTMENT	777, Av. Kapenda, Q/Gambela, C/Lubumbashi, Lubumbashi, Haut-Katanga	-	BA/002-17/1000 487E/X	A1206818A	16						16
126	MINERALS INVESTMENT	50, Av. Sendwe, Lubumbashi, Haut-Katanga	-	-	A1216560E	1						1
127	MINESTONE SARL	2065, 13 <sup>ème</sup> Rue, C/Limete-Kinshasa	-	-	A1301632P	1	1					2
128	MMG KINSEVERE	7409, Av. de la Révolution, C/Lubumbashi, Q/Makutano, Lubumbashi, Haut-Katanga	-	BA/002-17/1000 163E/X	A0906245Z	5						5
129	MOSES MUWIZA MINING SARL	27, Av. Boboto, Q/Masiala, C/Limete	-	-	A1515108P	1						1
130	MUKONO KWA MUKONO MU KAZI GROUPE SARL	-	-	-	-	2						2
131	MUYA RESSOURCES	Immeuble Ruwenzori 8 <sup>ème</sup> Etage, C/Gombe-Kinshasa	-	-	A0712818R	25						25
132	NGONDO MINING SARL	-	-	-	-	8						8
133	NIZAR KIBWE AMIRALLY	21, Av. Nyanza, C/Kampemba, Lubumbashi, Haut-Katanga	-	-	-					1		1
134	NYUKI CONSTRUCT SPRL	1750, Av. Kapenda, Lubumbashi, Haut-Katanga	CLT0070459	-	A1007237D					3	1	4

N°	TITULAIRES	ADRESSE PHYSIQUE	NUMERO IDENTI-EXPORTATEUR	NUMERO IMPORT-EXPORT	NUMERO IMPOT (NIF)	NATURE DE DROIT						TOTAL TITRES	
						PR	PE	PEPM	PER	ARPC	AECP		
135	OM METAL RESSOURCES	2907, Av. Lumumba, C/Kampemba, Lubumbashi, Haut-Katanga Tél : 0689722/0972030050	-	-	A1212519X		1						1
136	ORKA	2009, Av. Mama Yemo, Lubumbashi, Haut-Katanga	-	-	A1216744P	2							2
137	PATIENCE	312189, Av. Tangu, Q/Basoko C/Ngaliema-Kinshasa	CLT0053314	-	A0901953J	1		1					2
138	PIMA MINING Sprl	952, Av. Métallurgie, C/Limete- Kinshasa	CLT0021683	-	A1300730J		1						1
139	PISTIS MINING CORPORATION	01, Av. la Mine Prolongée, Likasi, Haut-Katanga	-	-	A0907027Z					1		2	3
140	PROMINES	03, Av. Nyanza, C/Kampemba, Lubumbashi, Haut-Katanga	CLT0014602	-	A0815176F							1	1
141	PROMOTION DES MINES AU CONGO	-	-	-	-	1							1
142	RENZHEN INTERNATIONAL DEVELOPMENT INSTITUTE LIMITED	-	-	-	-	2							2
143	RESHINE CONGO	12686, Av. Munua, Lubumbashi, Haut-Katanga	-	-	A0704871D	1							1
144	RUASHI MINING	109, Av. Songololo, Lubumbashi, Haut-Katanga	CLT0014989	B/002-17 / 10000 2E/X	A0704687D		2						2
145	RUBACO SARL	26/27, Route Kambove, Lubumbashi, Haut-Katanga	-	-	A0814809G	2	1						3



N°	TITULAIRES	ADRESSE PHYSIQUE	NUMERO IDENTI.-EXPORTATEUR	NUMERO IMPORT-EXPORT	NUMERO IMPOT (NIF)	NATURE DE DROIT					TOTAL TITRES	
						PR	PE	PEPM	PER	ARPC		AECF
146	SA DRC MINING	2635, Route Kakontwe, Likasi, Haut-Katanga	-	-	A0905446F	5						5
147	SASE MINING SARL	8935, Av. Tiger, Q/Kimbeimbe C/Annexe, Lubumbashi, Haut-Katanga	-	-	A1236645M		1					1
148	SHITURU MINING CORPORATION	5961, Av. du Chantier, Lubumbashi, Haut-Katanga	-	-	A1008279I		1					1
149	SILVER BACK RESSOURCES SARL	28, Av. Kigoma, Q/Industriel, C/Kapemba, Lubumbashi, Haut-Katanga	-	-	A0814445L		1					1
150	SOCIETE CHINOISE POUR LE DEVELOPPEMENT DU CONGO SARL	-	-	-	-	1						1
151	SOCIETE COMMERCIALE ET INDUSTRIELLE KATANGAISE	-	-	-	-	5						5
152	SOCIETE D'APPUI LOGISTIQUE DU KATANGA	-	-	-	-	1						1
153	SOCIETE DE DEVELOPPEMENT INDUSTRIEL ET MINIER DU CONGO	549, Av. Adoula, Lubumbashi, Haut-Katanga	-	-	A0905363K		2		1			3
154	SOCIETE DE DEVELOPPEMENT INDUSTRIEL ET MINIER DU KATANGA	588, Route Kipushi, Lubumbashi, Haut-Katanga	-	-	A1007484X	1	6					7

N°	TITULAIRES	ADRESSE PHYSIQUE	NUMERO IDENTIFI- EXPORTATEUR	NUMERO IMPORT- EXPORT	NUMERO IMPOT (NIF)	NATURE DE DROIT						TOTAL TITRES	
						PR	PE	PEPM	PER	ARPC	AACP		
155	SOCIETE D'EXPLOITATION DE KIPOI "SEK"	49, Av. Maniema, Lubumbashi, Haut-Katanga	-	-	A0811655D		6						6
156	SOCIETE D'EXPLOITATION DE SHAMITUMBA SAS	-	-	-	-		10						10
157	SOCIETE D'EXPLORATION MINIERE DU HAUT KATANGA	207, Av. Kashobwe, Lubumbashi, Haut-Katanga	-	-	A0712818R	3							3
158	SOCIETE DIVISHO SARL	-	-	-	-	2							2
159	SOCIETE GENERALE DES MINES ET CARRIERES SARL	-	-	-	-	1							1
160	SOCIETE KING LUBA SARL	124, Blvrdr du 30 Juin, C/Gombe- Kinshasa	-	-	A1305996H	4							4
161	SOCIETE MINIERE DE BISUNZU	168, Av. du Lac, Q/Katindo, Goma, Nord-Kivu	-	-	A1407282G	3							3
162	SOCIETE MINIERE DE KASONTA	22, Av. Kigoma, Q/Industriel, C/Kampemba	-	-	A1500115S			1					1
163	SOCIETE MINIERE DE MITWABA	18, Av. Basoko, C/Gombe- Kinshasa	-	-	A1113407L	3							3
164	SOCIETE MINIERE DU KATANGA	588, Route Kipushi, Lubumbashi, Haut-Katanga	-	MCE-KAT0106	A0704865X	1	2						3
165	SODIFOR EXPLORATION SARL	-	-	-	-	7	1						8
166	SODIFOR SPRL	50, Av. Goma, C/Gombe- Kinshasa	-	-	A1007789D	17							17



N°	TITULAIRES	ADRESSE PHYSIQUE	NUMERO IDENTIFI- -EXPORTATEUR	NUMERO IM- PORT- EX- PORT	NUMERO IMPOT (NIF)	NATURE DE DROIT						TOTAL TITRES
						PR	PE	PEPM	PER	ARPC	AACP	
167	STR MINING SPRL	65, Av. Sendwe, Lubumbashi, Haut-Katanga	-	-	A1301892X	4						4
168	Sébastien MAYAMONA LUYEYE	-	-	-	-	1						1
169	Thérèse KAZADI LUDIMBA	07, Av. Nguba, Lubumbashi, Haut- Katanga	-	-	A1305279D	1						1
170	THERMO METALS PROCES- SER	173, Av. Lomami, Lubumbashi, Haut-Katanga	-	-	-	4						4
171	TIGER CONGO	49, Av. Maniema, Lubumbashi, Haut-Katanga	-	-	A0901953J	1						1
172	TRANSKAT SARL	49, Av. Maniema, Lubumbashi, Haut-Katanga	-	BA/002-17/ I000 41E/X	A0901953J						1	1
173	TSM ENTREPRISE SARL	7184, Av. Usoke Lubumbashi, Haut-Katanga	CLT1382997	PM/PP/ BA/002-17/ I000 22	A0805717Z	1	1	3				5
174	TURCO CONSTRUCT SARL	177, Av. Père Boksa, C/Gombe- Kinshasa	-	-	A1509225U	1						1
175	UNITED COMMERCIAL MET- AL SYSTEMS SARL	-	-	-	-	2						2
176	Vincent De Paul LUNDA BU- LULU	Bld Du 30 Juin – Imm. Sozacom, C/Gombe-Kinshasa	-	-	A0714426P						4	4
177	VIRGINIKA MINING	08, Av. Mahenge, C/Kampemba, Lubumbashi, Haut-Katanga	-	-	A0805721D			2			10	12
178	WALNI MINERAL COMPANY SPRL	07, Av. Abattoirs, Likasi, Haut- Katanga	-	-	A0815386J	5						5
179	Walter NOCA	10, Av. Kigoma, Lubumbashi, Haut -Katanga	-	-	A1022105Y						1	1



N°	TITULAIRES	ADRESSE PHYSIQUE	NUMERO IDENTI. -EXPORTATEUR	NUMERO IM- PORT-EXPORT	NUMERO IMPOT (NIF)	NATURE DE DROIT						TOTAL TITRES
						PR	PE	PEPM	PER	ARPC	AACP	
180	WENTONA PROPERTIES SPRL	07, Av. Lodja, C/Gombe- Kinshasa	-	-	A1010504E		1					1
181	XING DA MINING SARL	5254, Av. de la Révolution, Lubumbashi, Haut-Katanga	-	BA/002-17/1000 673E/X	A1400916M	2	1					3
182	XING PEN MINING SARL	-	-	-	-	1						1
183	YA FEI MINING SARL	39, Av. Lumpungu, Lubum- bashi, Haut-Katanga	-	-	A1217376B		1	4				5
184	ZHENG XIN	1268/6, Av. Munua, Lu- bumbashi, Haut-Katanga	-	-	A0704871D	1						1
185	ZHONGJIN MINING SARL	-	-	-	-	1						1
<b>Total général</b>						<b>349</b>	<b>146</b>	<b>28</b>	<b>8</b>	<b>26</b>	<b>56</b>	<b>613</b>



Malachite



Diamant



Tourmaline



Diamant rond



### 03. PROVINCE DU HAUT-LOMAMI

N°	TITULAIRES	ADRESSE PHYSIQUE	NUMERO IDENTI.- EXPORTATEUR	NUMERO IMPORT- EXPORT	NUMERO IMPOT (NIF)	NATURE DE DROIT						TOTAL TITRES
						PR	PE	PEPM	PER	ARPC	AACP	
01	AMBASE EXPLORATION AFRICA Sprl	560, Av. Sumaili, Q/ Golf Lubumbashi, Haut-Katanga	-	-	A0701667W	6						6
02	AURUM SARL	59, Av. Colonel Mudjiba, Lubumbashi, Haut- Katanga	-	-	A0704864W	2						2
03	BLACKSTONE PETROMINERALS Sprl	6B/44, Av. Mama Yemo, Lubumbashi, Haut-Katanga,	-	-	-	2						2
04	CHEMICAL OF AFRICA SARL	144, Av. Usoke, C/Lubumbashi, Q/Lubumbashi, Haut-Katanga	-	BA/002-17/ 100 174E/X	A0708211J	4	3					7
05	CROWN MINING SARL	3642, Blvd. du 30 Juin Imm. Future Tower, C/Gombe- Kinshasa	CLT0012301	1001582E/X	A1006506J	2	1					3
06	DATHCOM MINING SAS	-	-	BA/002-17/ 100 9894E/X	-	3						3
07	E29 RESSOURCES SARL	10, Av. Usoke, C/Kampemba, Lubumbashi, Haut- Katanga	-	-	A1302568G	1						1
08	EBENDE RESOURCES LIMITED	3642, Blvd. du 30 Juin, Imm. Futur Tower Local, C/Gombe- Kinshasa	-	-	A0701667W	1						1
09	EFASTO LOGISTICS	173, Av. Lomami, C/Lubumbashi, Haut-Katanga	-	-	A1008280H	4						4
10	EQUITY MANAGEMENT SARL	18, Av. Usoke, C/Kapemba, Lubumbashi Haut-Katanga	-	-	A0814823C	2						2
11	FELIX-CAMILLE MULUMBA KANKU KAIMBY	-	-	-	-	1						1

N°	TITULAIRES	ADRESSE PHYSIQUE	NUMERO IDENTI-EXPORTATEUR	NUMERO IMPORT-EXPORT	NUMERO IMPOT (NIF)	NATURE DE DROIT					TOTAL TITRES	
						PR	PE	PEPM	PER	ARPC		AACP
12	Freddy BOMPANZE ENGOMBE	3642, Blrd. du 30 juin, Imm. Futur Tower, C/Gombe- Kinshasa	-	-	A0702402U	1						1
13	GROUPE KEPPY MUKESH CORPORATION Sprl	43, Av. Mbeseke, C/Mont- C/Ngafula- Kinshasa	-	-	A0713605X	2						2
14	GROUPE NEUF COMPANY SARL	-	-	-	-	1						1
15	Jacques MASANGU-A- MWANZA KYABUTA	680, Av. Kilela Balandu, Lubumbashi, Haut-Katanga	-	-	A1302556T		2					2
16	John KAMBA MUZENGA	02, Av. Mais, C/Bandalungwa- Kinshasa	-	-	A1401627K	1						1
17	KANUKA MINING COMPANY	1932, Blrd. M'siri, Lubumbashi, Haut-Katanga	-	-	A0802327P	1	1					2
18	KATANGA MEGA MINING	954, Av. Metallurgie, C/Limete-Kinshasa	-	-	A1116817S	2						2
19	LA CONGOLAISE D'EXPLOITATION MINIERE S.A.	5167, Av. Nyembo, Q/Socimat, C/Gombe-Kinshasa	-	-	A1113407L	1	1					2
20	LA GENERALE DES CARRIERES ET DES MINES	419, Blrd Kamanbola,, Lubumbashi, Haut-Katanga	CLT0015998	-	A0701147F	11						11
21	LA TERRE COMPANY	29008, Av. Walungu, C/Ngaliema-Kinshasa	-	-	A0804236P	1						1
22	LOMAMI RESOURCES SARL	389, Av. Kambove, Lubumbashi, Haut-Katanga	-	-	A1210835R			2				2
23	LOTUS MINING SARL	-	-	-	-	1						1
24	MAANYAA SARL	-	-	-	-	1						1



N°	TITULAIRES	ADRESSE PHYSIQUE	NUMERO IDENTI- EXPORTATEUR	NUMERO IMPORT- EXPORT	NUMERO IMPOT (NIF)	NATURE DE DROIT						TOTAL TITRES
						PR	PE	PEPM	PER	ARPC	AECPC	
25	Mimiche KAMOLO SENDE	-	-	-	-	1						1
26	MINERAL DEVELOPMENT INVESTMENT	777, Av. Kapenda, Q/Gambela, C/Lubumbashi, Lubumbashi, Haut-Katanga	-	-	A1206818A	2						2
27	MINING MINERAL RESOURCES Sarl	Av. Centre Sino Congolais, C/Limete-Kinshasa	-	1000833	A0802327P	1						1
28	OMEGA MINING SPRL	952, Av. Metallurgie, C/Limete-Kinshasa	-	-	A1217239C	3						3
29	RUBACO SARL	789, Route Kankontwe, Q/Makutano, C/Lubumbashi, Haut-Katanga	-	-	A0814809G	1						1
30	SOCIETE D'EXPLOITATION DE LA CASSITERITE AU KATANGA	1932, Boulevard M'siri, C/Kampemba, Lubumbashi, Haut-Katanga	-	-	A1200747B	2						2
31	SOCIETE D'EXPLOITATION DES GISEMENTS DE MALEMBA NKULU	1932, Av. M'siri, Lubumbashi, Haut-Katanga	-	-	A1200750E	3	1					4
32	SOCIETE D'EXPLOITATION MINIERES	02, Route Des Poids Lourds, C/Limete-Kinshasa	-	-	A0805299U	1						1
33	SOCOMEX CONGO Sarl	18, Av. Basoko, C/Gombe- Kinshasa	-	-	A0700299J	1						1
34	TANGANYIKA MINING SPRL	06A, Av. Mont des Arts, C/Gombe-Kinshasa	-	-	-	1						1
35	TANTALE ET NIOBIUM DU TANGANYIKA	18, Route Kafubu, C/Lubumbashi, Lubumbashi, Haut-Katanga	-	-	A1207945A	1						1
36	WALNI MINERAL COMPANY sprl	07, Av. Abattoirs, Likasi, Haut- Katanga	-	-	A0815386J	1						1
<b>Total Général</b>						<b>54</b>	<b>22</b>	<b>4</b>	<b>0</b>	<b>0</b>	<b>0</b>	<b>80</b>

#### 04. PROVINCE DU HAUT-UELE

N°	TITULAIRES	ADRESSE PHYSIQUE	NUMERO IDENTIFI- -EXPORTATEUR	NUMERO IMPORT- EXPORT	NUMERO IMPOT (NIF)	NATURE DE DROIT						TOTAL TITRES
						PR	PE	PEPM	PER	ARPC	AECP	
01	BMK CONSTRUCTION SARL	470B, Av. Tuidi, Q/Makelele, C/Bandalungwa Tél : 0999922345	-	-	A1622167N	1						1
02	CONGO GEOLOGIST GALAXY	1539, Av. de la Douane, C/Gombe-Kinshasa	-	-	A1512397S	1						1
03	COSHA INVESTMENT Sprl	728, Av. Tombalbaye. Réf. Kin mazière, C/Gombe-Kinshasa	-	-	-	3						3
04	DEVON RESOURCES SARL	Av. Des Aviateurs, Imm. UBC 7 <sup>ème</sup> Etage, Gombe-Kinshasa	-	-	A1602961M	5						5
05	GIRO GOLDFIELDS	119, Blvd. Tshatshi, Imm. ex CCIC 4 <sup>è</sup> niveau, C/Gombe- Kinshasa	-	-	A1216135C		2					2
06	GLOBAL INVESTMENT CONGO SARL	-	-	-	-	1						1
07	GOLD MINING CORPORATION- NEPOKO	02, Av. Kituengi, C/N'djili- Kinshasa	-	-	A1302135L			1				1
08	IMMOBAJE SARL	-	-	-	-	1						1
09	INVESTISSEMENT ET DEVE- LOPPMENT IMMOBILIERS SARL	46, Av. Tombalbaye, C/Gombe-Kinshasa	-	-	A1305324C	2						2
10	KATANGA MEGA MINING	954, Av. Métallurgie, C/Limete-Kinshasa	-	-	A1116817S	3						3
11	KGL ISIRO	31, Av. Ouganda, C/Gombe- Kinshasa	-	-	A0901461Z	9						9
12	KGL -SOMITURI	22389, Av. de la Paix, C/Gombe- Kinshasa	-	-	A0901460Y		4					4



N°	TITULAIRES	ADRESSE PHYSIQUE	NUMERO IDENTI.- EXPORTATEUR	NUMERO IM- PORT-EXPORT	NUMERO IMPOT (NIF)	NATURE DE DROIT						TOTAL TITRES
						PR	PE	PEPM	PER	ARPC	AACP	
13	KIBALI GOLDMINES	142, Blvd. Du 30 Juin, Imm. Future Tower Local n° 604, C/Gombe-Kinshasa	-	-	A0702049L	10						10
14	LONCOR RESOURCES CON- GO SARL	15, Av. de La Paix, C/Gombe- Kinshasa	-	AA/001-17/ 100 1762E/X	A0709233U	7						7
15	MAISON DE L'ORDINATEUR	-	-	-	-	1						1
16	MASTERS	1365, Av. Des Plaines, Kam- pamba, Lubumbashi, Haut- Katanga	-	-	A0704686C	3						3
17	MCC RESOURCES SARL	-	-	-	-	1						1
18	SANZETTA INVESTMENTS	50, Av. Goma, Kinshasa, Kin- shasa	-	-	-	11						11
19	SOCERDEMI	12, Av. Du Bas-Congo, C/Gombe-Kinshasa	-	-	A0804955W	12						12
20	SOCIETE DIVISHO SARL	-	-	-	-	2						2
21	SOCIETE MINIERE DE KILO MOTO	15, Av. Sénégalais, C/Gombe- Kinshasa	-	-	A0805833A	12	2					14
22	SOCIETE MINIERE DE MO- KU-BEVERENDI	Boulevard du 30 Juin, Galerie du centenaire n°1 B4, Kinsha- sa, 13910 Kin1	-	-	A1109197K	6						6
23	Société WANGA MINING COMPANY	-	-	-	-	5						5
<b>Total général</b>						<b>75</b>	<b>29</b>	<b>1</b>	<b>0</b>	<b>0</b>	<b>0</b>	<b>105</b>

## 0.5 PROVINCE DE L'ITURI

N°	TITULAIRES	ADRESSE PHYSIQUE	NUMERO IDENTI.-EXPORTATEUR	NUMERO IM-PORT-EXPORT	NUMERO IMPOT (NIF)	NATURE DE DROIT						TOTAL TITRES
						PR	PE	PEPM	PER	ARPC	AACP	
01	BANRO CONGO MINING Sarl	8034, Nyota, C/ Lubumbashi, Lubumbashi/Haut-Katanga	-	-	A0700172W	1						1
02	BUNIA ENGINEERING	47, Av. Kasa-Vubu, Bunia/Ituri	-	-	A1203503X			2				2
03	CONCORDE POUR L'INDUSTRIE ET L'EXPLOITATION Sprl	37, Av. du Commerce, C/Gombe-Kinshasa	-	-	A0909945W	2						2
04	DEVON RESOURCES SARL	Av. Des Aviateurs, Imm. UBC 7 <sup>ème</sup> Etage, Gombe-Kinshasa	-	-	A1602961M	2						2
05	Edouard KAMBALE	07, Av. Veterinaire, Mususa, Nord Kivu	-	-	A1305276M	2						2
06	GOLD DRAGON RESSOURCES RDC	81/A, Av. de la Justice, C/Gombe-Kinshasa	-	-	A1104477E	1						1
07	GOLDBELTS EXPLORATION AND MINING Sprl	15, Av. de la Paix, C/Gombe-Kinshasa	-	-	A1302658E	1						1
08	GOLDEN VALLEY SERVICES Ltd	Avenue des Aviateurs Immeuble UBC 7 <sup>ème</sup> Etage, C/Gombe-Kinshasa	-	-	-	8						8
09	INVESTISSEMENT ET DEVELOPPEMENT IMMOBILIER SARRL	46, AV. Tombalbaye, C/Gombe-Kinshasa	-	-	A1305324C	1						1
10	ITURI GOLD MINING COMPANY Sprl	Bivd Du 30 Juin, C/Gombe-Kinshasa	-	-	-		1					1
11	KALUBAMBA	43, Av. Nguma 2, C/Ngaliema-Kinshasa	-	-	A1209837G		2					2



N°	TITULAIRES	ADRESSE PHYSIQUE	NUMERO IDENTI.-EXPORTATEUR	NUMERO IMPORT-EXPORT	NUMERO IMPOT (NIF)	NATURE DE DROIT					TOTAL TITRES	
						PR	PE	PEPM	PER	ARPC		AACP
12	KATANGA MEGA MINING	954, Av. Métallurgie, C/Limete-Kinshasa	-	-	A1116817S	1						1
13	KGL-SOMITURI	22389, Av. de la Paix, C/Gombe-Kinshasa	-	-	A0901460Y	4						4
14	KGL-MASTERS	-	-	-	-	4						4
15	LA MINIERE DE ZANI-KODO	Imm. Ruwenzori 10 <sup>ème</sup> Etage, Blvd du 30 Juin, C/Gombe-Kinshasa	-	-	A0912866W	4						4
16	LONCOR RESOURCES CONGO SARL	15, Av. de La Paix, C/Gombe-Kinshasa	-	AA/001-17/100 1762E/X	A0709233U	2						2
17	MAADINI MINING	860, Route Kafubu, C/Kampemba, Lubumbashi, Haut-Katanga	-	-	A1301147M	2						2
18	MASTERS	1365, Av. Des Plaines, Kampemba, Lubumbashi, Haut-Katanga	-	-	A0704686C	15						15
19	MCC RESOURCES SARL	-	-	-	-	2						2
20	MERCURE RESSOURCES RDC	18/A, Av. de la Justice, C/Gombe-Kinshasa	-	-	A0700054S	3						3
21	MONGBWALU GOLD MINES SA	BLVD du 30 Juin, Imm.BCDC, 1 <sup>er</sup> Niveau, Q/Révolution, C/Gombe-Kinshasa	-	-	A0700152Z	16						16
22	SANZETTA INVESTMENTS	50, Av. Goma, Kinshasa, Kinshasa	-	-	-	5						5
23	SOCIETE KAMKIS MINING SPRL	51, Av. Tombalbaye, C/Gombe-Kinshasa	-	-	A1009556Z	2						2
24	SOCIETE MINIERE DE KILO MOTO	15, Av. Sénégalais, C/Gombe-Kinshasa	-	-	A0805833A	1	5					6
<b>Total Général</b>						<b>55</b>	<b>32</b>	<b>2</b>	<b>0</b>	<b>0</b>	<b>0</b>	<b>89</b>



## 06. PROVINCE DU KASAI

N°	TITULAIRES	ADRESSE PHYSIQUE	NUMERO IDENTI-EXPORTATEUR	NUMERO IMPORT-EXPORT	NUMERO IMPOT (NIF)	NATURE DE DROIT						TOTAL TITRES
						PR	PE	PEPM	PER	ARPC	AACP	
01	3161331 CANADA SPRL	08 Bis, Av. ACP, C/Masina-Kinshasa	-	-	-	1						1
02	ACACIA Sprl	28, Av. Des Forces Armées, C/Gombe-Kinshasa	-	-	A0702374T	9						9
03	ADAMANTES SARL	29/31, Av. Roi Baudouin, C/Gombe-Kinshasa	-	-	A1403076K		1					1
04	AFRICA RESOURCES SARL	-	-	-	A1302382E		1					1
05	AMERICAN ATM	16/758, Av. Lubumbashi, C/Ngaliema-Kinshasa	-	-	-	1						1
06	BAHATI DIAMOND SPRL	24461, Av. Nguma, C/Ngaliema-Kinshasa	-	-	A1302640K	1						1
07	BAKWAFIKA KABULA	8Bis, Av. Acp., C/Masina-Kinshasa	-	-	A1204581T	1		1				2
08	BASHALA KANTU WA MILANDU	52, Bld Biangala, C/Lemba-Kinshasa	-	-	A1216939B			1				1
09	Bernadette ILUNGA BAMPELEDI	553, Av. Zinias, C/Limete-Kinshasa	-	-	-	1						1
10	BITMAK COMPANY Sprl	01, Av. Ngongo-Lutete C/Gombe-Kinshasa	-	-	A0705878Y	1						1
11	Blaise MWAMBENU KAJAMA	-	-	-	-	1						1
12	BUMBA MINES SARL	86, Av. Ingende, C/Ngiri-Ngiri, Kinshasa	-	-	-				2			2
13	CASPIAN OIL AND GAS LIMITED	30, Av. Ledgard road, West Australia, Australie	-	-	-	2						2



N°	TITULAIRES	ADRESSE PHYSIQUE	NUMERO IDENTI.-EXPORTATEUR	NUMERO IMPORT-EXPORT	NUMERO IMPOT (NIF)	NATURE DE DROIT					TOTAL TITRES
						PR	PE	PEPM	PER	ARPC	
15	Claudine TABELLE	4050, Av. Progrès, Q/ Bon Marché, C/Barumbu-Kinshasa	-	-	A1106778F	1					1
16	Clauvis KAJAMA SALAMBOTE	193, Av. Itaga, C/Lingwala-Kinshasa	-	-	A0707219F		1				1
17	Clément LETA MBAVU	29, Rue Nguma, C/Ngaliema-Kinshasa	-	-	A0815795D	5		1			6
18	COMONA SPRL	76, Av. Opala, C/Kasavubu-Kinshasa, 15111	-	-	A0700874J			1			1
19	DIER-YE-MIY	28, Av. Equateur, C/Limete-Kinshasa	-	-	A1308890D			2			2
20	DOROD SPRL	5, Av. Colonel Ebeya, C/Gombe-Kinshasa	-	-	-			2			2
21	EMBA INVESTMENTS LIMITED	09, Blvd. 30 Juin, Imm. Interfina 1ère Etage, Boule, C/Gombe-Kinshasa	-	-	A0702586Y	1					1
22	Eric Dieudonné MAPOTI OLELA	Allemagne, 550, Kinshasa, Kinshasa	-	-	A1211546P	1					1
23	EXPLOITATION ET PROSPECTION MINIERE Sarl	11, Av. Venus, C/Limete-Kinshasa	-	-	A0702254P			3			3
24	Faustin MAPWAR	42, Av. Beya Mpungu C/Lemba-Kinshasa	-	-	A1302361G			1			1
25	GEM DIAMOND LONGATSHIMO MINING COMPANY	4519, Av. Forces Armées, C/Gombe-Kinshasa	-	-	A1108382Z			8			8
26	GEM DIAMOND MINING COMPANY OF AFRICA Sprl	4519, Av. Forces Armées, C/Gombe-Kinshasa	-	-	A1108382Z	3		1			4
27	GEMCO Sprl	3642, Boulevard du 30 Juin C/Gombe-Kinshasa	-	-	A1301588R		3	3			6

N°	TITULAIRES	ADRESSE PHYSIQUE	NUMERO IDENTI-EXPORTATEUR	NUMERO IMPORT-EXPORT	NUMERO IMPOT (NIF)	NATURE DE DROIT					TOTAL TITRES	
						PR	PE	PEPM	PER	ARPC		AACP
28	IBRAHIM MUANJI MUKUBAYI	-	-	-	-	4						4
29	IKULU LAMAJANA	02, Av. Aérodrome, C/Barumbu-Kinshasa	-	-	A1301888S	3	3					6
30	Innocent BIOKO-SINGA	675, Av. Gerberas, C/Limete-Kinshasa	-	-	A0804589Y	3						3
31	INVESTORS EQUITY LIMITED SPRL	16/758, Av. Lubumbash, C/Ngaliema-Kinshasa	-	-	-	5						5
32	JONATHAN MIRUHO NAMU SHOMBOZA	-	-	-	-	2						2
33	KABONGO DEVELOPEMENT COMPANY	917, Av. Bas-Congo, C/Gombe-Kinshasa	-	-	A0711684G	6	1					7
34	KABOYA MASHIMABI	74, Av. Likasi, Tshikapa, Kasai	-	-	A1411836G		1					1
35	KASAI SUD DIAMANT SARL	47, Av. Roi Baudouin N°47, Imm. SOCOGEC, 1ère Etage local H, C/Gombe-Kinshasa	-	-	A0805966U	1	1	1				3
36	KASIMU LUWANDA KASIMU	12, Av. Panu Makambo, Kinshasa, Kinshasa	-	-	A1302072S	1	2					3
37	KASIMU LUWANDA NENGA	-	-	-	-	5						5
38	KRISMAT FINANCIAL CORPORATION	Dollard Des Ormeaux, 17, Quebec, HORS RDC	-	-	-	1						1
39	KUMPALA DIAMOND RESOURCES DRC SARL	03, Av. Colline, Q/Ma Campagne, C/Ngaliema-Kinshasa	-	-	-	12	15					27
40	KWANGO MINES SPRL	3B, Av. des Forces Armées, C/Gombe-Kinshasa	-	-	A1405392C	1						1
41	LA BOISSIERE SPRL	6565, Av. Kingabwa, C/Limete-Kinshasa	-	-	A0804236P	1						1



N°	TITULAIRES	ADRESSE PHYSIQUE	NUMERO IDENTI-EXPORTATEUR	NUMERO IMPORT-EXPORT	NUMERO IMPOT (NIF)	NATURE DE DROIT					TOTAL TITRES	
						PR	PE	PEPM	PER	ARPC		AACP
42	LA MINIERE DU CONGO_MINICO	1139, Av. Kingabwa , C/Limete-Kinshasa	-	-	A1301245T			1				1
43	LIBERTY DIAMOND GROUPSprl	-	-	-	-	1						1
44	MAMBA TSHIBUYI	13Bis, Av. Itaga C/Barumbu-Kinshasa	-	-	A1304412L	1						1
45	Mamie MAYINA NGENTSHI	49 Bis, Av. Kongolo C/Barumbu-Kinshasa	-	-	-	1						1
46	MANIEKE TSHITEMBO	19, Av. Yanonge, Kinshasa, Kinshasa	-	-	A1303174Q			1				1
47	MUKENDI LUESE	12, Av. Sankuru, Q/Dibumba, Tshikapa-Kasai	-	-	-	2						2
48	NESSRALLAH SAHID MOHAMED	157, Av. Baraka, Kinshasa, Kinshasa	-	-	A1308820C	1						1
49	NEW TIME SPRL	A/26, Av. du marché, C/Gombe-Kinshasa	-	-	A0904500C	2						2
50	OSHUNG CONGO	-	-	-	-	1						1
51	OSIFAL	18, Av. Jureh, C/Gombe-Kinshasa	-	-	A0912960Y	3						3
52	Paulin LUENDU KADUNYI SACOR	515, Av. Révolution, C/Limete-Kinshasa	-	-	A1212931U			4				4
53	SEMCO	1242, Av. Bonanga, C/Barumbu-Kinshasa	-	-	A1302783Q			4				4
54	SHARMA VIKAS	720, Av. Des Usines, Lubumbashi, Haut-Katanga	-	-	A0811958H	2						2
55	SICO KHALIL	01, Avenue Bokasa, C/Gombe-Kinshasa	-	-	-			1				1
56	SOCIETE DE PROSPECTION ET D'EXPLOITATION SARL	365, Av. Marantas, C/Limete-Kinshasa	-	-	-			2				2

N°	TITULAIRES	ADRESSE PHYSIQUE	NUMERO IDENTI-EXPORTATEUR	NUMERO IMPORT-EXPORT	NUMERO IMPOT (NIF)	NATURE DE DROIT						TOTAL TITRES
						PR	PE	PEPM	PER	ARPC	AACP	
57	SOCIETE GENERALE DES MINES ET CARRIERES SARL	-	-	-	-							3
58	Société JEHOVAH JIREH ADO SPRL	04, Av. Allée verte, C/Ngaliema-Kinshasa	-	-	A0702694M		1					1
59	SOCIETE MINIERE DE BAKWANGA "MIBA"	04, Place de la Coopération, Mbujji-Mayi/Kasaï Oriental	-	AA/001-17/1004900E/X	A0700201C	4						4
60	SOCIETE MINIERE DE LONGATSHIMO	46, Av. Ndinga, C/Masina-Kinshasa	-	-	A1303287N	2		1				3
61	SOCIETE MINIERE DU KASAI	781, Rue Lokele, C/Combe-Kinshasa	-	-	A0700201C		16					16
62	TALVO SARL	Croisement des Avenue Sénégalais et Nioki n° 7759, Imm.SIS App 03, C/Combe-Kinshasa	CLT1381161	-	A1212931U		1	1				2
63	TSHIKELE BAKASHALA TSHIMANGA	09, Av. Nsele, Kinshasa, Kinshasa	-	-	-					1		1
64	Yollande MWAMBA MUYEMBI	23, Av. Des Cliniques, Kinshasa, Kinshasa	-	-	A1405461C		1					1
65	YUSUFU MWANA KASONGO	04, Av. Bakwanga, Q/Adoula, C/Bandalungwa-Kinshasa	-	-	A1301889T			1				1
<b>Total général</b>						<b>98</b>	<b>43</b>	<b>49</b>	<b>0</b>	<b>0</b>	<b>0</b>	<b>190</b>

## 07. PROVINCE DU KASAI-CENTRAL

N°	TITULAIRES	ADRESSE PHYSIQUE	NUMERO IDENTI-EXPORTATEUR	NUMERO IMPORT-EXPORT	NUMERO IMPOT (NIF)	NATURE DE DROIT						TOTAL TITRES
						PR	PE	PEPM	PER	ARPC	AECPC	
01	CLEAR SURF NEW MEDIA	De Bands House Terrasse West N°2, Nassau, Hors RDC, N-7120 NASSAU BAHAMAS	-	-	-	1						1
02	Clément LETA MBAMVU	-	-	-	-	1						1
03	DIER-YE-MIY	28, Av. Equateur, C/Limete-Kinshasa	-	-	A1308890D		1					1
04	HEBRON HOLDING DRC	65, Av. Marine, C/Ngaliema-Kinshasa	-	-	A1001033K	1						1
05	INVESTORS EQUITY LIMITED SPRL	16/758, Av. Lubumbash, C/Ngaliema-Kinshasa	-	-	-	1						1
06	Jean Roger TSHIMANGA MUTAYI	79, Av. Bateke, C/Matete-Kinshasa	-	-	A0801684Q	1						1
07	MINERAL DEVELOPMENT INVESTMENT	777, Av. Kapenda, Q/Gambela, C/Lubumbashi, Lubumbashi, Haut-Katanga	-	-	A1206818A	1						1
08	MOSES MUKWIZA MINING SARL	-	-	-	-	1						1
09	OSIFAL	18, Av. Jureh, C/Gombe-Kinshasa	-	-	A0912960Y	1						1
10	SOCIETE MINIERE DE BAKWANGA "MIBA"	04, Place de la Coopération, Mbuji-Mayi/Kasaï Oriental	-	AA/001-17/1004900E/X	A0700201C	29	1					30
11	SOCIETE MINIERE DU KASAI	781, Rue Lokele, C/Gombe-Kinshasa	-	-	A0700201C		1					1
10	Steve TULUMUNA TULUMUNA	46/D, Q/Baboma, C/Matete-Kinshasa	-	-	A1302584Z	1						1
<b>Total général</b>						<b>38</b>	<b>2</b>	<b>1</b>	<b>0</b>	<b>0</b>	<b>0</b>	<b>41</b>

## 08. PROVINCE DU KASAI-ORIENTAL

N°	TITULAIRES	ADRESSE PHYSIQUE	NUMERO IDENTI.-EXPORTATEUR	NUMERO IMPORT-EXPORT	NUMERO IMPOT (NIF)	NATURE DE DROIT						TOTAL TITRES	
						PR	PE	PEPM	PER	ARPC	AACP		
01	CENTRACORE CONGO SARL	Immeuble Crown Tower, Croisement Bld du 30 juin et Batetela, C/Gombe- Kinshasa	-	-	A1308475C							5	5
02	COMPAGNIE D'ENGINEERING ET NEGOCE	10, Av. Tshiamutombo, Mbuji-Mayi, Kasai-Oriental	-	-	A1008638B							4	4
03	Djems KANYINDA NKUADI	-	-	-	-				1			1	1
04	JONATHAN MIRUHO NAMU SHOMBOZA	-	-	-	-				1			1	1
05	OLGA SARL	-	-	-	-				3			3	3
06	SOCIETE ANHUI CONGO D'INVESTISSEMENT MINIER	09, Av. du Port, C/Gombe- Kinshasa	CLT0032231	-	A1001383Q				8			8	8
07	SOCIETE GEORGE MUTEBA LLC	-	-	-	-						2	2	2
08	SOCIETE MINIERE DE BAKWANGA "MIBA"	04, Place de la Coopération, Mbuji-Mayi/Kasai Oriental		AA/001-17/ I004900E/X	A0700201C				8	22		30	30
09	SOCIETE MINIERE DE DIAMANT DE LUPATAPATA	50, Av. Goma, C/Gombe- Kinshasa		AA/001-17/ I007190E/X	A1202532R				3			3	3
10	SPILL CONGO SARL	-	-	-	-				3			3	3
<b>Total général</b>						<b>15</b>	<b>33</b>	<b>0</b>	<b>0</b>	<b>3</b>	<b>9</b>	<b>60</b>	<b>60</b>

## 09. PROVINCE DE KINSHASA

N°	TITULAIRES	ADRESSE PHYSIQUE	NUMERO IDENTIFI- -EXPORTATEUR	NUMERO IMPORT- EXPORT	NUMERO IMPOT (NIF)	NATURE DE DROIT						TOTAL TITRES
						PR	PE	PEPM	PER	ARPC	AECF	
01	Ange LIBAGIZA KAPUKU	-	-	-	-							1
02	CAILLASSE DU CONGO	134, Av. Colonel Mondjiba, C/Ngaliema-Kinshasa	-	-	A0807944U							1
03	CARRI CONGO	Av.Mbudi II, C/Mont-Ngafula- Kinshasa	-	-	A1304478H							1
04	CARRIEKIN SARL	12, Avenue Brasserie, Kinshasa, Kinshasa	-	-	A0910356S							1
05	CARRIGRES	02, Av. De L'école, C/Ngaliema- Kinshasa	-	-	A0911813B							1
06	ENTREPRISE GENERALE MALTA FORREST « EGMF »	22, Av.Kigoma, C/Kampemba Lubumbashi /Haut-Katanga	-	AA/001-17/ I00 1472E/X	A0700518X							1
07	Félix MAYANGA MAYANGA	04, Av. Kimbangu, C/Ngaliema- Kinshasa	-	-	-							1
08	Jean LENGU DIA NDINGA	42, Av. Mont-Fleury, C/Ngaliema -Kinshasa	-	-	A0706698P							1
09	LA GENERALE CONGOLAISE SPRL	Enceinte SICOCENT/FIKIN, C/Limete-Kinshasa	-	-	A0802327P				2			2
10	LA TERRE COMPANYY	29008, Av. Walungu, C/Ngaliema -Kinshasa	-	-	A0804236P				3			3
11	Michel MUHIYA	-	-	-	-							1
12	NEW TIME SPRL	A/26, Av. du marché C/Gombe- Kinshasa	-	-	A0904500C							1
13	NGUVIS CORPORATION	01, Av. Mwela, C/Limete- Kinshasa	-	AA/001-17/ I007366E/X	A0701469F							1



N°	TITULAIRES	ADRESSE PHYSIQUE	NUMERO IDENTI.-EXPORTATEUR	NUMERO IMPORT-EXPORT	NUMERO IMPOT (NIF)	NATURE DE DROIT						TOTAL TITRE
						PR	PE	PEPM	PER	ARPC	AACP	
14	REGIE DE DISTRIBUTION D'EAU DE LA R.D.C "REGIDESO"	59-63, Blvd du 30 Juin, C/Gombe-Kinshasa	-	-	A0700177B						1	1
15	RUDY SAMBA MANDA	46, Quartier Golf, C/Gombe-Kinshasa	-	-	A1504590G						1	1
16	SASO TRANS	Concession Kimbanguiste Q/Lutendele, C/Mont Ngafula-Kinshasa	-	-	A0700861U				1		1	2
17	SOCIETE AFRICAINE DE CONSTRUCTION AU CONGO S.A	921, Av. Edonda, Q/Basoko, C/Ngaliema-Kinshasa	-	-	A0700407B						1	1
18	SOCIETE CONGOLAISE D'AGREGATS	Av. Du Commerce Galerie Du 24 Nov., Local 24/B, C/Gombe-Kinshasa	-	-	A1302521F						1	1
19	SOCIETE DES CARRIERES, DE COMMERCE, DES TRAVEAUX ET D'INVESTISSEMENTS SARL	-	-	-	-						1	1
20	SOCIETE DES TRAVAUX DE GENIE CIVIL	4718, Av. de la Libération, C/Gombe-Kinshasa	-	AA/001-17/100 1056E/X	A0700162K						1	1
21	SOCIETE DIVISHO SARL	-	-	-	-					1		1
22	SRKM CONSTRUCT	188, Avenue BASOKO, C/Gombe-Kinshasa	-	-	A1107010H						1	1
23	Stanislas SULU MASEB A MWANG	3816, Av. Haute Tension, Lukunga, C/Ngaliema, Kinshasa	-	-	A1117102C						1	1
24	SYCAMORE INVESTMENTS	83, Av. de la justice, C/Gombe-Kinshasa	-	-	A1304396T						2	2
25	THADEE MUBOYAYI	03, Av. Mutume, C/Limete-Kinshasa	-	-	A0704686C						1	1
26	VALENCE MIKANDJI MENGA	38bis, Q. Malandi I, C/Matete-Kinshasa	-	-	A0803918T						1	1
<b>Total Général</b>						<b>0</b>	<b>0</b>	<b>0</b>	<b>0</b>	<b>9</b>	<b>23</b>	<b>32</b>

## 10. PROVINCE DU KONGO-CENTRAL

N°	TITULAIRES	ADRESSE PHYSIQUE	NUMERO IDENTI- EXPORTATEUR	NUMERO IMPORT- EXPORT	NUMERO IM- POT (NIF)	NATURE DE DROIT					TOTAL TITRES
						PR	PE	PEPM	PER	ARPC	
01	Abdallah HASSAN ALI MOHAMED	33, Av. Kabasele, C/Gombe-Kinshasa	-	-	A0800967L					9	9
02	ACACIA Sprl	28, Av. Des Forces Armées, C/Gombe-Kinshasa	-	-	A0702374T	2					2
03	AFRIMINES RESOURCES Sprl	4854, Av. Colonel Lukusa C/Gombe-Kinshasa	-	-	A0708632R				6		6
04	ALBHAI SHAROUKH ALIBHAI	25, Av. Kolwezi, C/Gombe-Kinshasa	-	-	A0803918T					1	1
05	BARNET GROUP SARL	1527, Av. Colonel Mondjiba, C/Ngaliema,-Kinshasa	-	-	A0700431C				3	4	7
06	BMK CONSTRUCTION SARL	470B, Av. Tuidi, Q/Makelele, C/Bandalungwa-Kinshasa	-	-	A1622167N				1		1
07	BRAVURA CONGO S.A	-	-	-	-				1		1
08	CESTARI FRANCESCO MARIO SPRL	01, Av. Shaumba, C/Gombe-Kinshasa	-	-	A0803839H					3	3
09	Charlotte MASIALA MAKOSO	-	-	-	-				2		2
10	Charlotte MBUINGA NDONGO	04, Av. Aru, C/Ngaliema-Kinshasa	-	-	A0815456K					2	2
11	Christophe PAPADIMITRIOU	Avenue Flambeau, concession Zamat, C/Gombe-Kinshasa	-	-	A1115313N	1					1
12	CIMENTERIE DE LUKALA SA	Builling du 30 juin, Boulevard du 30 Juin, C/Gombe-Kinshasa	-	-	A0700256M					11	11
13	CIMENTERIE DU CONGO	Imm. Botour, 8ème niveau, Local CAGESCOM, C/Gombe-Kinshasa	-	AA/001-17/ 100 5898E/X	A0803612J					10	10

N°	TITULAIRES	ADRESSE PHYSIQUE	NUMERO IDENTI.- EXPORTATEUR	NUMERO IMPORT- EXPORT	NUMERO IMPOT (NIF)	NATURE DE DROIT						TOTAL TITRES
						PR	PE	PEPM	PER	ARPC	AACP	
14	CIMENTERIE NATIONALE "CINAT"	Kimpese, Kongo-Central	-	-	A0700198Z							1
15	Clément VUNUNU PEMBA	19, Av. Matondo,Q/Kingu/IPN, Kinshasa, Kinshasa	-	-	A0815456K							3
16	COGETA	92,Av.Ekongo,Kabinda/ Lomami	-	-	-	1						1
17	COOPERATIVE MINIERE DE DEVELOPPEMENT COMMUNAUTAIRE	-	-	-	-	1						1
18	COSHA INVESTMENT Sprl	728, Av. Tombalbaye. Réf. Kin Mazière, C/Gombe-Kinshasa	-	-	-					2		2
19	Cécile DIBA KAPINGA	-	-	-	-					8		8
20	Dhanani AZIZ BADRUDIN	-	-	-	-	1						1
21	EBACOR Sprl	264, Av. Kabasele Tshamala C/Gombe-Kinshasa	-	-	A1115313H			1				1
22	Eddy MUANDA LUAKA	11, Av. Bas-Congo, C/Ngaliema- Kinshasa	-	-	A1009649A	2						2
23	ETS YEA HONG	-	-	-	-					1		1
24	EXCEL DEVELOPMENT	15, Av. Ebeya, Galleries Pacha 2° Etage, C/Gombe-Kinshasa	-	-	A0808334T					10		10
25	FEREXFOR NKV SPRL	20, Av. MGR Nzita, Mbanza Ngungu, Cataracte, Kongo-Central	-	-	A0707219F						6	6
26	FOURTYNE CONSTRUCTION CONGO	38, Av. du Tchad, C/Gombe- Kinshasa	-	-	A1107280B						1	1
27	François KALWELE VULA	13, Av. Inga,C/Mont Ngafula- Kinshasa	-	-	A1211608G						1	1



N°	TITULAIRES	ADRESSE PHYSIQUE	NUMERO IDENTI-EXPORTATEUR	NUMERO IMPORT-EXPORT	NUMERO IMPOT (NIF)	NATURE DE DROIT						TOTAL TITRES
						PR	PE	PEPM	PER	ARPC	AACP	
28	François KASENDE KANDOLO	1452, Av. Kingabwa, C/Limete- Kinshasa	-	-	A0805464Z							1
29	François MBATSHI NLIIMBA	09, Av. Kimbu Mabilia, Matadi, Kongo-Central	-	-	A1118334R							1
30	FRETIN CONSTRUCT Sprl	3452, Av. Kinkanda, Matadi, Kongo-Central,	-	-	A0705327Z					1		2
31	Georges MALUTAMA MATSHY	241, Av. Assolongo, Kinshasa, Kinshasa	-	-	A1614818A					9		9
32	GICC Sarl	6759, Av. du Cercle, C/Gombe-Kinshasa	-	-	A0707251J						7	7
33	GROUPE BAJE SARL	-	-	-	-						10	10
34	INTERNATIONAL CUSTOMS AGENCY Sprl	51, Av. de la Fontaine, Matadi, Kongo-Central	-	-	A0705305A						2	8
35	JAVAN CONGO SPRL	9642, Blvd du 30 juin Imm.FUTUR TOWNER Loc 505, C/Gombe-Kinshasa	-	-	A1216293Z					2		2
36	Jean Marie MULATU PUATI	02, Av. Ring, Ma Campagne, C/ngaliema-Kinshasa	-	-	A0711784S							1
37	Jean Pierre NDOBO MWAMBY	Av. de la Paix, Nouvelles Gallerie Présidentielles, App. n°421, C/Gombe-	-	-	A0814681S					1		1
38	Jean-Pierre PFINGU NSUAMI	08, Av. Jardin, C/Limete-Kinshasa	-	-	A0815456K							4
39	Joachim KEBAYO MAYALA	02, Av. Lokumu, C/Ngaliema-Kinshasa	-	-	A1211916R						6	6
40	Joseph ITEJO MALANGA	82, Av. Mbandaka, C/ Ngaba-Kinshasa	-	-	-					1		1

N°	TITULAIRES	ADRESSE PHYSIQUE	NUMERO IDENTI.-EXPORTATEUR	NUMERO IMPORT-EXPORT	NUMERO IMPOT (NIF)	NATURE DE DROIT					TOTAL TITRES	
						PR	PE	PEPM	PER	ARPC		AACP
41	JRI/BCP SPRL	06, Av. Pala Bala, n°06, Matadi, Kongo-Central	-	-	A0815456K						19	19
42	KANAA	14, Av. des Ecuries, C/Ngaliema-Kinshasa	-	-	A0708632R	2						2
43	KUN TAI CONGO MINING " K.T.C.M"	9122, Av. Sandoa, Lubumbashi, Haut-Katanga	-	-	A0906375Q	1						1
44	KWANGO MINES SPRL	3B, Av. des Forces Armées, C/Gombe-Kinshasa	-	-	A1405392C	18						18
45	KWILU BRIQUES SARL	Kwilu Ngongo, Mbanza Ngungu, Kongo-Central	-	-	A0700314A						1	1
46	LA GENERALE CONGOLAISE SPRL	Enceinte SICOCENT/FIKIN, C/Limete-Kinshasa	-	-	A0802327P				1			1
47	LAFARGE CEMENTS CONGO	-	-	-	-						2	2
48	LEDYA	17, Av. Forgeron , Q/Funa, C/Limete-Kinshasa	-	AA/001-17/1000 560E/X	A0700173X	2						2
49	Léon KHONDE MAKUNGA	189, Av. Simu Lubuzi, Tshela, Kongo-Central	-	-	A1301818R	2						2
50	LUMINGU LENGU	35, Av. Nyembo, Q/Righini, C/Lemba-Kinshasa	-	-	-				2			2
51	MABEKA NE NIKU NICOLAS	08, Av. de la Gare, Kisantu, Kongo-Central	-	-	A0707219F	4						4
52	MAISON DE L'ORDINATEUR	-	-	-	-				2			2
53	Mamie MAYINA NGENTSHI	-	-	-	-				8			8
54	MANDUNDU ZINGA	49, Av. Kivulu, Kinshasa, Kinshasa	-	-	A0815456K						1	1



N°	TITULAIRES	ADRESSE PHYSIQUE	NUMERO IDENTI.- EXPORTATEUR	NUMERO IMPORT- EXPORT	NUMERO IMPOT (NIF)	NATURE DE DROIT						TOTAL TITRES
						PR	PE	PEPM	PER	ARPC	AECP	
55	MAWIDI KAYEMBE	05, Av. Mobayi Mbongo, C/Mont Ngafula- Kinshasa	-	-	-				1			1
56	Médard MULANGALA LWAKABWANGA	02, Av. Monswaya, C/Ngaliema- Kinshasa	-	-	A0810545X				3			3
57	MOBILIERS KOKETUA SARL	4775, Av. Bobozo, C/Limete-Kinshasa	-	-	A0700065E						1	1
58	MOSES MUKWIZA MINING SARL	-	-	-	-			1				1
59	NYUMBA YA AKIBA SA	1087, Bas-CongoCoin avec Av. Du Marché, C/Gombe -Kinshasa	-	-	A1002904T						9	9
60	PPC BARNET DRC QUARRYING S.A	Blvrd du 30 juin, 10 <sup>ème</sup> étage, Imm. Ruwendori, C/Gombe-Kinshasa	-	-	A0700431C						1	1
61	Raphaël SILUVANGI LUMBA	155, Blvrd du 30 juin, C/Gombe- Kinshasa	-	-	A713494B				1			1
62	Richard MADIMBA KALALA	-	-	-	-						2	2
63	SAMUEL RAHIN KINZA MUFIK CONSTRUCT SARL	188, Av. Basoko, Q/Batetela, C/Gombe-Kinshasa	-	-	A1503842T				2			2
64	SOCIETE ALLAMANDA TRADING SARL	-	-	-	-			9	1			10
65	SOCIETE CONSTRUCTION COMPANY SARL	-	-	-	-				1			1
66	SOCIETE DE BROYAGE AFRICAINE	06, Av. des Poids Lourds, Q/Kingabwa, C/Limete-Kinshasa	-	-	A0700327P-						1	1
67	SOCIETE D'ELEVAGE ET DE COMMERCE	46, Av. Manteke, Matadi, Kongo- Central	-	-	A0811104A						2	2
68	SOCIETE GENERALE INDUSTRIELLE	-	-	-	-						2	2

N°	TITULAIRES	ADRESSE PHYSIQUE	NUMERO IDENTI.-EXPORTATEUR	NUMERO IMPORT-EXPORT	NUMERO IMPOT (NIF)	NATURE DE DROIT						TOTAL TITRES
						PR	PE	PEPM	PER	ARPC	AFCP	
69	SOCIETE HOLDMARK SARL	3098, Av. Batetela, Lukunga, C/Gombe-Kinshasa	-	-	A1500578W						1	1
70	SOCIETE MINIERE DU BAS-CONGO	34, Av. Ingende, C/Ngiri-Ngiri, Kinshasa	-	-	A1212183G						1	1
71	SOCIETE MULTI COMMERCIALE SARL	-	-	-	-				3			3
72	SRKM CONSTRUCT	188, Avenue BASOKO, C/Gombe-Kinshasa	-	-	A1107010H						2	2
73	STE DE CIMENTERIE INDUSTRIELLE DU CONGO	-	-	-	-						2	2
74	Stéphanie MUSHIYA MALENGU	222, Av. Batetela, C/Bandalungwa-Kinshasa	-	-	A0700256M						5	5
75	Théophas MAHUKU	70, Av. Ecurie, C/Ngaliema-Kinshasa	-	-	A0806197W				8			8
76	Théophile NYMI PHENE BALENDA	04, Av. Nymi Phene, Matadi, Kongo-Central	-	-	A1104116E				1		1	2
77	THOMAS MUZITO MAVUJI	23, Av. Tango, C/Gombe- Kinshasa	-	-	A0408953						7	7
78	THREE JS GROUP SARL	06, Av. Mont Carmel, C/Ngaliema-Kinshasa	-	-	A1301958T						2	2
79	Virgine MAMBIMBI MBUANGI	2806, Av. Kingabua, Kinshasa, Kinshasa	-	-	A0804875J						1	1
<b>Total général</b>						<b>51</b>	<b>2</b>	<b>1</b>	<b>0</b>	<b>114</b>	<b>118</b>	<b>286</b>



## 11. PROVINCE DE KWANGO

N°	TITULAIRES	ADRESSE PHYSIQUE	NUMERO IDENTI.- EXPORTATEUR	NUMERO IMPORT- EXPORT	NUMERO IMPOT (NIF)	NATURE DE DROIT						TOTAL TITRES
						PR	PE	PEPM	PER	ARPC	AECPC	
01	ACACIA Sprl	28, Av. Des Forces Armées, C/Gombe-Kinshasa	-	-	A0702374T	32						32
02	AQUALOGZ SPRL	37, Av. Croix-Rouge, C/Barumbu-Kinshasa	-	-	-	1						1
03	COMPAGNIE DE DEVELOPPEMENT RURAL	4217, Av. Ouganda C/Gombe-Kinshasa	-	-	A1214509K	10	2					12
04	DELRAND RESOURCES CONGO SPRL	14, Av. sergent Moke, Gombe- Kinshasa	-	-	-	1						1
05	EFASTO LOGISTICS	173, Av. Lomami, C/Lubumbashi, Haut-Katanga	-	-	A1008280H	2						2
06	EMENTO MANUFACTURING & TRADING SPRL	84, Av. Kyubo, Lubumbashi, Haut-Katanga	-	-	-	4						4
07	FOSSIL FUEL & METAL CORPORATION Sprl	84, Av. Kyubo, Lubumbashi, Haut-Katanga	-	-	-	4						4
08	HEATMELTO SMELTERS Sprl	6B/44, Av.Haut- Mama Yemo, Lubumbashi, Haut-Katanga	-	-	-	1						1
09	KWANGO MINES SPRL	3B, Av. des Forces Armées, C/Gombe-Kinshasa	-	-	A1405392C	25						25
10	MEXPO MINERALS Sprl	8299, Av. Kimbangu, Lubumbashi, Haut-Katanga	-	-	-	4						4
11	MIDAMINES SARL	46, Av. Roi Baudouin, Imm. Le Mozart, C/Gombe-Kinshasa	-	-	A0800308U		1					1
12	OSIFAL	18, Av. Jureh, C/Gombe- Kinshasa	-	-	A0912960V	1						1
13	THERMO METALS PROCESSER	173, AV. lomami, Lubumbashi, Haut-Katanga				2						2
<b>Total Général</b>						<b>87</b>	<b>3</b>	<b>0</b>	<b>0</b>	<b>0</b>	<b>0</b>	<b>90</b>



## 12. PROVINCE DE KWILU

N°	TITULAIRES	ADRESSE PHYSIQUE	NUMERO IDENTI.- EXPORTATEUR	NUMERO IM- PORT-EXPORT	NUMERO IMPOT (NIF)	NATURE DE DROIT						TOTAL TITRES
						PR	PE	PEPM	PER	ARPC	AACP	
01	KWANGO MINES SPRL	3B, Av. des Forces Armées, C/Gombe-Kinshasa	-	-	A1405392C	7						7
02	Roger GANZUMBA SOGHI	A 17, Av. Djabir, C/Kalamu- Kinshasa	-	-	A0805299U					5		5
03	THERMO METALS PROCES- SER	173, Av. Lomami, Lubumbashi, Haut-Katanga	-	-	-	1						1
<b>Total général</b>						<b>8</b>	<b>0</b>	<b>0</b>	<b>0</b>	<b>5</b>	<b>0</b>	<b>13</b>

## 13. PROVINCE DE LOMAMI

N°	TITULAIRES	ADRESSE PHYSIQUE	NUMERO IDENTI.- EXPORTATEUR	NUMERO IM- PORT-EXPORT	NUMERO IMPOT (NIF)	NATURE DE DROIT						TOTAL TITRES
						PR	PE	PEPM	PER	ARPC	AACP	
01	ALBHAI SHAROUKH ALIBHAI	25, AV. Kolwezi, C/Gombe- Kinshasa	-	-	A0803918T							2
02	Claudine TABELLE	4050, Av. Progrès, Q/ Bon Mar- ché, C/Barumbu-Kinshasa	-	-	A1106778F	1						1
03	COMPAGNIE D'ENGINEE- RING ET NEGOCE	10, Av. Tshiamutombo, Mbuji- Mayi, Kasai-Oriental	-	-	A1008638B						5	5
04	Heribert KABWE SABWA	-	-	-	-	2						2
05	NICO MUSUBAO MATHE	-	-	-	-	1						1
06	OLGA SARL	-	-	-	-	1						1
<b>Total général</b>						<b>5</b>	<b>0</b>	<b>0</b>	<b>0</b>	<b>0</b>	<b>7</b>	<b>12</b>

## 14. PROVINCE DE LUALABA

N°	TITULAIRES	ADRESSE PHYSIQUE	NUMERO IDENTI-EXPORTATEUR	NUMERO IMPORT-EXPORT	NUMERO IMPOT (NIF)	NATURE DE DROIT					TOTAL TITRES
						PR	PE	PEPM	ARPC	AECP	
01	Abdallah HASSAN ALI MOHAMED	33, Av. Kabasele, C/Gombe-Kinshasa	-	-	A0800967L	1					1
02	AGAPAO GLOBAL BUSINESS SARL	-	-	-	-	3					3
03	Ambroise MBAKA KAWAYA SWANA	Brd Du 30 Juin Imm. Mayumbe 4Ème Etage, App.20, C/Gombe-Kinshasa	-	-	A1302557U		1				1
04	AURUM SARL	59, Av. Colonel Mudjiba, Lubumbashi/Haut- Katanga	-	-	A0704864 W	9	2				11
05	BITMAK COMPANY Sprl	01, Av. Ngongo-Lutete C/Gombe-Kinshasa	-	-	A0705878Y	1					1
06	BMN MINING SARL	04, Av. Okito, Q/Righini, C/Lemba-Kinshasa	-	-	A1510765T		1				1
07	BOSS MINING SPRL	238, R <sup>te</sup> de Likasi, C/annexe L'shi, L'shi/Haut-Katanga	-	-	A0905972C		2				2
08	BRAVURA CONGO S.A	-	-	-	-	1					1
09	Brigitte MBOMBA BOMPOLONGA	18, Av. Itaga, C/Lingwala-Kinshasa	-	-	A1301867U	1					1
10	CARRIERE DU LUALABA	10, Av. Kigoma, Lubumbashi/Haut-Katanga	-	-	A1301660U					4	4
11	CHEMAF MAKALA	18, Av. Basoko, C/Gombe-Kinshasa	-	-	A0708211J		4				4
12	CHEMICAL OF AFRICA Sarl	144, Av. Usoke, Lubumbashi, Haut-Katanga	-	BA/002-17/ I000 174E/X	A0708211J	17	14				3

N°	TITULAIRES	ADRESSE PHYSIQUE	NUMERO IDENTI. -EXPORTATEUR	NUMERO IMPORT- EXPORT	NUMERO IMPOT (NIF)	NATURE DE DROIT						TOTAL TITRES
						PR	PE	PEPM	PER	ARPC	AACP	
13	CHENGTUN CONGO RESSOURCES SARL	-	-	-	-	1						1
14	Clément LETA MBAMVU	-	-	-	-		3					3
15	COMPAGNIE DE TRAITEMENT DES REJETS DE KINGAMYAMBO	238, Route Likasi Lubumbashi, Haut- Katanga	-	BA/002-17/ 1000 331E/X	A0814810H						7	7
16	COMPAGNIE MINIERE DE DILALA	1686, Av. Kolwezi, Kolwezi, Lualaba	-	-	A1203799T	1						1
17	COMPAGNIE MINIERE DE MUSONIOIE GLOBAL	1B, Av. Mpala, C/Lubumbashi, Lubumbashi, Haut- Katanga	-	BA/002-17/ 100 167E/X	A0815341K	2						2
18	COMPAGNIE MINIERE DE TONDO SAS	54B, Av. Industrielle, Q/Industriel, C/ Kampemba, Lubumbashi, Haut-Katanga	-	BA/002-17/ 1000 532E/X	A1505983W	2						2
19	CONGO COBALT CORPORATION SPRL	2841, Route Likasi Lubumbashi, Haut- Katanga	-	-	A0811578U	1						1
20	CONGO GEOLOGICAL SURVEYS	40, Av. Mwepu, Lubumbashi, Haut- Katanga	-	-	-				1			1
21	CONGO LOYAL WILL MINING	117, Av. Savonniere, Lubumbashi, Haut- Katanga	-	-	A0811710N	1						1
22	CONGO MANAGEMENT SARL	-	-	-	-					2		2
23	CONSTRUCT SERVICES SECURITY SARL	21, Av. Kindundi, Q/Terre Jaune, C/Mont-Ngafula, Kinshasa	-	-	A1509055K					1		1
24	COOPERATIVE MINIERE ET DE SOUS TRAITANCE	-	-	-	-					2		2



N°	TITULAIRES	ADRESSE PHYSIQUE	NUMERO IDENTI- EXPORTATEUR	NUMERO IMPORT- EXPORT	NUMERO IMPOT (NIF)	NATURE DE DROIT						TOTAL TITRES
						PR	PE	PEPM	PER	ARPC	AECP	
25	COOPERATIVE MINIERE KAZI KWA AMANI	-	-	-	-	1						1
26	CROWN MINING SARL	3642, Blvd. du 30 Juin Imm. Future Tower, C/Gombe-Kinshasa	-	-	A1006506J	2	1					3
27	DEZITA INVESTMENTS SPRL	238, Route de Likasi, C/Annexe Lubumbashi, Haut-Katanga	-	-	A1100767X		1					1
28	E29 RESSOURCES SARL	10, Av. Usoke, Lubumbashi, Haut-Katanga	-	-	A1302568G			1				1
29	Elie MALASI ULEMA	-	-	-	-	1						1
30	EMPIRE CORPORATION YVY SARL	-	-	-	-	1						1
31	ENTREPRISE GENERALE MAL- TA FORREST	22, Av. Kigoma, C/Kampemba Lubumbas- hi /Haut-Katanga	-	AA/001-17/ 100 1472E/X	A0700518X						4	4
32	ETABLISSEMENT POPA MINING	-	-	-	-	2						2
33	EXTRA- MADURA SARL	10, Av. du Port, C/Gombe- Kinshasa	-	-	A1511110T	1						1
34	FIRST MINING COMPANY SARL	112, Av. Mulungwishi, Lu- bumbashi, Haut-Katanga	-	-	A1008601L						4	4
35	Florence KALUMBU MWADI	14, Av. Luvua, Lubumbashi, Haut-Katanga	-	-	-		1					1
36	FMR DEVELOPMENT	28, Av. Kigoma, Lubumbas- hi, Haut-Katanga	-	-	A0814445L						3	3
37	FUANI MUSOLE SARL	-	-	-	-	1						1

N°	TITULAIRES	ADRESSE PHYSIQUE	NUMERO IDENTIFI- EXPORTATEUR	NUMERO IMPORT- EXPORT	NUMERO IMPOT (NIF)	NATURE DE DROIT					TOTAL TITRES	
						PR	PE	PEPM	PER	ARPC		AACP
38	Gaston KAHILU MBAKA	43, Av. Marine , C/Naliema- Kinshasa	-	-	A0806677S			5				5
39	GICC Sarl	6759, Av. du Commerce, C/Gombe-Kinshasa	-	-	-	3	1					4
40	Godefroid MANKUMBWA YASU- PA	36, Av. Tuta, Lubumbashi, Haut-Katanga	-	-	A0907598U						2	2
41	GOLDEN AFRICA RESSOURCES SARL	190, Av. Mukendi Kasongo, C/Lubumbashi, Lubumbashi, Haut-Katanga	-	-	A0811093S	1						1
42	GOMA MINING Sprl	19, Av. de la Victoire, Lubum- bashi, Haut-Katanga	-	-	A1205285J	3	2					5
43	GROUPE NEUF COMPANY SARL	-	-	-	-	1				6		7
44	INVESTISSEMENTS CONGOLAIS EN AFRIQUE AUSTRALE SARL	17459, Av. Kalubwe, C/Lubumbashi, Lubumbashi, Haut-Tanga	-	-	A1510652W	1						1
45	IVANHOE MINES EXPLORATION DRC SARL	1148-6, Av. de la Libération, C/Lubumbashi, Q/Golf les battants, Lubumbashi, Haut- Katanga	-	-	A0901048A	19						19
46	JEAN MARIE TSHIZAINGA	-	-	-	-	3						3
47	JINSHAN AFRICA MINES SPRL	32, Av. Lubumbashi, Lubum- bashi, Haut-Katanga	-	-	A1302366M			1				1
48	John KAMBA MUZENGA	02, Av. Mais, C/Bandalungwa- Kinshasa	-	-	A1401627K	2						2
49	KALONGWE MINING SA	4eme Rue , Q/Industriel C/Limete-Kinshasa	-	-	A0707251J		1					1



N°	TITULAIRES	ADRESSE PHYSIQUE	NUMERO IDENTI.- EXPORTATEUR	NUMERO IMPORT- EXPORT	NUMERO IMPOT (NIF)	NATURE DE DROIT						TOTAL TITRES
						PR	PE	PEPM	PER	ARPC	AECP	
50	KAMOA COPPER SA	1148-6 Av. de la Liberation, Q/Golf les battants, Lubumbashi, Haut-Katanga	-	-	A0901048A	1	3					4
51	KAMOTO COPPER COMPANY SA	Usines de Luilu, C/Dilala, Kolwezi, Lualaba	-	-	A0701041Q		6					6
52	KATANGA CONSULTING COMPANY	-	-	-	-						1	1
53	KATANGA EXPLORATION SARL	96, Av. Industrielle, Q/Industriel, C/Kampemba, Lubumbashi, Haut-Katanga	-	-	A1500753L	1	1					2
54	KATANGA MEGA MINING	954, Av. Metallurgie, C/Limete-Kinshasa	-	-	A1116817S	1						1
55	KATANGA TECHNIQUE TRADING	-	-	-	-	1				1		2
56	KATANGA TECHNIQUES TRADING	-	-	-	-	4						4
57	KISANFU MINING SPRL	588, Route Kipushi, Lubumbashi, Haut-Katanga	-	-	A1004150Y		1					1
58	KOPPA MINING SERVICES SARL	32, Av. Munongo, Lubumbashi, Haut-Katanga	-	-	A0906376R	1					4	5
59	KUN TAI CONGO MINING " K.T.C.M"	9122, Av. Sandoa, Lubumbashi, Haut-Katanga	-	-	A0906375Q	1		1			4	6
60	KUPANGA SARL	-	-	-	-	2						2
61	LA CONGOLAISE DES MINES ET DEVELOPEMENT	06, Av. Industrielle, Lubumbashi, Haut-Katanga	-	-	A0704695M		4					4
62	LA GENERALE DES CARRIERES ET DES MINES	419, Blvd Kamanyola, Lubumbashi, Haut-Katanga	CLT0015998	-	A0701147F		28		3	4		38

N°	TITULAIRES	ADRESSE PHYSIQUE	NUMERO IDENTI- EXPORTATEUR	NUMERO IMPORT- EXPORT	NUMERO IMPOT (NIF)	NATURE DE DROIT					TOTAL TITRES	
						PR	PE	PEPM	PER	ARPC		AACP
63	LA MINIERE DE KALUKUNDI	7537, Av. Changalele, Lubumbashi, Haut-Katanga	-	BA/002-17/ 1000 203E/X	A0906438J	1	1					2
64	LA MINIERE DE KALUMBWE MYUNGA	18, Route Kafubu, Lubumbashi, Haut-Katanga	-	-	A0704883R	1	1					1
65	LA MINIERE DU CONGO_MDC	Imm. Crown Tower, 7ème Niveau-Local 701, Blvd du 30 juin, C/Gombe-Kinshasa	-	-	A1301245T	2	2					4
66	LA SINO-CONGOLAISE DES MINES SA	2432, Av. Maman Yemo, C/Lubumbashi, Lubumbashi, Haut-Katanga	-	BA/002-17/ 1000 295E/X	A1007960P		2					2
67	LIMA SARL	-	-	BA/002-17/ 1000 21E/X	-				6			6
68	LUALABA COPPER SMELTER	-	-	-	-		1					1
69	LUALABA MINING RESOURCES	-	-	-	-		1					1
70	LUWALE MUTETEKE	158, Av. Walungu, Q/Meteo 1, C/Ngalitama-Kinshasa	-	-	A0909048W				5	1		6
71	MACROLINK JIAYUAN MINING	2019, Route Lubumbashi, Likasi, Haut-katanga	-	-	A0815386J		1					1
72	MC TWIGA INDUSTRIES SARL	-	-	-	-	1						1
73	METALKOL	09, Blvd du 30 juin, C/Gombe-Kinshasa	-	-	A1007580B				1			1
74	Mimiche KAMOLO SENDE	-	-	-	-	1						1
75	MINERAL DEVELOPMENT AND INVESTMENT	46, Av. Tombalbaye, C/Gombe-Kinshasa	-	-	A1212178B	1						1
76	MINERAL DEVELOPMENT IN- VESTMENT	777, Av. Kapenda, Q/Gambela, C/Lubumbashi, Lubumbashi, Haut-Katanga	-	BA/002-17/ 1000 487E/X	A1206818A	5			2			7



N°	TITULAIRES	ADRESSE PHYSIQUE	NUMERO IDENTIFI- EXPORTATEUR	NUMERO IMPORT- EXPORT	NUMERO IMPOT (NIF)	NATURE DE DROIT						TOTAL TITRES	
						PR	PE	PEPM	PER	ARPC	AACP		
77	MINES D'OR DE KISENGE "MDDK" Sarl	07, Av. Lodja, C/Gombe- Kinshasa 87, Av. Biayi, Q/Makutano, C/Lubumbashi, Lubumbashi, Haut-Katanga	-	-	A0906904Q	30	4						34
78	MINESTONE Sarl	2065, 13 <sup>ème</sup> Rue, C/Limete- Kinshasa	-	-	A1301632P	1							1
79	MINING MINERAL RESOURCES Sarl	Av. Centre SINO CONGOLAIS, C/Limete-Kinshasa	-	1000833	A0802327P	1							1
80	MINING PROGRESS COMPANY Sarl	102, Av. Kasai, Q/Makutano, C/Lubumbashi, Lubumbashi, Haut-Katanga	-	-	A1500849Q			1					1
81	MMG KINSEVERE	7409, Av. de la Révolution, C/Lubumbashi, Lubumbashi, Haut-Katanga	-	BA/002-17/ 1000 163E/X	A0906245Z	1							1
82	MUTANDA MINING Sarl	33, Av. Kapwassa, Lubumbas- hi, Haut-Katanga	-	-	A09555555E		4						4
83	MUYA RESSOURCES	Immeuble Ruwenzori 8 <sup>ème</sup> Etage, C/Gombe-Kinshasa	-	-	A0712818R	1							1
84	PARAGON MINING Sarl	-	-	-	-	1							1
85	PHELPS DODGE CONGO Sarl	7833, Blvd Kilwa, C/Lubumbashi, Lubumbashi, Haut-Katanga	-	-	A0906604P		1						1
86	PROMOTION DES MINES AU CON- GO	-	-	-	-	2							2
87	PYRAMIDE COPPER	-	-	-	-	3							3



N°	TITULAIRES	ADRESSE PHYSIQUE	NUMERO IDENTIFI- -EXPORTATEUR	NUMERO IMPORT- EXPORT	NUMERO IMPOT (NIF)	NATURE DE DROI					TOTAL TITRES
						PR	PE	PEPM	PER	ARPC	
88	Robert TSHILOMBO KALOLO	-	-	-	-	1					1
89	RUASHI MINING	109, Av. Songololo, Lubum- bashi, Haut-Katanga	CLT0014989	B/002-17/ 10000 2E/X	A0704687D	1					1
90	RUBACO SARL	26/27, Route Kambove, Lu- bumbashi, Haut-Katanga	-	-	A0814809G	2					2
91	SA DRC MINING	2635, Route Kakontwe, Likasi, Haut-Katanga	-	-	A0905446F			1			1
92	SARA MINING SARL	-	-	-	-				1		1
93	Siméon TSHISANGAMA	02, Av. Okito, Lubumbashi, Haut-Katanga	-	-	A1206590C			3			3
94	SINO KATANGA TIN SARL	34, Av. Libération, Lubumbas- hi, Haut-Katanga	-	MC/DIP/KAT/ 154/016/2016	A1111135R			2			2
95	SOCIETE COMMERCIALE ET INDUSTRIELLE KATANGAISE	-	-	-	-	2					2
96	SOCIETE COMMERCIALE LA MINIERE DE KISENGE "MANGANESE" SARL	285, Av. Mwepu, 3 <sup>ème</sup> étage, Bâtiment BCDC, Lubumbashi, Haut-Katanga	-	BA/002-17/ 1000 578E/X	-	40	1				41
97	SOCIETE D'EXPLOITATION DES GISEMENTS DE KALU- KUNDI	88, Av. Shwala, Lubumbashi, Haut-Katanga	-	-	A0708266T		1				1
98	SOCIETE D'EXPLORATION MINIERE DU HAUT KATANGA	207, Av. Kashobwe, Lubum- bashi, Haut-Katanga	-	-	A0712818R	3					3
99	SOCIETE DIVISHO SARL	-	-	-	-	2					2
100	SOCIETE KING LUBA SARL	124, Blvd du 30 Juin, C/Gombe-Kinshasa	-	-	A1305996H	1					1
101	SOCIETE MINIERE DE BAKWANGA "MIBA"	04, Place de la Coopération, Mbuji-Mayi/Kasai Oriental	-	-	A0700201C	1					1



N°	TITULAIRES	ADRESSE PHYSIQUE	NUMERO IDENTI.-EXPORTATEUR	NUMERO IMPORT-EXPORT	NUMERO IMPOT (NIF)	NATURE DE DROIT						TOTAL TITRES
						PR	PE	PEPM	PER	ARPC	AACP	
102	SOCIETE MINIERE DE DEZIWA	-	-	BA/002-17/ 1000	-	1						1
103	SOCIETE MINIERE DE KOLWEZI	07, Av. Hewa Bora, Q/Industriel, C/Kampemba, Lubumbashi, Haut-Katanga	-	-	A0800395P			1				1
104	SOCIETE MINIERE DE SANDOA	08, Av. du commerce, C/Gombe-Kinshasa	-	-	A1309195K	1						1
105	SOCIETE MINIERE DU KATANGA	-	-	BA/002-17/ 100 525E/X	-	1						1
106	SOCIETE RENZO	-	-	-	-	2						2
107	SOCOMEX CONGO Sarl	-	-	-	-	1						1
108	TENGYUAN COBALT & COPPER RESOURCES LTD	-	-	-	-	2	1					3
109	TENKE FUNGURUME MINING	4239, Av. Tombalbaye, Imm. Le Prestige, 4ème niveau, C/Gombe-Kinshasa	-	-	A0810758D	6						6
110	THOMAS MINING SARL	139, Av. Chemin Public, Kolwezi-Lualaba	-	-	A1408473B		1					1
111	TRANSVALE MINING S.A	47, Av. Mwepu, C/Lubumbashi, Lubumbashi, Haut-Katanga Tél: 099473652	-	-	A1405636S	1						1
112	TSM ENTREPRISE SARL	7184, Av. Usoke Lubumbashi, Haut-Katanga	CLT382997	BA/002-17/ 1000 226E/X	A0805717Z	2	2					4
113	UNITED COMMERCIAL METAL SYSTEMS SARL	-	-	-	-	1						1
114	WALNI MINERAL COMPANY SPRL	07, Av. Abattoirs, Likasi, Haut-Katanga	-	-	A0815386J	10						10
115	XIN HAO MINING SARL					1						1
116	YA FEI MINING SARL	39, Av. Lumpungu, Lubumbashi, Haut-Katanga			A1217376B		1					1
117	YASH TRADING SARL					1						1
Total Général						214	111	24	6	25	42	422

## 15. PROVINCE DE MAI-NDOMBE

N°	TITULAIRES	ADRESSE PHYSIQUE	NUMERO IDENTI.-EXPORTATEUR	NUMERO IMPORT-EXPORT	NUMERO IMPOT (NIF)	NATURE DE DROIT					TOTAL TITRES	
						PR	PE	PEPM	PER	ARPC		AACP
01	KWANGO MINES SPRL	3B, Av. des Forces Armées, C/Gombe-Kinshasa	-	-	A1405392C	2						2
<b>Total général</b>						2	0	0	0	0	0	2

## 16. PROVINCE DU MANIEMA

N°	TITULAIRES	ADRESSE PHYSIQUE	NUMERO IDENTI.-EXPORTATEUR	NUMERO IMPORT-EXPORT	NUMERO IMPOT (NIF)	NATURE DE DROIT					TOTAL TITRES	
						PR	PE	PEPM	PER	ARPC		AACP
01	BANRO CONGO MINING Sarl	15, Av. de la Paix, C/Gombe-Kinshasa	-	-	A0700161J	2						2
02	BELAIR MANIEMA SARL	-	-	-	-	2						2
03	BITMAK COMPANY Sprl	01, Av. Ngongo-Lutete C/Gombe-Kinshasa	-	-	A0705878Y	10		1				11
04	BMK CONSTRUCTION SARL	470, Av. Tuidi, Q/Makelele, C/Bandalungwa	-	-	A1622167N	1						1
05	BUREAU D'ETUDES ET DE COMMERCE	118,11 <sup>ème</sup> Rue Limete, Mont Amba C/Limete-Kinshasa	-	-	A1005450L	1						1
06	COMPAGNIE GENERALE DES MINES	11Bis, Av. Venus, C/Limete-Kinshasa	-	-	A0806229F	2						2
07	DRC RESOURCE HOLDINGS INC	01, Av. Kalemie, Port RAFI (marsavco ex.PLZ), C/Gombe-Kinshasa	-	-	-	9						9
08	Edmond SELEMANI SALUMU	35, Av. Tshumbe, Kindu, Maniema	-	-	A1304419T			1				1
09	ETS YEA HONG	-	-	-	-	1						1
10	FIRST AFRICAN GOLD DRC	07, Av. Lodja, C/Gombe-Kinshasa	-	-	A1116158B	2						2
11	FIRST MINING COMPANY SARL	112, Av. Mulungwishi, Lubumbashi, Haut-Katanga	-	-	A1008601L	1						1
12	Francois LWELA NDEMBE KADEFI	-	-	-	-	1						1
13	GOLIN MINING INVESTMENT Sarl	-	-	BA/002-17/1000 27E/X	-	1						1



N°	TITULAIRES	ADRESSE PHYSIQUE	NUMERO IDENTIFI- -EXPORTATEUR	NUMERO IMPORT- EXPORT	NUMERO IMPOT (NIF)	NATURE DE DROIT						TOTAL TITRES
						PR	PE	PEPM	PER	ARPC	AACP	
14	GROUPE NEUF COMPANY SARL	-	-	-	-	3						3
15	INTERMINES Sprl	Imm. GECAMINES, 4 <sup>ème</sup> Etage, Blvd du 30 Juin, Tél : 081388999	-	-	A1300867H		3					3
16	Jacques SIKATENDA NEEMA	05, Av. Yandonge, C/Ngaliema- Kinshasa	-	-	A1009149G		1					1
17	KALIKA MINING SARL	-	-	-	-	2						2
18	KAMPENE MINING Sarl	606, Av. Colonel Ebeya, C/Gombe- Kinshasa	-	-	A1219127E		1					1
19	LA GENERALE DES MINES, D'AGRICULTURE ET DU COMMERCE	Imm. Botour local 74, C/Gombe- Kinshasa	-	-	A1000452D		1					1
20	LUBANGI MUTEBA	164bis, 18 <sup>ème</sup> Rue, C/Limete- Kinshasa	-	-	A0709724D		1					1
21	MAADINI MINING	860, Route Kafubu, C/Kampemba, Lubumbashi, Haut-Katanga	-	-	A1301147M		1					1
22	MATCHA CONSTRUCT SARL	161, Av. Maniema, Goma, Nord-Kivu	-	-	A0910967G		1					1
23	MINERAL DEVELOPMENT INVESTMENT	777, Av. Kapenda, Q/Gambela, C/Lubumbashi, Lubumbashi, Haut- Katanga	-	BA/002-17/ 1000 487E/X	A1206818A		2					2
24	MINIERE DU MANIEMA Sprl	03, Av. du Marché, C/Gombe- Kinshasa	-	-	A0827785C		2	2				4
25	NAKO MINES	10, Blvd du 30 Juin, Galerie Mol- laert Appartement n°01, C/ Gombe- Kinshasa	-	-	-		9					9

N°	TITULAIRES	ADRESSE PHYSIQUE	NUMERO IDENTI.-EXPORTATEUR	NUMERO IMPORT-EXPORT	NUMERO IM-POT (NIF)	NATURE DE DROIT						TOTAL TITRES
						PR	PE	PEPM	PER	ARPC	AECP	
26	NAMOYA MINING	07, Av. des Aviateurs 7 <sup>È</sup> Étage Ubc Center, C/Gombe-Kinshasa	-	-	A0700153A	1						
27	NGALULA KAPINGA	-	-	-	-	2						
28	PROMOTION DES MINES AU CONGO	-	-	-	-	1						
29	PROXMIN	Bivrd 30 Juin Galerie La Fleur, C/Gombe-Kinshasa	-	-	-	2						2
30	REGAL MANIEMA	01, Av. Tshinyama, Lubumbashi, Haut-Katanga	-	-	A1118165H	4						4
31	RENZHEN INTERNATIONAL DEVELOPMENT INSTITUTE LIMITED	-	-	-	-	1						1
32	SOCIETE AURIFERE DU KIVU ET DU MANIEMA "SAKIMA SARL"	316, Av. Lukusa, C/Gombe-Kinshasa	-	AA/001-17/ 100 4138E/X	-	26						26
33	SOCIETE GENERALE DES MINES ET CARRIERES SARL	-	-	-	-	1						1
34	SOCIETE KAMKIS MINING SPRL	51, Av. Tombalbaye, C/Gombe-Kinshasa	-	-	A1009556Z	1						1
35	SOCIETE MINIERE DE LUBUTU	01, Av. Chemin de bon accueil, C/Gombe-Kinshasa	-	-	A1300047R	2						2
36	SOCIETE MINIERE INTERNATIONALE SPRL	51, Av. Tombalbaye, C/Gombe-Kinshasa	-	-	A1112368G	2						2
37	SOCIETE OLIVE	29, Av. Industrielle, Ibanda Bukavu, Sud-Kivu	-	-	A1105863L	1						1
38	Sophie TUMALEO MWANGE	19, Av. Lukafu, Lubumbashi, Haut-Katanga	-	-	A1303776U	3						3

N°	TITULAIRES	ADRESSE PHYSIQUE	NUMERO IDENTI.-EXPORTATEUR	NUMERO IMPORT-EXPORT	NUMERO IMPOT (NIF)	NATURE DE DROIT						TOTAL TITRES
						PR	PE	PEPM	PER	ARPC	AACP	
39	SPILL CONGO SARL	-	-	-	-	5						5
40	SR TANMIN	04, Av. Du Marché, C/Gombe-Kinshasa	-	-	A1310698T	7						7
41	TECHNO BUILD	67, Av. Mutombo Katshi, C/Gombe-Kinshasa	-	-	A0703440Y	1						1
42	TIDIANE KONE & FREDERICK SPRL	106, Av. Faradje N°106 C/Kasa-Vubu, Kinshasa	-	-	A1109111R	7						7
43	WABALENGELA KASAI INVESTMENTS CONGO SARL	02, Av. Bandundu, Q/Ioli-Parc, C/Ngaliema Tél : 0812180528	-	-	A0701627C	7						7
44	WB KASAI INVESTMENTS SPRL	275 bis, Av. Nyangwe, C/Lingwala-Kinshasa	-	-	A0701627C	3						3
45	YA FEI MINING SARL	39, Av. Lumpungu, Lubumbashi, Haut-Katanga	-	-	A1217376B	2						2
46	ZHENGWEI TECHNIQUE COOPERATION SARL	08, Av. 17ème Rue, Q/Kingabwa, C/Limete-Kinshasa	-	-	A0807284C	2						2
<b>Total général</b>						<b>107</b>	<b>32</b>	<b>6</b>	<b>0</b>	<b>0</b>	<b>0</b>	<b>145</b>



## 17. PROVINCE DU NORD-KIVU

N°	TITULAIRES	ADRESSE PHYSIQUE	NUMERO IDENTI.-EXPORTATEUR	NUMERO IMPORT-EXPORT	NUMERO IMPOT (NIF)	NATURE DE DROIT						TOTAL TITRES	
						PR	PE	PEPM	PER	ARPC	AACP		
01	ALPHAMIN BISIE MINING S.A	7ème niveau Immeuble CROWN TOWER, Locaux 701-702, Batetela, C/Gombe-Kinshasa	-	-	A0705928C	5	1						6
02	BANRO CONGO MINING Sarl	15, Av. de la Paix, C/Gombe-Kinshasa	-	-	A0700161J	9							9
03	BRAVURA CONGO S.A	-	-	-	-	1							1
04	CONGO MINING COMPANY	15, Place Commerciale, Q/Ma Campagne, C/Ngaliema-Kinshasa Tél : 0819114301/0998933446	-	-	A1000328T	1							1
05	ETABLISSEMENTS MAISON MBIZA	-	-	-	-					10			10
06	Faustin DUNIA BAKARANI	96, Av. Batetela, Kinshasa, Kinshasa	-	-	A1305228Y			1					1
07	GOLDBELTS EXPLORATION AND MINING Sprl	15, Av. de la Paix, C/Gombe-Kinshasa	-	-	A1302658E	4							4
08	GROUPE NEUF COMPANY SARL	-	-	-	-	1							1
09	INTERMINES Sprl	Imm. GECAMINES, 4 <sup>ème</sup> Etage, C/Gombe-Kinshasa Tél : 081388999	-	-	A1300867H			3					3
10	INVESTISSEMENT ET DEVELOPPEMENT IMMOBILIERS SARL	46, Av. Tombalbaye, C/Gombe-Kinshasa	-	-	A1305324C	2							2
11	KGL-MASTERS	-	-	-	-	2							2
12	LA BOISSIERE SPRL	6565, Av. Kingabwa, C/Limete-Kinshasa	-	-	A0804236P	2							2



N°	TITULAIRES	ADRESSE PHYSIQUE	NUMERO IDENTIFI- EXPORTATEUR	NUMERO IMPORT- EXPORT	NUMERO IMPOT (NIF)	NATURE DE DROIT						TOTAL TITRES	
						PR	PE	PEPM	PER	ARPC	AECP		
13	LA GENERALE DES MINES, D'AGRICULTURE ET DU COMMERCE	Imm. Botour local 74, C/Gombe- Kinshasa	-	-	A1000452D			5					5
14	LONCOR RESSOURCES CONGO SARL	15, Av. de La Paix, C/Gombe- Kinshasa	-	-	A0709233U	36							36
15	MANGO TREE SARL	-	-	-	-	1							1
16	MATCHA CONSTRUCT SARL	161, Av. Maniema, Goma, Nord- Kivu	-	-	A0910967G						1		1
17	METAL CHEMICAL SARL	-	-	-	-	1							1
18	Mimiche KAMOLO SENDE	-	-	-	-	1							1
19	MINIERE DU MANIEMA Sprl	03, Av. du Marché, C/Gombe- Kinshasa	-	-	A0827785C	1							1
20	NAKO MINES	10, Blvrd du 30 Juin, Gallerie Mollaert App. n°01, C/Gombe- Kinshasa	-	-	-	1							1
21	PROXMIN	Blvrd 30 Juin Galerie La Fleur, C/Gombe-Kinshasa	-	-	-	2							2
22	Robert TSHLOMBO KALOLO	-	-	-	-	1							1
23	SOCIETE AGRO-PASTORALE ET MINIERE DU KIVU	-	-	-	-	2							2
24	SOCIETE AURIFERE DU KIVU ET DU MANIEMA "SAKIMA SARL"	316, Av. Lukusa, C/Gombe- Kinshasa	-	AA/001-17/ 100 4138E/X	A1105861J					9			9
25	SOCIETE D'EXPLOITATION MINIERES	02, Route Des Poids Lourds, C/Limete-Kinshasa	-	-	A0805299U	1				1			2
26	SOCIETE GENERALE DES MINES ET CARRIERES SARL	-	-	-	-	1						1	2



N°	TITULAIRES	ADRESSE PHYSIQUE	NUMERO IDENTI.- EXPORTATEUR	NUMERO IMPORT-EXPORT	NUMERO IMPOT (NIF)	NATURE DE DROIT						TOTAL TITRES	
						PR	PE	PEPM	PER	ARPC	AECP		
27	SOCIETE GENERALE D'EXPLOITATION DE CASSITERITE ET ACCOMPAGNATEURS	-	-	-	-	2							2
28	SOCIETE INDUSTRIE MINIERE XINYUAN DE TONGLIAO	-	-	-	-	2							2
29	SOCIETE MINIERE DE BISUNZU	206, Av. du Lac, Goma, Nord Kivu	-	G/007-14/100 889E/X	A1101080D	3	1						4
30	Sylvain PALUKU LOLWAKO	45, Av. MGL, Lubero, Nord-Kivu	-	-	A0713175E						10		10
31	TANGANYIKA MINERALS SA	-	-	-	-	3							3
32	ZHISHOU BUSINESS CONSULTING LTD	-	-	-	-	1							1
<b>Total général</b>						<b>86</b>	<b>12</b>	<b>9</b>	<b>0</b>	<b>11</b>	<b>11</b>	<b>11</b>	<b>129</b>

## 18. PROVINCE DU NORD-UBANGI

N°	TITULAIRES	ADRESSE PHYSIQUE	NUMERO IDENTI.- EXPORTATEUR	NUMRO IMPORT- EXPORT	NUMERO IMPOT (NIF)	NATURE DE DROIT						TOTAL TITRES	
						PR	PE	PEPM	PER	ARPC	AECP		
01	BITMAK COMPANY Sprl	01, Av. Ngongo-Lutete C/Gombe- Kinshasa	-	-	A0705878Y	3							3
03	NAKO MINES	10, Blvd du 30 Juin, Gallerie Mol- laert Appartement n°01, C/Gombe-Kinshasa	-	-	-		3						3
04	ORISA	06, Av. Luozi, C/Kasa-Vubu, Kinshasa	-	-	-	2							2
<b>Total général</b>						<b>5</b>	<b>3</b>	<b>0</b>	<b>0</b>	<b>0</b>	<b>0</b>	<b>0</b>	<b>8</b>

## 19. PROVINCE DE SANKURU

N°	TITULAIRES	ADRESSE PHYSIQUE	NUMERO IDENTIFI- -EXPORTATEUR	NUMERO IMPORT- EXPORT	NUMERO IMPOT (NIF)	NATURE DE DROIT						TOTAL TITRES
						PR	PE	PEPM	PER	ARPC	AACP	
01	DELRAND RESOURCES CONGO SPRL	14, Av. sergent Moke, Gombe- Kinshasa	-	-	-	1						1
02	KASHALA N'SENDA	101, Av. Kinshasa, C/Ngaliema - Kinshasa	-	-	A08055744D	2						2
03	MARC MUKOIE OSONGO	-	-	-	-	1						1
04	MODERN MINING COMPANY SARL	-	-	-	-	2						2
05	OLGA SARL	-	-	-	-	1						1
06	OSIFAL	18, Av. Jureh, C/Gombe- Kinshasa	-	-	A0912960Y	2						2
07	SOCIETE MINIERE DE BAKWANGA "MIBA"	04, Place de la Coopération, Mbujji-Mayji/Kasai Oriental	-	-	A0700201C	2	1					3
<b>Total général</b>						<b>11</b>	<b>1</b>	<b>0</b>	<b>0</b>	<b>0</b>	<b>0</b>	<b>12</b>



Le Cuivre



## 20. PROVINCE DU SUD-KIVU

N°	TITULAIRES	ADRESSE PHYSIQUE	NUMERO IDENTI-EXPORTATEUR	NUMERO IMPORT-EXPORT	NUMERO IMPOT (NIF)	NATURE DE DROIT						TOTAL TITRES
						PR	PE	PEPM	PER	ARPC	AECP	
01	Adèle NDALA	39, Av. BAUMBU, C/Mont Ngafula-Kinshasa	-	-	-	1						1
02	AKOMA MINERALS DRC SPRL	01, Av. kalemie, concession RAFI(MARSAVCO), C/Gombe-Kinshasa	-	-	A1208398S	1						1
03	Alain LUBAMBA WA LUBAMBA	-	-	-	-	2						2
04	BANRO CONGO MINING Sarl	15, Av. de la Paix, C/Gombe-Kinshasa	-	-	A0700161J	15						15
05	BMK CONSTRUCTION SARL	470B, Av. Tuidi, Q/Makelele, C/Bandalungwa Tél : 0999922345	-	-	A1622167N	1						1
06	BRAVURA CONGO S.A	-	-	-	-	4						4
07	CHADY APPART SARL	-	-	-	-	1						1
08	Claudine TABELLE	4050, Av. Progrès, Q/ Bon Marché, C/Barumbu-Kinshasa	-	-	A1106778F	2						2
09	CONGO ECO-PROJECT	22, Av. Nyofu, Bukavu, Sud-Kivu	-	-	A07071219F	1	1					2
10	CONGO MINING COMPANY	15, Place Commerciale, Q/Ma Campagne, C/Ngaliema-Kinshasa Tél : 819114301/0998933446	-	-	A1000328T	1						1



N°	TITULAIRES	ADRESSE PHYSIQUE	NUMERO IDENTI-EXPORTATEUR	NUMERO IMPORT-EXPORT	NUMERO IMPOT (NIF)	NATURE DE DROIT						TOTAL TITRES
						PR	PE	PEPM	PER	ARPC	AACP	
11	CONGO WORLD INVESTMENT	13, Av. Bukasa Q/Socopao (Funa), C/Limete-Kinshasa	-	-	-	1						1
12	CROWN MINING SARL	3642, Blvrd. du 30 Juin Imm. Future Tower, C/Gombe-Kinshasa	-	-	A1006506J	2						2
13	Cyprien KYAMUSOKE BAMUSALANGA NTA' BOTE	304, Av. Bula, C/Bandalungwa- Kinshasa	-	-	-	1						1
14	DRC RESOURCE HOLDINGS INC	01, Av.Kalemie, Port RAFI (Marsavco ), C/Gomb- Kinshasa	-	-	-	2						2
15	Déo KATULANYA ISU	-	-	-	-	3						3
16	EFASTO LOGISTICS	173, Av. Lomami, C/Lubumbashi, Haut- Katanga	-	-	A1008280H	1						1
17	ELITE EARTH PRODUCTS SPRL	6B/44, Av. Mama Yemo, Lubumbashi, Haut- Katanga	-	-	-	2						2
18	EMON CHALWE NGWASHI	217, Av. Joli Parc C/Ngaliema-Kinshasa	-	-	A0907704K	1						1
19	ENTREPRISE MINIERE DU KIVU	01, Blvd Du 30 Juin/ Kitona, Résidence Rwindi Annexe, C/Gombe-	-	-	-	1						1
20	ETS YEA HONG	-	-	-	-	2						2
21	GLOBAL TRADING SERVICES ET CONSULTING SARL	-	-	-	-	2						2
22	GROUPE NEUF COMPANY SARL	-	-	-	-	1						1
23	HEATMELTO SMELTERS Sprl	6B/44, Av.Haut- Mama Yemo, Lubumbashi, Haut- Katanga	-	-	-	2						2

N°	TITULAIRES	ADRESSE PHYSIQUE	NUMERO IDENTI.-EXPORTATEUR	NUMERO IMPORT-EXPORT	NUMERO IMPOT (NIF)	NATURE DE DROIT						TOTAL TITRES
						PR	PE	PEPM	PER	ARPC	AACP	
24	INTERLACS Sarl	22, Av. Kigoma, C/Kampemba, Lubumbashi, Haut-Katanga	-	-	A0704876J							1
25	JONATHAN MIRUHO NAMU SHOMBOZA	-	-	-	-	3						3
26	KALIKA MINING SARL	45, Av. Lubefu, C/Gombe-Kinshasa Tél : 0998909282	-	-	A1303409W			3				3
27	KAMITUGA MINING	Av. Aviateur 7È Étage Ubc Center, 7, C/Gombe-Kinshasa	-	-	A0700193T		3					3
28	LA TERRE COMPANY	29008, Av. Walungu, C/Ngaliema-Kinshasa	-	-	A0804236P	1						1
29	LEDA MINING CONGO	191, Av. de l'Equateur, C/Gombe- Kinshasa	-	-	A0714789G	5	3					8
30	LUGUSHWA MINING	Av. des Aviateurs, Imm. UBC Center, 7 <sup>ème</sup> niveau, C/Gombe-Kinshasa	-	-	A0700163L		3					3
31	MAISON DE L'ORDINATEUR	-	-	-	-	1						1
32	REGAL SK (Succursale)	01, Av. Tshinyama, Lubumbashi, Haut-Katanga	-	-	A1116127S	13						13
33	REGAL SUD-KIVU	Av. Pel n°0, C/Ibanda, Q/Ndendere, Bukavu, Sud-Kivu	-	-	A1116127S	1						1
34	SOCIETE AURIFERE DU KIVU ET DU MANIEMA "SAKIMA SARL"	316, Av. Lukusa, C/Gombe-Kinshasa	-	AA/001-17/100 4138E/X	A1105861J		11					11



N°	TITULAIRES	ADRESSE PHYSIQUE	NUMERO IDENTIFI.-EXPORTATEUR	NUMERO IMPORT-EXPORT	NUMERO IMPOT (NIF)	NATURE DE DROIT						NATURE DE DROIT
						PR	PE	PEPM	PER	ARPC	AECF	
35	SOCIETE D'EXPLOITATION MINIERES	02, Route Des Poids Lourds, C/Limete-Kinshasa	-	-	A0805299U	1						1
36	SOCIETE GENERALE DES MINES ET CARRIERES SARL	-	-	-	-				8			8
37	SOCIETE MINIERE DE BISUNZU	168, Av. du Lac, Q/Katindo, C/Goma, Goma, Nord-Kivu	-	-	A1407282G	1						1
38	SOCIETE OLIVE	29, Av. Industrielle, Ibanda Bukavu, Sud-Kivu	-	-	A1105863L	1		3				4
39	SOCIETE ROTAX INTERNATIONAL Sarl	29, Av. Kinshasa, C/Bandalungwa-Kinshasa	-	-	A1207761A			1				1
40	SOMAF CORPORATION S.A	18, Av. Kindu, Bukavu, Sud Kivu	-	-	A1400397Y	1						1
41	TANGANYIKA MINERALS SA	-	-	-	-	1						1
42	TECHNO BUILD	67, Av. Mutombo Katshi, C/Gombe-Kinshasa	-	-	A0703440Y	4						4
43	TSM ENTREPRISE SARL	7184, Av. Usoke Lubumbashi, Haut-Katanga	-	BA/002-17/1000 226E/X	A0805717Z	3		2				5
44	TWANGIZA MINING	07, Av. Aviateur 7È Étage Ubc Center, C/Gombe-Kinshasa	CLT0000701	AA/001-17/100 2306E/X	A0700073N		6					6
45	WB KASAI INVESTMENTS SPRL	275 bis, Av. Nyangwe, C/Lingwala-Kinshasa	-	-	A0701627C	4						4
<b>Total général</b>						<b>87</b>	<b>30</b>	<b>9</b>	<b>0</b>	<b>8</b>	<b>1</b>	<b>135</b>

## 21. PROVINCE DE TANGANYIKA

N°	TITULAIRES	ADRESSE PHYSIQUE	NUMERO IDENTIFI- EXPORTATEUR	NUMERO IMPORT- EXPORT	NUMERO IMPOT (NIF)	NATURE DE DROIT						TOTAL TITRES
						PR	PE	PEPM	PER	ARPC	AECPC	
01	ADVANCED MINERALS DRC SPRL	63B, Av. Nguma, C/Ngaliema- Kinshasa /Lukunga	-	-	A1216560E	2						2
02	AFRIMINES RESOURCES SARL	4854, Av. Lt. Col. Lukusa, Imm. ORGAMAN, C/Gombe- Kinshasa Té : 0898910357	-	-	A0708632R	1	2					3
03	AKULA AFRICA SARL	-	-	-	-	5						5
04	Alain LUBAMBA WA LUBAMBA	-	-	-	-	1						1
05	ALPHAMIN RESOURCES CONGO Sarl	701/702, Blvd du 30 Juin, Batetela, C/Gombe-Kinshasa	-	-	A1210416L	2						2
06	Ambrose MBAKA KAWAYA SWANA	Brd Du 30 Juin Imm. Mayumbe 4Ème Etage, App.20, CCombe-Kinshasa	-	-	A1302557U	1						1
07	AR MINERALS AND MINING	-	-	-	-	1	1					2
08	BITMAK COMPANY Sprl	01, Av. Ngongo-Lutete C/Gombe-Kinshasa	-	-	A0705878Y	1						1
09	BLACKSTONE PETROMINERALS Sprl	6B/44, Av. Mama Yemo, Lubumbashi/Hau-Katanga,	-	-	-	1						1
10	BRAVURA CONGO S.A	-	-	-	-	1						1
11	BUNIA HUB SERVICES SARL	-	-	-	-	1						1
12	BUREAU D'ETUDES ET DE COMMERCE	118, 11 <sup>ème</sup> Rue Limete, Mont Amba C/Limete-Kinshasa	-	-	A1005450L	2						2
13	Charlotte MASIALA MAKOSO	-	-	-	-	1						1



N°	TITULAIRES	ADRESSE PHYSIQUE	NUMERO IDENTIFI- EXPORTATEUR	NUMERO IMPORT- EXPORT	NUMERO IMPOT (NIF)	NATURE DE DROIT						TOTAL TITRES
						PR	PE	PEPM	PER	ARPC	AECPC	
14	CHEMAF KATANGA MINING SPRL	18, Av. Basoko, C/Gombe- Kinshasa	-	-	A0708211J	1						1
15	CHEMICAL OF AFRICA Sarl	144, Av. Usoke, C/Lubumbashi, Lubumbashi, Haut-Katanga	-	BA/002-17/ 100 174E/X	A0708211J	1						1
16	COMPAGNIE GENERALE DES MINES	11Bis, Av. Venus, C/Limete- Kinshasa	-	-	A0806229F		1					1
17	CONGO MANAGEMENT SARL	-	-	-	-	2						2
18	CONGO METAL Sprl	133, Av. Musofi, Lubumbashi, Haut- Katanga	-	-	A1212505G	6						6
19	CONSTRUCTION AND MINING SERVICES SARLU	-	-	-	-	2						2
20	D'APPUI LOGISTIQUE DU KATANGA	-	-	-	-						3	3
21	DATHCOM MINING SAS	-	-	BA/002-17/100 9894E/X	-	3						3
22	E29 RESSOURCES SARL	10, Av. Usoke, C/Kampemba Lubumbashi, Haut-Katanga Tél : 0821002109	-	-	A1302568G	1						1
23	EFASTO LOGISTICS	173, Av. Lomami, C/Lubumbashi, Haut-Katanga	-	-	A1008280H	3						3
24	Emile KANENGELLE NGOYA MUSUYA	35, Av. Luyeye, C/Ngaliema- Kinshasa	-	-	A1313743D	1						1
25	Etienne KISUNKA COLA	228, Av. Luisa C/Lingwala- Kinshasa	-	-	A1107185Y	2						2
26	ETION GEMS AND METALS	15, Av. Ebeya, Galleries Pacha 2°Etage, C/Gombe-Kinshasa	-	-	-	3						3



N°	TITULAIRES	ADRESSE PHYSIQUE	NUMERO IDENTI- EXPORTATEUR	NUMERO IMPORT- EXPORT	NUMERO IMPOT (NIF)	NATURE DE DROIT						TOTAL TITRES
						PR	PE	PEPM	PER	ARPC	AACP	
27	ETS YEA HONG	-	-	-	-	1						1
28	Frida MUNSHY YAYA	-	-	-	-	2						2
29	GICC Sarl	6759, Av. du Cercle, C/Gombe- Kinshasa	-	-	A0707251J	6						6
30	HAULCO HAULING COMPANY	688, Av. Lumumba, Kolwezi, Lualaba	-	-	A1302310B	3						3
31	HUACHIN SPRL	747, Quartier Joli Site, Lubumbashi, Haut-Katanga	-	-	A0906671M			5				5
32	INTERLACS Sarl	22, Av. Kigoma, C/Kampemba, Lubumbash, Haut-Katanga	-	-	A0704876J		4				2	6
33	INTERNATIONAL CONGO AFRICAN MINING	02, Av. Kashobwe, Lubumbashi, Haut-Katanga	-	-	A1110946L	1						1
34	JINXIN MINING S.A	-	-	-	-	1		3				4
35	KASAI MINING AND EXPLORATION LIMITED	86, Av. Industrielle, Lubumbashi, Haut-Katanga	-	-	A0700054S	1						1
36	KATANGA MEGA MINING	254, Av. Métallurgie, Q/industriel, C/Limete- Kinshasa	-	-	A1116817S	3						3
37	KISENGO MINING	1932, Blvd M'siri, Lubumbashi, Haut-Katanga	-	-	A1113061K	1	1	1				3
38	LA CONGOLAISE D'EXPLOITATION MINIERESA	5167, Av. Nyembo, Q/Socimat, C/Gombe-Kinshasa	-	-	A1113407L	11	2					13
39	LA MINIERE DE LA LUKUGA	7537, Av. Changalele, Lubumbashi, Haut-Katanga	-	-	A1204671R	13						13
40	LA TERRE COMPANYY	29008, Av. Walungu, C/Ngaliema-Kinshasa	-	-	A0804236P	1		1				2



N°	TITULAIRES	ADRESSE PHYSIQUE	NUMERO IDENTI.- EXPORTATEUR	NUMERO IMPORT- EXPORT	NUMERO IMPOT (NIF)	NATURE DE DROIT					TOTAL TITRES	
						PR	PE	PEPM	PER	ARPC		AACP
41	LEDA MINING CONGO	191, Av. de l'Equateur, C/Gombe - Kinshasa	-	-	A0714789G	6						6
42	LIBERTY MINING AND INVESTMENTS Sarl	47, Av. Sendwe, n°47, C/ Lubumbashi, Lubumbashi, Haut- Katanga	-	-	A1210869D	1						1
43	LUBA MINING	1932, AV. M'Siri, Q/Industriel, C/Kampemba, Lubumbashi, Haut-Katanga	-	-	A1210869	1						1
44	Mamie ILUNGA MBUYI	-	-	-	-	2						2
45	MAONI MINING	13, Av. Du Commerce, C/Ngaliema-Kinshasa	-	-	-	3						3
46	MARTIN TCHAMLESSO	Batela Grand Hotel App.1550, C/Gombe-Kinshasa	-	-	A0908496W	2						2
47	Mimiche KAMOLO SENDE	-	-	-	-	1						1
48	MINERAL AND DEVELOPMENT INVESTMENT	46, Av. Tombalbaye, C/Gombe- Kinshasa	-	-	A1212178B	2						2
49	MINERAL DEVELOPMENT INVESTMENT	777, Av. Kapenda, Q/Gambela, C/Lubumbashi, Haut-Katanga	-	-	A1306701Z	2						2
50	MINING MINERAL RESOURCES Sarl	Av. Centre SINO CONGOLAIS, C/Limete-Kinsahsa	-	1000833	A0802327P	11	4					15
51	MINOCOM MINING SAS	-	-	-	-	1			1			2
52	MONDO MINING	17, Av. Sapiniere, Likasi, Haut- Katanga	-	-	A0906902N	2						2
53	MUNONGA MIKUBA SARL	55, Av. Lukusa, C/Gombe- Kinshasa Tél : 0998642660	-	-	A1607392D			2				2

N°	TITULAIRES	ADRESSE PHYSIQUE	NUMERO IDENTIFI- EXPORTATEUR	NUMERO IMPORT- EXPORT	NUMERO IMPOT (NIF)	NATURE DE DROIT						TOTAL TITRES
						PR	PE	PEPM	PER	ARPC	AACP	
54	MURUMBI MINERALS	102, Av. Kasai, Lubumbashi, Haut-Katanga	-	-	A1113407L	2						2
55	Nestor MUDERHWA KAMOLA	-	-	-	-	3						3
56	NONO SUMBA MUGANZA	53, Av. Madimba, C/Kitambo -Kinshasa	-	-	A1301778Y			1				1
57	NOVA MINING	7184, Av. Usoke, Lubumbashi, Haut-Katanga	-	-	A0811654C	1						1
58	ORKA	2009, Av. Mama Yemo, Lubumbashi, Haut-Katanga	-	-	A1216744P	2						2
59	RUBACO SARL	1870, Av. Lac Kipoko, C/ L'shi, Lubumbashi, Haut- Katanga	-	-	A0814809G	1						1
60	SOCIETE COMMERCIALE ET INDUSTRIELLE KATANGAISE	-	-	-	-	1						1
61	SOCIETE GENERALE DES MINES ET CARRIERES SARL	-	-	-	-	1						1
62	SOCIETE KING LUBA SARL	124, Blvd du 30 Juin, C/Gombe-Kinshasa	-	-	A1305996H	1						1
63	SOCIETE MINIERE DE DEVELOPPEMENT	7988, Av. Panda, Lubumbashi Haut-Katanga	-	-	A1304104B	3						3
64	SOCIETE MINIERE DE MITWABA	18, Av. Basoko, C/Gombe- Kinshasa	-	-	A1113407L	1						1
65	SOCIETE MINIERE DU KATANGA	588, Route Kipushi, Lubumbashi, Haut-Katanga	-	MCE-KATO106	A0704865X	3						3
66	SOCIETE OLIVE	29, Av. Industrielle, Ibanda Bukavu, Sud-Kivu	-	-	A1105863L	1						1



N°	TITULAIRES	ADRESSE PHYSIQUE	NUMERO IDENTI.- EXPORTATEUR	NUMERO IMPORT- EXPORT	NUMERO IMPOT (NIF)	NATURE DE DROIT						TOTAL TITRES
						PR	PE	PEPM	PER	ARPC	AECF	
67	SOLAIZE DRC	19, Route Nzilo, Q/Mutoshi, C/Kolwezi-Lualaba	-	-	A1010573E	1						1
68	SPHINX MINING SARL	14, Av. Kumbana, Q/Basoko, C/Ngaliema-Kinshasa Tél : 0811623131/0821398976	-	-	A1616291B	1						1
69	SR TANMIN	04, Av. du Marché, C/Gombe- Kinshasa	-	-	A1310698T	1						1
70	TANGANYIKA MINING COMPANY	7537, Av. Changalele, Lubumbashi, Haut-Katanga	-	-	A0708266T	8						8
71	TANGANIK MINING SPRL	06A, Av. Mont des Arts, C/Gombe- Kinshasa Tél : 0815711691/0998985665	-	-	A1208034X	1						1
72	TANTALE ET NIOBIUM DU TANGANYIKA	18, Route Kafubu, C/Lubumbashi, Lubumbashi, Haut-Katanga	-	-	A1207945A	1						1
73	TANTALE MINING KATANGA	1932, Av. M'siri, Lubumbashi, Haut -Katanga	-	-	A1302523H	6	1	1				8
74	TILU MINING	8056, Av. Nyota, Lubumbashi, Haut -Katanga	-	-	A1301208D			1				1
75	TSM ENTREPRISE SARL	7184, Av. Usoke Lubumbashi, Haut -Katanga	CLTT1382997	BA/002-17/ 1000 226E/X	A0805717Z	1						1
76	WALNI MINERAL COMPANY SPRL	07, Av. Abattoirs, Likasi, Haut- Katanga	-	-	A0815386J	4	3					7
<b>Total général</b>						<b>161</b>	<b>24</b>	<b>16</b>	<b>1</b>	<b>0</b>	<b>5</b>	<b>207</b>

## 22. PROVINCE DE TSHOPO

N°	TITULAIRES	ADRESSE PHYSIQUE	NUMERO IDENTI.- EXPORTATEUR	NUMERO IMPORT- EXPORT	NUMERO IMPOT (NIF)	NATURE DE DROIT						TOTAL TITRES
						PR	PE	PEPM	PER	ARPC	AACP	
01	AKULA AFRICA SARL	-	-	-	-	1						1
02	AMIRA GOLD MINING	3646, Boulevard du 30 Juin, Gombe-Kinshasa	-	-	A0815795D	1						1
03	Boniface NZAU BUKETE	17/A, Q/Mpudi, C/Matete - Kinshasa	-	-	A1304419T		3					3
04	Claudine TABELLE	4050, Av. Progrès, Q/ Bon Marché, C/Barumbu-Kinshasa	-	-	A1106778F	1						1
05	CONGOISE EXPLORATION COMPAGNIE	281, Av. Baswahili, C/Ngaliema-Kinshasa	-	-	A1101668B	7						7
06	CORNER STONES RESOURCES RDC	81B, Av. de la Justice, C/Gombe-Kinshasa	-	-	A1104476D	3						3
07	DEVON RESOURCES SARL	Av. Des Aviateurs, Imm. UBC 7 <sup>ème</sup> Etage, Gombe- Kinshasa	-	-	A1602961M	1						1
08	ETANA CONGO SARL	-	-	-	-	3						3
09	Francois LWELA NDEMBE KADEFI	-	-	-	-	1						1
10	Gérard KALUMBA WA ANKERA	07, Place Bosso, C/Kalamu- Kinshasa	-	-	A1301337T	3						3
11	GOLIN MINING INVESTMENT SARL	-	-	CD/003-17 / 1000 27E/X	-	1						1
12	GROUPE LES LEADERS SERVICE SARL	-	-	-	-	1						1
13	HEATMELTO SMELTERS Sprl	6B/44, Av. Mama Yemo, Lubumbashi, Haut-Katanga	-	-	-	1						1
14	IMMOBAJE SARL	1527, Av. Col. Mondjiba, Q/Basoko, C/Ngaliema- Kinshasa	-	-	A0804560R					1		1



N°	TITULAIRES	ADRESSE PHYSIQUE	NUMERO IDENTI.- EXPORTATEUR	NUMERO IMPORT- EXPORT	NUMERO IMPOT (NIF)	NATURE DE DROIT						TOTAL TITRES
						PR	PE	PEPM	PER	ARPC	AECF	
15	INVESTISSEMENT ET DEVELOPPEMENT IMMOBILIERS SARL	46, Av. Tombalbaye, C/Gombe- kinshasa	-	-	A1305324C	4						4
16	IRON MOUNTAIN ENTERPRISES SPRL	158, Blvrd du 30 Juin, Imm. Résidence, C/Gombe-Kinshasa	-	-	A1108022H	28						28
17	KADI INTERNATIONAL SARL	1486, Av. Kabasele, C/Barumbu-Kinshasa	-	-	A1115521J	1						1
18	KATANGA MEGA MINING	954, Av. Metallurgie, C/Limete-Kinshasa	-	-	A1116817S	1						1
19	KATANGA RESSOURCES TRADING	87, Av. Equateur, C/Gombe- Kinshasa	-	-	-	1						1
20	LEK MINING SPRL	16, Av.....C/Gombe-Kinshasa	-	-	-	1						1
21	LIBELA SARL	-	-	-	-	1						1
22	LONCOR RESOURCES CONGO SARL	15, Av. de La Paix, C/Gombe- Kinshasa	-	-	A0709233U	3						3
23	MAIKO MINERALS FIELDS	34, Av. de la Gombe, C/Gombe- Kinshasa	-	-	A1301337T			1				1
24	Marceline PALIMAU NAMADE	-	-	-	-	1						1
25	MCC RESOURCES SARL	-	-	-	-	5						5
26	MIDAMINES SARL	46, Av. Roi Baudouin, Imm. Le Mozart, C/Gombe-Kinshasa	-	-	A0800308U		2					2
27	MINIERE DU MANIEMA Sprl	03, Av. du Marché, C/Gombe- Kinshasa	-	-	A0827785C	1						1
28	NAKO MINES	10, Blvrd du 30 Juin, Galerie Mollaert Appartement n°01, C/Gombe-Kinshasa	-	-	-	1						1

N°	TITULAIRES	ADRESSE PHYSIQUE	NUMERO IDENTIFI- EXPORTATEUR	NUMERO IMPORT - EXPORT	NUMERO IMPOT (NIF)	NATURE DE DROIT						TOTAL TITRES
						PR	PE	PEPM	PER	ARPC	AACP	
29	REMEC	188, Av. Basoko, Immeuble Sodiac Kinshasa, Kinshasa	-	-	A0801837G	49						49
30	SC NEGRO 2000 SRL	1424, Av. Paka, C/Lemba- Kinshasa	-	-	A1219222H	1						1
31	SOCIETE MINIERE INTERNATIONALE SPRL	51, Av. Tombalbaye, C/Gombe- Kinshasa	-	-	A1112368G	1						1
32	SWISTONE LTD	-	-	-	-	1						1
<b>Total général</b>						<b>123</b>	<b>3</b>	<b>4</b>	<b>0</b>	<b>1</b>	<b>0</b>	<b>131</b>

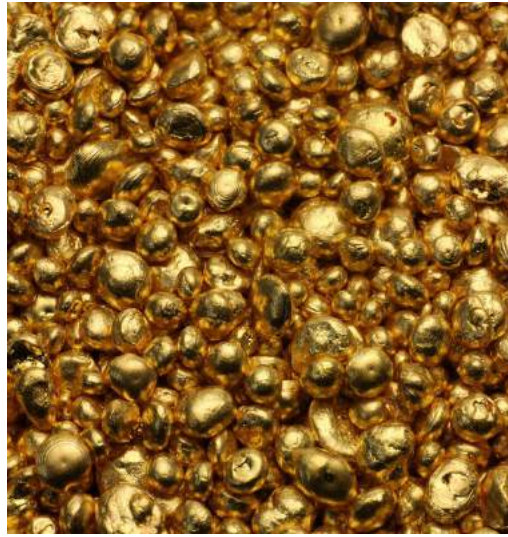







# **LISTE SYNTHÈSE DES TITULAIRES DES DROITS MINIERS ET DE CARRIÈRES**



N°	TITULAIRES	PR	PE	PEPM	PER	ARPC	AECP	Total général
1	3161331 CANADA SPRL	1						1
2	ABBA JEANS MINING Sprl	1						1
3	Abdallah HASSAN ALI MOHAMED	1			9			10
4	ACACIA Sprl	43						43
5	ADAMANTES SARL			1				1
6	Adèle NDALA	1						1
7	ADVANCED MINERALS DRC SPRL	5						5
8	AFRICA RESOURCES SARL			1				1
9	AFRICAN MINES CONGO "AMC"		1					1
10	AFRIMINES RESOURCES Sprl	1	2		6			9
11	AFROMINES SPRL	3						3
12	AGAPAO GLOBAL BUSINESS SARL	8						8
13	AGORA METALS	2						2
14	AKOMA MINERALS DRC SPRL	1						1
15	AKULA AFRICA SARL	6						6
16	Alain LUBAMBA WA LUBAMBA	3						3
17	Albert KAMPANGWE M. KALOBWA	1						1
18	ALBHAI Sharoukh Alibhai						3	3
19	ALPHAMIN BISIE MINING S.A	5	1					6
20	ALPHAMIN RESOURCES CONGO Sarl	2						2
21	AMBASE EXPLORATION AFRICA Sprl	6						6
22	Ambroise MBAKA KAWAYA SWANA	2		1				3
23	AMERICAN ATM	1						1
24	AMICAL KAKANA MINING SPRL		1					1
25	AMIRA GOLD MINING	1						1
26	Ange LIBAGIZA KAPUKU						1	1

N°	TITULAIRES	PR	PE	PEPM	PER	ARPC	AACP	Total général
27	ANVIL MINING CONGO Sarl	13	3					16
28	AQUALOGZ SPRL	1						1
29	AR MINERALS AND MINING	1	1					2
30	AURUM SARL	18	2					20
31	BAHATI DIAMOND SPRL	1						1
32	BAKWAFIKA KABULA	1		1				2
33	BANRO CONGO MINING Sarl	27						27
34	BARAKA MINING	2						2
35	BARNET GROUP SARL					3	4	7
36	BASHALA KANTU WA MILANDU			1				1
37	BASMA RABAB		1					1
38	BELAIR MANIEMA SARL	2						2
39	Bernadette ILUNGA BAMPELEDI	1						1
40	BITMAK COMPANY Sprl	18		1				19
41	BLACKSTONE PETROMINERALS Sprl	3						3
42	Blaise MWAMBENU KAJAMA	1					1	
43	BMK CONSTRUCTION SARL	6				1		7
44	BMN MINING SARL		1					1
45	BOLFAST		1					1
46	Boniface NZAU BUKETE			3				3
47	BOSS MINING SPRL		5					5
48	BRAVURA CONGO S.A	7				1		8
49	Brigitte MBOMBA BOMPOLONGA	1						1
50	BUMBA MINES SARL			2				2
51	BUNIA ENGINEERING			2				2
52	BUNIA HB SERVICES SARL	1						1
53	BUREAU D'ETUDES ET DE COMMERCE	3						3



N°	TITULAIRES	PR	PE	PEPM	PER	ARPC	AECP	Total général
54	C.N.M.C HUACHIN MABENDE MINING SA		1					1
55	CAILLASSE DU CONGO						1	1
56	CARRI CONGO						1	1
57	CARRIEKIN SARL						1	1
58	CARRIERE DU LUALABA						4	4
59	CARRIGRES						1	1
60	CASPIAN OIL AND GAS LIMITED	2						2
61	CENTRACORE CONGO SARL						5	5
62	CESTARI FRANCESCO MARIO SPRL						3	3
63	HADILA SARL		1					1
64	CHADY APPART SARL	1						1
65	Charlotte MASIALA MAKOSO	2				2		4
66	Charlotte MBUINGA NDONGO						2	2
67	CHEKINA SPRL	1						1
68	CHEMAF KATANGA MINING SPRL	2						2
69	CHEMAF MAKALA		4					4
70	CHEMICAL OF AFRICA Sarl	35	24				3	62
71	CHENG'TUN CONGO RESSOURCES SARL			1				1
72	Christophe PAPADIMITRIOU	1						1
73	CIMENTERIE DE LUKALA SA						11	11
74	CIMENTERIE DU CONGO						10	10
75	CIMENTERIE NATIONALE « CINAT »						1	1
76	Claudine TABELLE	5						5
77	Clauvis KAJAMA SALAMBOTE			1				1
78	CLEAR SURF NEW MEDIA	1						1
79	Clément LETA MBAVU	9		1				10
80	Clément VUNUNU PEMBA						3	3

N°	TITULAIRES	PR	PE	PEPM	PER	ARPC	AACP	Total général
81	CODEMA SARL		1					1
82	COEXCO CONGO SARL	1						1
83	COGETA	1						1
84	COMICO	1						1
85	COMONA SPRL			1				1
86	COMPAGNIE DE DEVELOPEMENT RURAL	10	2					12
87	COMPAGNIE DE TRAITEMENT DES REJETS DE KINGAMYAMBO						7	7
88	COMPAGNIE D'ENGINEERING ET NEGOCE						9	9
89	COMPAGNIE GENERALE DES MINES	2		1				3
90	COMPAGNIE MINIERE DE DILALA			1				1
91	COMPAGNIE MINIERE DE KAMBOVE SPRL		2					2
92	COMPAGNIE MINIERE DE LUISHA		2					2
93	COMPAGNIE MINIERE DE MUSONOIE GLOBAL		2					2
94	COMPAGNIE MINIERE DE SAKANIA SPRL	8						8
95	COMPAGNIE MINIERE DE TONDO SAS		3					3
96	CONCORDE POUR L'INDUSTRIE ET L'EXPLOITATION Sprl	2						2
97	CONGO COBAL'T CORPORATION SPRL		2					2
98	CONGO DONGFANG INTERNATIONAL MINING SPRL		1					1
99	CONGO ECO-PROJECT	1	1					2
100	CONGO GEOLOGICAL SURVEYS					1		1
101	CONGO GEOLOGIST GALAXY	4						4
102	CONGO JIN JU CHENG MINING COMPANY		1					1
103	CONGO LOYAL WILL MINING		1					1
104	CONGO MANAGEMENT SARL	6				2		8
105	CONGO METAL Sprl	6						6
106	CONGO MINERALS EXPLORATION		1					1
107	CONGO MINING AND MINERAL RESOURCES			1				1



N°	TITULAIRES	PR	PE	PEPM	PER	ARPC	AACP	Total général
108	CONGO MINING COMPANY	2						2
109	CONGO MOTORS Sprl	4						4
110	CONGO ROCHE SPRL						2	2
111	CONGO STORE SPRL						1	1
112	CONGO UNITED MINING			1				1
113	CONGO WORLD INVESTMENT	1						1
114	CONGOLESE EXPLORATION COMPAGNIE	7						7
115	CONSTRUCT SERVICES SECURITY SARL	1						1
116	CONSTRUCTION AND MINING SERVICES SARLU	5						5
117	COOPERATIVE MINIERE DE DEVELOPPEMENT COMMUNAUTAIRE	1						1
118	COOPERATIVE MINIERE ET SOUS TRAITANCE	3						3
119	COOPERATIVE MINIERE KAZI KWA AMANI	1						1
120	CORE MINERAL DRC SPRL			1				1
121	CORNER STONES RESOURCES RDC	3						3
122	COSHA INVESTMENT Sprl	6				2		8
123	CROWN MINING SARL	6		2				8
124	Cucile DIBA KAPINGA					8		8
125	Cyprien KYAMUSOKE BAMUSALANGA NTA'BOLE	1						1
126	DA FEI MINING Sarl	9						9
127	D'APPUI LOGISTIQUE DU KATANGA						3	3
128	DATHCOM MINING SAS	6						6
129	Delille KIZANGA LUMBALA	1						1
130	DELRAND RESOURCES CONGO SPRL	2						2
131	DESTINY'S MERCY MINING SARL	3						3
132	DEVELOPPEMENT TOUS AZIMUTS	2				1		3
134	DEVON RESOURCES SARL	8						8
134	DEZITA INVESTMENTS SPRL		1					1

N°	TITULAIRES	PR	PE	PEPM	PER	ARPC	AACP	Total général
135	Dhanani AZIZ BADRUDIN	1						1
136	DIER-YE-MIY			3				3
137	Djems KANYINDA NKUADI					1		1
138	DOKOLO NDONA	8						8
139	DOROD SPRL		2					2
140	DRAGON INTERNATIONAL MINING			1				1
141	DRC RESOURCE HOLDINGS INC	11						11
142	Duo KATULANYA ISU		3					3
143	E29 RESSOURCES SARL	4		2				6
144	EBAGOR Sprl			1				1
145	EBENDE RESOURCES LIMITED	1						1
146	EDDIE KAMANJI MUTOMBO NSENDA	1						1
147	Eddy MUANDA LUAKA	2						2
148	Edmond SELEMANI SALUMU			1				1
149	Edouard KAMBALE	2						2
150	EFASTO LOGISTICS	13						13
151	Elie MALASI ULEMA	1						1
152	ELITE EARTH PRODUCTS SPRL	2						2
153	EMBA INVESTMENTS LIMITED	1						1
154	EMENTO MANUFACTURING & TRADING SPRL	4						4
155	Emile KANENGELE NGOYA MUSUYA	1						1
156	EMON CHALWE NGWASHI	1						1
157	EMPIRE CORPORATION YVY SARL	1						1
158	ENTREPRISE GENERALE MALTA FORREST						11	11
159	ENTREPRISE MINIERE DU KIVU	1						1
160	EQUITY MANAGEMENT SARL	7						7
161	Eric Dieudonné Mapoti Olela	1						1



N°	TITULAIRES	PR	PE	PEPM	PER	ARPC	AACP	Total général
162	ETABLISSEMENT POPA MINING	2						2
163	ETABLISSEMENT MAISON MBIZA				10			10
164	ETABLISSEMENT TRUST SERVICES GROUP	3						3
165	ETANA CONGO SARL	3						3
166	Etienne KISUNKA COLA	3						3
167	ETION GEMS AND METALS	3						3
168	ETS YEA HONG	5			1			6
169	EUGO INVESTMENT SARL	3			1			4
170	EXCEL DEVELOPMENT				10			10
171	EXPLOITATION ET PROSPECTION MINIERE SARL			3				3
172	EXTRA-MADURA SARL	1						1
173	FAMETAL MINING ET RESSOURCES DRC SPRL	2						2
174	Faustin DUNIA BAKARANI			1				1
175	Faustin MAPWAR			1				1
176	Félix-Camille MULUMBA KANKU KAIMY	1						1
177	FEREXFOR NKV SPRL						6	6
178	Fifi NDJOLO			1				1
179	Fifi ODJIA KANYINDA	2						2
180	FIRST AFRICAN GOLD DRC	2						2
181	FIRST MINING COMPANY SARL	2					4	6
182	Florence KALUMBU MWADI			1				1
183	FMR DEVELOPMENT	3		5			3	11
184	FOSSIL FUEL & METAL CORPORATION Sprl	4						4
185	FOURTYNE CONSTRUCTION CONGO	6					1	7
186	François LWELA NDEMBE KADEFI	2						2
187	François KALWELE VULA						1	1
188	François KASENDE KANDOLO						1	1



N°	TITULAIRES	PR	PE	PEPM	PER	ARPC	AACP	Total général
189	François MBATSHI N LIMBA						1	1
190	Freddy BOMPANZE ENGOMBE	2	1					3
191	FRETIN CONSTRUCT Sprl					1	1	2
192	Frida MUNSHY YAYA	3						3
193	FRONTIER Sprl		1					1
194	FUANI MUSOLE SARL	1						1
195	Félix MAYANGA MAYANGA						1	1
196	FURNEIKO FIRE EXTRUCTIONS	2						2
197	Gaston KAHILU MBAKA			5				5
198	GEM DIAMOND LONGATSHIMO MINING COMPANY			8				8
199	GEM DIAMOND MINING COMPANY OF AFRICA Sprl	3		1				4
200	GEMCO Sprl		3	3				6
201	Georges MALUTAMA MATSHY					9		9
202	GEOSCIENCE CONGO SERVICE			1				1
203	Gérard KALUMBA WA ANKERA	1						1
204	GERASIMOS EVANGELATOS					2	3	5
205	GICC Sarl	11	1			7		19
206	GIRO GOLDFIELDS		2					2
207	GLOBAL INVESTMENT CONGO	1						1
208	GLOBAL MINING CONGO	1						1
209	GLOBAL TRADING SERVICES ET CONSULTING SARL	2						2
210	Godefroid MANKUMBWA YASUPA		1				2	3
211	GOLD DRAGON RESOURCES RDC	1						1
212	GOLD MINING CORPORATION-NEPOKO			1				1
213	GOLDBELT'S EXPLORATION AND MINING Sprl	5						5
214	GOLDEN AFRICA RESOURCES SARL		1	1				2
215	GOLDEN VALLEY SERVICES Ltd	8						8



N°	TITULAIRES	PR	PE	PEPM	PER	ARPC	AACP	Total général
216	GOLIN MINING INVESTMENT SARL	3						3
217	GOMA MINING Sprl	3	2					5
218	GRANDE CIMENTERIE DU KATANGA						1	1
219	GROUPE BAJE SARL					10		10
220	GROUPE KEPPY MUKESH COORPORATION Sprl	2						2
221	GROUPE LES LEADERS SERVICE SARL	1						1
222	GROUPE NEUF COMPANY SARL	10				6		16
223	HAI NAN INTERNATIONAL RESOURCES MINING DRC SPRL	1						1
224	HAULCO HAULING COMPANY		3					3
225	HEATMELTO SMELTERS Sprl	4						4
226	HEBRON HOLDING DRC	1						1
227	Heribert KABWE SABWA	2						2
228	HUACHIN METAL LEACH SPRL			1				1
229	HUACHIN SPRL			5				5
230	IBRAHIM MUANJI MUKUBAYI	4						4
231	IKULU LAMAJANA	3		3				6
232	IMEC CONGO						2	2
233	IMMOBAJE SARL	1				1		2
234	IMPORTATION - REPRESENTATION - COMMERCIALE Sprl	4						4
235	Innocent BIOKO-SINGA	3						3
236	INTERLACS Sarl		4				3	7
237	INTERMINES Sprl			7				7
238	INTERNATIONAL CONGO AFRICAN MINING	1						1
239	INTERNATIONAL CUSTOMS AGENCY Sprl					2	8	10
240	INVESTISSEMENT ET DEVELOPPEMENT IMMOBILIERS SARL	15						15
241	INVESTISSEMENTS CONGOLAIS EN AFRIQUE AUSTRALE SARL						1	1
242	INVESTORS EQUITY LIMITED SPRL	6						6

N°	TITULAIRES	PR	PE	PEPM	PER	ARPC	AACP	Total général
243	IRON MOUNTAIN ENTERPRISES SPRL	36						36
244	ITURI GOLD MINING COMPANY Sprl		1					1
245	IVANHOE MINES EXPLORATION DRC SARL	22						22
246	Jacques MASANGU-A-MWANZA KYABUTA			2				2
247	Jacques SIKATENDA NEEMA			1				1
248	JADAS SARL	1						1
249	JAVAN CONGO SPRL	2						2
250	Jean LENGU DIA NDIINGA						1	1
251	Jean LENI MULUNGU					9		9
252	Jean Marie MULATU PUATI						1	1
253	Jean MARIE TSHIZAINGA	4						4
254	Jean Pierre NDOBO MWAMBY	3						3
255	Jean Roger TSHIMANGA MUTAYI	1						1
256	Jean-Pierre PFINGU NSUAMI						4	4
257	JINSHAN AFRICA MINES SPRL			1				1
258	JINXIN MINING S.A	1		3				4
259	Joachim KEBAYO MAYALA					6		6
260	John KAMBA MUZENGA	6						6
261	Jonas NGOIE MWEPU					2		2
262	JONTHAN MIRUHO NAMU SHOMBOZA	6						6
263	Joseph ITEJO MALANGA	1						1
264	Joséphine LUKWESE KYUNGU	1						1
265	JRI/BCP SPRL						19	19
266	KABONGO DEVELOPEMENT COMPANY	6		1				7
267	KABOYA MASHIMABI			1				1
268	KADI INTERNATIONAL SARL		1					1
269	KAI PENG MINING SARL			1				1



N°	TITULAIRES	PR	PE	PEPM	PER	ARPC	AECP	Total général
270	KALIKA MINING SARL	2		3				5
271	KALONGWE MINING SA		1					1
272	KALUBAMBA		2					2
273	KAMBOVE MINING SAS		2		2			4
274	KAMITUGA MINING		3					3
275	KAMOA COPPER SA	1	3					4
276	KAMOTO COPPER COMPANY SA		6					6
277	KAMPENE MINING Sarl		1					1
278	KANAAA	2						2
279	KANSONGA MINING			1				1
280	KANUKA MINING COMPANY	1	1					2
281	KASAI MINING AND EXPLORATION LIMITED	1						1
282	KASAI SUD DIAMANT SARL	1	1	1				3
283	KASHALA N'SENDA	2						2
284	KASIMU LUWANDA KASIMU	1		2				3
285	KASIMU LUWANDA NENGA	5						5
286	KATANGA CLAYS MANUFACTORY						6	6
287	KATANGA CONSULTING COMPANY	1				1	2	4
288	KATANGA DEVELOPEMENT ET ASSOCIES					1		1
289	KATANGA EXPLORATION SARL	3	2					5
290	KATANGA MAJENGO Sprl						10	10
291	KATANGA MEGA MINING	25						25
292	KATANGA RESSOURCES TRADING	1						1
293	KATANGA TECHNIQUE TRADING	2				1		3
294	KATANGA TECHNIQUES TRADING	4						4
295	KGL ISIRO	11						11
296	KGL -SOMITURI		8					8

N°	TITULAIRES	PR	PE	PEPM	PER	ARPC	AACP	Total général
297	KGL-MASTERS	6						6
298	KIBALI GOLDMINES		10					10
299	KINSEDA COPPER COMPANY		3					3
300	KINSEVERE MINING RESSOURCES		1					1
301	KIPUSHI CORPORATION		1					1
302	KISANFU MINING SPRL		1					1
303	KISENGO MINING	1	1	1				3
304	KOPPA MINING SERVICES SARL	1					4	5
305	KORAL MINING SPRL	2						2
306	KRISMAT FINANCIAL CORPORATION	1						1
307	KUMPALA DIAMOND RESOURCES DRC SARL	12	15					27
308	KUN TAI CONGO MINING " K.T.C.M"	2		1		4		7
309	KUPANGA SARL	3						3
310	KWANGO MINES SPRL	53						53
311	KWILU BRIQUES SARL						1	1
312	LA BOISSIERE SPRL	3						3
313	LA CONGOLAISE DES MINES ET DEVELOPEMENT		4					4
314	LA CONGOLAISE D'EXPLOITATION MINIERE S.A.	12	4					16
315	LA GENERALE CONGOLAISE SPRL					3		3
316	LA GENERALE DES CARRIERES ET DES MINES	1	97		7	3	3	111
317	LA GENERALE DES MINES, D'AGRICULTURE ET DU COMMERCE	1		5				6
318	LA MINIERE DE KALUKUNDI	1	1					2
319	LA MINIERE DE KALUMBWE MYUNGA		1					1
320	LA MINIERE DE KASOMBO		1		2			3
321	LA MINIERE DE LA LUKUGA	13						13
322	LA MINIERE DE ZANI-KODO		4					4
323	LA MINIERE DU CONGO_MDC	2	2					4



N°	TITULAIRES	PR	PE	PEPM	PER	ARPC	AECP	Total général
324	LA MINIERE DU CONGO_MINICO			1				1
325	LA SINO-CONGOLAISE DES MINES SA		2					2
326	LA TERRE COMPANY	6		1		3		10
327	LAFARGE CEMENTS CONGO						2	2
328	LEDA MINING CONGO	11	3					14
329	LEDYA	2						2
330	LEK MINING SPRL	1						1
331	Léon KHONDE MAKUNGA	2						2
332	LEREXCOM	2						2
333	LIBELA SARL	1						1
334	LIBERTY DIAMOND GROUP Sprl	1						1
335	LIBERTY MINING AND INVESTMENTS Sarl		1					1
336	LIDA AFRIMING	2						2
337	LIMA SARL						6	6
338	LOMAMI RESOURCES SARL			2				2
339	LONCOR RESOURCES CONGO SARL	48						48
340	LOTUS MINING SARL	1						1
341	Louis Junior BOKENGE AMISI	2						2
342	LUALABA COPPER SMELTER SAS		1					1
343	LUALABA MINING RESOURCES		4					4
344	LUAMBO MINING	1						1
345	LUBA MINING		1					1
346	LUBANGI MUTEBA	1						1
347	Luc LUTWIKWA MWIDYE						3	3
348	LUDOVIC PENZU ZULULU	1						1
349	LUGUSHWA MINING		3					3
350	LUISHA MINING ENTREPRISE		1					1

N°	TITULAIRES	PR	PE	PEPM	PER	ARPC	AACP	Total général
351	LUMINGU LENGU					2		2
352	LUWALE MUTETEKE					5	1	6
353	M.D. CONSTRUCTION & HIGHT TECHNOLOGY					2		2
354	MAADINI MINING	5						5
355	MAANYAA SRL	1						1
356	MABEKA NE NIKU NICOLAS	4						4
357	MABENDE MINING SARL		1					1
358	MACROLINK JIAYUAN MINING		1					1
359	MAHAVEER MINING Sprl					2		2
360	MAIKO MINERALS FIELDS			1				1
361	MAISON DE L'ORDINATEUR	2				2		4
362	MAMBA TSHIBUYI	1						1
363	Mamie ILUNGA MBUYI	2						2
364	Mamie MAYINA NGENTSHI	1				8		9
365	MANDUNDU ZINGA						1	1
366	MANGO TREE SARL	1						1
367	MANIEKE TSHITEMBO			1				1
368	MAONI MINING	3						3
369	Marc MUKOIE OSONGO	1						1
370	Marceline PALIMAU NAMADE	1						1
371	Marco PERIOTI						1	1
372	Mariam DJANDE WAMBAL	1						1
373	MARTIN TCHAMLESSO	2						2
374	MASTERS	21						21
375	MATCHA CONSTRUCT SARL	1					1	2
376	MAWIDI KAYEMBE					1		1
377	MC TWIGA INDUSTRIES SARL	1						1



N°	N°	TITULAIRES	PR	PE	PEPM	PER	ARPC	AECP	Total général
378	MCC RESOURCES SARL		9						9
379	Médard MULANGALA LWAKABWANGA					3			3
380	MERCURE RESSOURCES RDC		3						3
381	METAL CHEMICAL SARL		1						1
382	METAL MINES Sprl			1					1
383	METALKOL				1				1
384	MEXPO MINERALS Sprl		5						5
385	Michel MUHIYA						1		1
386	MIDAMINES SARL			3					3
387	MIKUBA MINING		4						4
388	Mimiche KAMOLA SENDE		4						4
389	MINERAL DEVELOPMENT AND INVESTMENT		4						4
390	MINERAL DEVELOPMENT INVESTMENT		28			2			30
391	MINERALS INVESTMENT		1						1
392	MINES D'OR DE KISENGE "MDDK" SARL		30	4					34
393	MINESTONE SARL		2	1					3
394	MINIERE DU MANIEMA Sprl		4	2					6
395	MINING MINERAL RESOURCES Sarl		13	4					17
396	MINING PROGRESS COMPANY SARL				1				1
397	MINOCOM MINING SAS		1			1			2
398	MMG KINSEVERE		6						6
399	MOBILIERS KOKETUA SARL						1		1
400	MODERN MINING COMPANY SARL		2						2
401	MONDO MINING		2						2
402	MONGBWALU GOLD MINES SA			16					16
403	MOSES MUKWIZA MINING SARL		3						3
404	MUKENDI LUESE		2						2



N°	TITULAIRES	PR	PE	PEPM	PER	ARPC	AACP	Total général
405	MUKONO KWA MUKONO MU KAZI GROUPE SARL	2						2
406	MUNONGA MIKUBA SARL			2				2
407	MURUMBI MINERALS	2						2
408	MUTANDA MINING SARL		4					4
409	MUYA RESSOURCES	26						26
410	NAKO MINES	11	3					14
411	NAMOYA MINING		1					1
412	Nessrallah SAHID MOHAMED	1						1
413	Nestor MUDERHWA KAMOLA	3						3
414	NEW TIME SPRL	2				1		3
415	NGALULA KAPINGA	2						2
416	NGONDO MINING SARL	8						8
417	NGUVIS CORPORATION						1	1
418	NICO MUSUBAO MATHE	1						1
419	NIZAR KIBWE AMIRALLY					1		1
420	Nono SUMBA MUGANZA			1				1
421	NOVA MINING	1						1
422	NYUKI CONSTRUCT SPRL					3	1	4
423	NYUMBA YA AKIBA SA						9	9
424	OLGA SARL	5						5
425	OM METAL RESSOURCES		1					1
426	OMEGA MINING SPRL	3						3
427	ORISA	2						2
428	ORKA	4						4
429	OSHUNGU CONGO	1						1
430	OSIFAL	7						7
431	PARAGON MINING SARL	1						1



N°	TITULAIRES	PR	PE	PEPM	PER	ARPC	AACP	Total général
432	PATIENCE	1		1				2
433	Paulin LUENDU KADUNYI SACOR			4				4
434	PHELPS DODGE CONGO SARL		1					1
435	PIMA MINING Sprl		1					1
436	PISTIS MINING CORPORATION					1	2	3
437	PPC BARNET DRC QUARRYING S.A						1	1
438	PROMINES						1	1
439	PRMOTION DES MINES AU CONGO	4						4
440	PROXMIN	4						4
441	PYRAMIDE COPPER	3						3
442	Raphaël SILUVANGI LUMBA					1		1
443	REGAL MANIEMA	4						4
444	REGAL SK	13						13
445	REGAL SUD-KIVU	1						1
446	REGIE DE DISTRIBUTION D'EAU DE LA R.D.C "REGIDESO"						1	1
447	REMEC	49						49
448	RENZHEN INTERATIONAL DEVELOPMENT INSTITUTE LIMITED	3						3
449	RESHINE CONGO	1						1
450	Richard MADIMBA KALALA					2		2
451	Robert TSHULOMBO KALOLO	2						2
452	Roger GANZUMBA SOGHI					5		5
453	RUASHI MINING		3					3
454	RUBACO SARL	6	1					7
455	Rudy Samba Manda						1	1
456	SA DRC MINING	5		1				6
457	SAMUEL RAHIN KINZA MUFIK CONSTRUCT SARL					2		2
458	SANZETTA INVESTMENTS	16						16

N°	TITULAIRES	PR	PE	PEPM	PER	ARPC	AACP	Total général
459	SARA MINING SARL					1		1
460	SASE MINING SARL		1					1
461	SASO TRANS					1	1	2
462	SC NEGRO 2000 SRL	1						1
463	SEMCO			4				4
464	SHARMA VIKAS	2						2
465	SHITURU MINING CORPORATION		1					1
466	SICO KHALIL		1					1
467	SILVER BACK RESSOURCES SARL		1					1
468	Siméon TSHISANGAMA			3				3
469	SINO KATANGA TIN SARL			2				2
470	SOCERDEMI	18						18
471	SOCIETE AFRICAINE DE CONSTRUCTION AU CONGO S.A						1	1
472	SOCIETE AGRO-PASTORALE ET MINIERE DU KIVU	2						2
473	SOCIETE ALLAMANDA TRADING SARL	9	1					10
474	SOCIETE ANHUI CONGO D'INVESTISSEMENT MINIER		8					8
475	SOCIETE AURIFERE DU KIVU ET DU MANIEMA "SAKIMA SARL"		46					46
476	SOCIETE CHINOISE POUR LE DEVELOPPEMENT DU CONGO SARL	1						1
477	SOCIETE COMMERCIALE ET INDUSTRIELLE KATANGAISE	13						13
478	SOCIETE COMMERCIALE LA MINIERE DE KISENGE "MANGANESE" SARL	40	1					41
479	SOCIETE CONGOLAISE D'AGREGATS						1	1
480	SOCIETE CONSTRUCTION COMPANY SARL		1					1
481	SOCIETE D'APPUI LOGISTIQUE DU KATANGA	1						1
482	SOCIETE DE BROYAGE AFRICAINE						1	1
483	SOCIETE DE DEVELOPPEMENT INDUSTRIEL ET MINIER DU CONGO		2		1			3
484	SOCIETE DE DEVELOPPEMENT INDUSTRIEL ET MINIER DU KATANGA	1	6					7
485	SOCIETE DE PROSPECTION ET D'EXPLOITATION SARL		2					2



N°	TITULAIRES	PR	PE	PEPM	PER	ARPC	AACP	Total général
486	SOCIETE D'ELEVAGE ET DE COMMERCE					2		2
487	SOCIETE DES CARRIERES, DE COMMERCE, DES TRAVEAUX ET D'INVESTISSEMENTS SARL						1	1
488	SOCIETE DES TRAVAUX DE GENIE CIVIL						1	1
489	SOCIETE D'EXPLOITATION DE KIPOI "SEK"		6					6
490	SOCIETE D'EXPLOITATION DE LA CASSITERITE AU KATANGA		2					2
491	SOCIETE D'EXPLOITATION DE SHAMITUMBA SAS		10					10
492	SOCIETE D'EXPLOITATION DES GISEMENTS DE KALUKUNDI		1					1
493	SOCIETE D'EXPLOITATION DES GISEMENTS DE MALEMBA NKULU	3	1					4
494	SOCIETE D'EXPLOITATION MINIERES	2	2					4
495	SOCIETE D'EXPLORATION MINIERE DU HAUT KATANGA	6						6
496	SOCIETE DIVISHO SARL	6				2		8
497	SOCIETE GENERALE DES MINES ET CARRIERES SARL	7				9		16
498	SOCIETE GENERALE D'EXPLOITATION DE CASSITERITE ET ACCOMPAGNATEURS	2						2
499	SOCIETE GENERALE INDUSTRIELLE						2	2
500	SOCIETE GEORGE MUTEBBA LLC					2		2
501	SOCIETE HOLDMARK SARL						1	1
502	SOCIETE INDUSTRIE MINIERE XINYUAN DE TONGLIO	2						2
503	SOCIETE JEHOVAH JREH ADO SPRL			1				1
504	SOCIETE KAMKIS MINING SPRL	3						3
505	SOCIETE KING LUBA SARL	6						6
506	SOCIETE MINIERE DE BAKWANGA "MIBA"	44	24					68
507	SOCIETE MINIERE DE BISUNZU	7	1					8
508	SOCIETE MINIERE DE DEVELOPPEMENT	3						3
509	SOCIETE MINIERE DE DEZIWA SAS		1					1
510	SOCIETE MINIERE DE DIAMANT DE LUPATAPATA		3					3
511	SOCIETE MINIERE DE KASONTA			1				1
512	SOCIETE MINIERE DE KILO MOTO	13	7					20

N°	TITULAIRES	PR	PE	PEPM	PER	ARPC	AACP	Total général
513	SOCIETE MINIERE DE KOLWEZI				1			1
514	SOCIETE MINIERE DE LONGATSHIMO	2		1				3
515	SOCIETE MINIERE DE LUBUTU		2					2
516	SOCIETE MINIERE DE MITWABA	4						4
517	SOCIETE MINIERE DE MOKU-BEVERENDI		6					6
518	SOCIETE MINIERE DE SANDOA		1					1
519	SOCIETE MINIERE DU BAS-CONGO						1	1
520	SOCIETE MINIERE DU KASAI		17					17
521	SOCIETE MINIERE DU KATANGA	4	3					7
522	SOCIETE MINIERE INTERNATIONALE SPRL	3						3
523	SOCIETE MULTI COMMERCIALE SARL					3		3
524	SOCIETE OLIVE	3		3				6
525	SOCIETE RENZO	2						2
526	SOCIETE ROTAX INTERNATIONAL Sarl			1				1
527	SOCIETE WANGA MINING COMPANY		5					5
528	SOCOMEX CONGO Sarl	1	1					2
529	SODIFOR EXPLORATION SARL	7	1					8
530	SODIFOR SPRL	17						17
531	SOLAIZE DRC	1						1
532	SOMAF CORPORATION S.A	1						1
533	Sophie TUMALEO MWANGE	3						3
534	SPHINX MINING SARL	1						1
535	SPILL CONGO SARL	8						8
536	SR TANMIN	8						8
537	SRKM CONSTRUCT						3	3
538	Stanilas SULU MASEB A MWANG						1	1
539	STE DE CIMENTERIE INDUSTRIELLE DU CONGO						2	2



N°	TITULAIRES	PR	PE	PEPM	PER	ARPC	AACP	Total général
540	Steve TULUMUNA TULUMUNA	1						1
541	STR MINING SPRL		4					4
542	Stéphanie MUSHIYA MALENGU						5	5
543	Sébastien MAYAMONA LUYEYE	1						1
544	SWISTONE LTD	1						1
545	SYCAMORE INVESTMENTS						2	2
546	Sylvain PALUKU LOLWAKO						10	10
547	TALVO SARL		1	1				2
548	TANGANYIKA MINERALS SA	4						4
549	TANGANYIKA MINING COMPANY	8						8
550	TANGANYIKA MINING SPRL	2						2
551	TANTALE ET NIOBIUM DU TANGANYIKA	2						2
552	TANTALE MINING KATANGA	6	1	1				8
553	TECHNO BUILD	5						5
554	TENGYUAN COBALT & COPPER RESOURCES LTD	2	1					3
555	TENKE FUNGURUME MINING		6					6
556	THADEE MUBOYAYI						1	1
557	Théophas MAHUKU					8		8
558	Thérèse KAZADI LUDIMBA	1						1
559	THERMO METALS PROCESSER	7						7
560	THOMAS MINING SARL			1				1
561	THOMAS MUZITO MAVUJI						7	7
562	THREE JS GROUP SARL						2	2
563	Théophile NYMI PHENE BALENDA					1	1	2
564	TIDIANE KONE & FREDERICK SPRL	7						7
565	TIGER CONGO	1						1
566	TILU MINING			1				1

N°	TITULAIRES	PR	PE	PEPM	PER	ARPC	AECP	Total général
567	TRANSKAT SARL						1	1
568	TRANSVALE MINING SA		1					1
569	TSHIKELE BAKASHALA TSHIMANGA	1						1
570	TSM ENTREPRISE SARL	7	1	7				15
571	TURCO CONSTRUCT SARL	1						1
572	TWANGIZA MINING		6					6
573	UNITED COMMERCIAL METAL SYSTEMS SARL	3						3
574	Valence MIKANDJI MENGA					1		1
575	Vincent De Paul Lunda Bululu						4	4
576	Virgine MAMBIMBI MBUANGI						1	1
577	VIRGINIKA MINING			2			10	12
578	WABALENGELA KASAI INVESTMENTS CONGO SARL	7						7
579	WALNI MINERAL COMPANY SPRL	20	3					23
580	Walter NOCA						1	1
581	WB KASAI INVESTMENTS SPRL	7						7
582	WENTONA PROPERTIES SPRL		1					1
583	XIN HAO MINING SARL	1						1
584	XING DA MINING SARL	2	1					3
585	XING PENG MINING SARL	1						1
586	YA FEI MINING SARL	2	1	5				8
587	YASH TRADING SARL	1						1
588	Yollande MWAMBA MUYEMBI		1					1
589	YUSUFU MWANA KASONGO			1				1
590	ZHENG XIN	1						1
591	ZHENGWEI TECHNIQUE COOPERATION SARL	2						2
592	ZHISHOU BUSINESS CONSULTING LTD	1						1
593	ZHONGJIN MINING SARL	1						1
	<b>Total général</b>	<b>1670</b>	<b>529</b>	<b>154</b>	<b>15</b>	<b>202</b>	<b>272</b>	<b>2842</b>







# **LISTE DES TITULAIRES DES COMPTOIRS D'ACHAT ET DE VENTE DES SUBSTANCES MINÉRALES**

# LISTE DES TITULAIRES DES COMPTOIRS D'ACHAT ET DE VENTE DE DIAMANT

## 01. VILLE PROVINCE DE KINSHASA

N°	DENOMINATION	SIEGE SOCIAL ET ADRESSE	REF.-ARR.MIN. OU ATF AGREMENT ET DATE DE SIGNATURE	NUMERO IDENTI-EXPORTATEUR	NUMERO IM-PORT-EXPORT	NUMERO IMPOT (NIF)	N°COMPTE BAN-CAIRE	OBSERVATIONS
01	<b>Société AMAZONA SARL</b>	278, Av. de l'Equateur Galerie 5 à Sec C/Gombe- Kinshasa	0092/354/DM/ M.H.OM/2017 du 02/02/2017	CLT0036216	-	A1011035G	3300055110106/ BIAC	Renouvellement d'agrément
02	<b>Société MALABAR GEM SARL</b>	Boulevard du 30 Juin Imm. RUWENZORI, 2 <sup>ème</sup> Niveau, C/Gombe- Kinshasa	0096/354/DM/ M.H.OM/2017 du 02/02/2017	-	AA/001-17/ 100 4489E/X	A1400434N	01801330027044 01-01/FIBANK	Renouvellement
03	<b>Société KASAI WA BALENGELA</b>	Av. Colonel Ebeya, Imm, Botour Galerie Kin Center 2 <sup>ème</sup> Niveau local 2 C/Gombe-Kinshasa	0514/354/DM/ M.H.OM/2017 du 15/03/2017	CLT0000592	-	A0700553K	01000045802- 19/USD, 01000045806- 07/Raw Bank, 40000331011- 97/FIBANK 21010192601- 89/BIC	Renouvellement d'agrément
04	<b>Société SAGA Sarl</b>	Boulevard du 30 Juin Im- meuble BCDC 9 <sup>ème</sup> Ni- veau C/Gombe-Kinshasa	0193/354/DM/ M.H.OM/2017 du 10/03/20167	-	AA/001-17/ 100 1816E/X	A1101638T	05101010001884 01-89 USD/Raw Bank	Renouvellement d'agrément

# LISTE DES TITULAIRES DES COMPTOIRS D'ACHAT ET DE VENTE DE L'OR

## 01. PROVINCE DE KINSHASA

N°	DENOMINATION	SIEGE SOCIAL ET ADRESSE	REF.ARR.MIN. OU ATF AGREMENT ET DATE DE SIGNATURE	NUMERO IDENTI-EXPORTATEUR	NUMERO IMPORT-EXPORT	NUMERO IMPOT (NIF)	N°COMPTE BANCAIRE	OBSERVATIONS
01	Sté BUNIA HUB SERVICE	Blvrd. du 30 Juin, 11 <sup>ème</sup> Niveau, Imm. BCDC, C/Gombe- Kinshasa	0701/354/DM/ M.H.OM/2017 du 20/06/2017	-	-	-	-	Agrément
02	Sté ÇA STANDARD MINING Sarl	Blvd. du 30 Juin, Imm. Futur Tower Local..... 7 <sup>ème</sup> Niveau, C/Gombe- Kinshasa	0367/354/DM/ M.H.OM/2017 du 17/04/2017	-	-	-	-	Agrément
03	Sté CONGO COMMODITIES Sarl	217, Croisement des Av.Mushie et Kasongo Lunda, C/Lingwala-Kinshasa	01015/354/DM/ M.H.OM/2017 du 30/08/2017	-	-	-	-	Agrément
04	Sté CONGO MINERALS COMPANY Sarl	5273? Av. Saint Christophe, Q/Funa, C/Gombe-Kinshasa	0995/354/DM/ M.H.OM/2017 du 25/08/2017	-	-	-	-	Agrément
05	STé GOLD & CASH Sarl	37, Av. Mpolo Maurice, C/Gombe- Kinshasa	0894/354/DM/ F.KAY.MB.B/2017 du 28/07/2017	-	-	A1505225X	-	Agrément
06	Sté LECO Sarl Group	02 Bis, Av. Mpolo Maurice, C/Gombe- Kinshasa	0962/354/DM/ F.KAY.MB.B/2017 du 17/08/2017	-	-	-	-	Agrément

N°	DENOMINATION	SIEGE SOCIAL ET ADRESSE	REF.ARR.MIN. OU ATF AGREMENT ET DATE DE SIGNATURE	NUMERO IDENTIFI-EXPORTATEUR	NUMERO IMPORT-EXPORT	NUMERO IMPOT (NIF)	N°COMPTE BANCAIRE	OBSERVATIONS
07	<b>Sté LLOYD'S COMMODITIES Sarl</b>	695, Croisement Av. du Marais et Colonel Ebeya, C/Gombe-Kinshasa	0722/354/DM/ MH.OM/2017 du 23/06/2017	-	-	A1506049S	-	Agrément
08	<b>Sté NEW ALTERNATIVES FOR BUSINESS SOLUTIONS</b>	Local 903, 9è Niv. Imm. Crown Tower Cois. Av. Batetela et Blvd du 30 Juin, C/Gombe-Kinshasa	01017/354/DM/ M.H.OM/2017 du 30/08/2017	CLT0033252	-	A1213741A	-	Renouvellement d'agrément
09	<b>Sté OSTRO MINING Sarl</b>	48, Av. de la Mongala, C/Gombe-Kinshasa	0370/354/DM/ MH.OM/2017 du 17/04/2017	-	AA/001-17/ 100 9099E/X	-	-	Agrément
10	<b>Sté PRAE GOLD Sarl</b>	Blvd. du 30 Juin, Imm. Futur Tower Local 504, 5ème Niveau, C/Gombe-Kinshasa	0054/354/DM/ MH.OM/2017 du 27/01/2017	-	-	-	-	Agrément
11	<b>Sté ROMINERAL CONGO</b>	113, Av. de l'Hôpital, C/Gombe-Kinshasa	0237/354/DM/ MH.OM/2017 du 17/03/2017	-	AA/001-17/ 100 9002E/X	-	-	Agrément
12	<b>Sté RUBY OF AFRICA</b>	917, Av. Bas-Congo, C/Gombe-Kinshasa	0555/354/DM/ MH.OM/2017 du 27/05/2017	-	-	-	-	Agrément
13	<b>Sté SOGEAMI Sarl</b>	37, Av. du Commerce, C/Gombe-Kinshasa	0604/354/DM/ MH.OM/2017 du 15/06/2017	CLT0020928	-	A1610685H	-	Agrément

## 02. PROVINCE DE LA TSHOPO

N°	DENOMINATION	SIEGE SOCIAL ET ADRESSE	REF.ARR.MIN. OU ATF AGREMENT ET DATE DE SIGNATURE	NUMERO IDENTI.-EXPORTATEUR	NUMERO IM-PORT-EXPORT	NUMERO IM-POT (NIF)	N°COMPTE BANCAIRE	OBSERVATIONS
01	Sté TRADE METALS RDC Sarl	17, Blvrd du 30 Juin, Q/Plateu Boyoma, Kisangani-Tshopo	0360/354/DM/MH.OM/2017 du 13/04/2017	-	-	-	-	Renouvellement d'agrément
02	Sté UNION FAIT LA FORCE	42, Blvrd du 30 Juin, C/Makiso, Kisangani-Tshopo	0787/354/DM/F.KAY.MB.B/2017 du 07/07/2017	-	-	-	-	Agrément

## 03. PROVINCE DE L'ITURI

N°	DENOMINATION	SIEGE SOCIAL ET ADRESSE	REF.ARR.MIN. OU ATF AGREMENT ET DATE DE SIGNATURE	NUMERO IDENTI.-EXPORTATEUR	NUMERO IM-PORT-EXPORT	NUMERO IM-POT (NIF)	N°COMPTE BANCAIRE	OBSERVATIONS
01	Sté SWALEM OMAR BUBU Sarl	11, Av. Kasa Vubu, Q/Lumumba, Bunia-Ituri	0148/354/DM/MH.OM/2017 du 23/02/2017	-	-	-	-	Agrément



#### 04. PROVINCE DE MANIEMA

N°	DENOMINATION	SIEGE SOCIAL ET ADRESSE	REF.ARR-MIN. OU ATF AGREMENT ET DATE DE SIGNATURE	NUMERO IDENTI-EXPORTATEUR	NUMERO IMPORT-EXPORT	NUMERO IMPOT (NIF)	N°COMPTE BANCAIRE	OBSERVATIONS
01	Sté M. METAL	14, Av. Blvd Joseph Kabila, C/Kasuku, Kindu-Maniema	0114/354/DM/ M.H.OM/2017 du 13/04/2017	-	-	-	-	Renouvellement d'agrément
02	Sté ROYAL GOLD INVESTMENT Sarl	32, Croisement des Avenues Potopoto, C/Kasuku, Kindu-Maniema	0100/354/DM/ MH.OM/2017 du 02/02/2017	-	N/011-17/ 10000 18E/X	-	-	Renouvellement d'agrément

#### 05. PROVINCE DU HAUT-KATANGA

N°	DENOMINATION	SIEGE SOCIAL ET ADRESSE	REF.ARR-MIN. OU ATF AGREMENT ET DATE DE SIGNATURE	NUMERO IDENTI-EXPORTATEUR	NUMERO IMPORT-EXPORT	NUMERO IMPOT (NIF)	N°COMPTE BANCAIRE	OBSERVATIONS
01	Sté AMN DRC	158 B, Av. Kasai, Lubumbashi, Haut-Katanga	0829/354/DM/ F.KAY.MB.B/2017 du 19/07/2017	-	-	-	-	Agrément
02	Sté ARGALA CONGO Sarl	55, Av. Maniema, C/Lubumbashi, Lubumbashi, Haut-Katanga	0094/354/DM/ MH.OM/2017 du 12/01/2017	-	-	-	-	Agrément
03	Sté FUEMEN CONGO	Av. Chute Lofoi, Q/Olateau Karavia, Lubumbashi, Haut-Katanga	0358/354/DM/ M.H.OM/2017 du 17/04/2017	-	-	-	-	Agrément

## 06. PROVINCE DU NORD-KIVU

N°	DENOMINATION	SIEGE SOCIAL ET ADRESSE	REF.ARR.MIN. OU ATF AGREMENT ET DATE DE SIGNATURE	NUMERO IDENTI.-EXPORTATEUR	NUMERO IM-PORT-EXPORT	NUMERO IMPOT (NIF)	N°COMPTE BANCAIRE	OBSERVATIONS
01	Sté GLORY MINERAIS	10, Av. de l'Eglise, Butembo, Nord-Kivu	0960/354/DM/ F.KAY.MB.B/2017 du 17/08/2017	-	-	-	-	Rénouvellement d'agrément
02	Sté MINIERE DE BISUNZU	11, Av. du Colf, Q/Katindo Guche, Goma, Nord-Kivu	0860/354/DM/ F.KAY.MB.B/2017 du 25/07/2017	-	-	-	-	Agrément

## 07. PROVINCE DU SUD-KIVU

N°	DENOMINATION	SIEGE SOCIAL ET ADRESSE	REF.ARR.MIN. OU ATF AGREMENT ET DATE DE SIGNATURE	NUMERO IDENTI.-EXPORTATEUR	NUMERO IMPOT-EXPORT	NUMERO IMPOT (NIF)	N°COMPTE BANCAIRE	OBSERVATIONS
01	Sté ABYR GROUP TRADING Limited	67, Av. Hyppordome, C/Ibanda, Bukavu, Sud-Kivu	0829/354/DM/ F.KAY.MB.B/2017 du 19/07/2017	-	-	A1706190Y	-	-
02	Sté COOPERATIVE MINIERE MUNGU NI JIBU	Groupement Cibanda, Chefferie de Kaziba, Territoire de Watungu, Sud-Kivu	0459/354/DM/ M.H.OM/2017 du 17/05/2017	-	-	A1612807P	-	Rénouvellement d'agrément
03	Sté FAIR CONGO	58, Av. Lundula Muhumba, Q/Nyalukemba, C/Ibanda, Bukavu, Sud	0365/354/DM/ M.H.OM/2017 du 14/04/2017	-	-	A1703704W	-	Agrément
04	Sté FROKAS	26, Av. Michombero, C/Kadutu, Bukavu, Sud-Kivu	0891/354/DM/ F.KAY.MB.B/2017 du 28/07/2017	-	-	A1710898Q	-	Agrément
05	Sté MINES PROPRES « M.P » SARL	170, Av. Patrice Emery Lumumba, Bukavu, Sud-Kivu	0098/354/DM/ M.H.OM/2017 du 02/02/2017	-	K/001-17/ 1000 70E/X	A1513356K	-	Rénouvellement d'agrément



### 08. PROVINCE DU TANGANYIKA

N°	DENOMINATION	SIEGE SOCIAL ET ADRESSE	REF.ARR.MIN. OU ATF AGREMENT ET DATE DE SIGNATURE	NUMERO IDENTI.-EXPORTATEUR	NUMERO IM-PORT-EXPORT	NUMERO IMPOT (NIF)	N°COMPTE BANCAIRE	OBSERVATIONS
01	Sté GREY POINT Sarl	103, Av. .... commune de Kalemie, Kalemie-Tanganyika	0582/354/DM/ M.H.OM/2017 du 12/06/2017	-	BD/005-17/ 10000 1E/X	A1709477W	-	Agrément

### LISTE DES TITULAIRES DES COMPTOIRS D'ACHAT ET DE VENTE DES PIERRES DE COULEUR

### 01. PROVINCE DE LUALABA

N°	DENOMINATION	SIEGE SOCIAL ET ADRESSE	REF.ARR.MIN. OU ATF AGREMENT ET DATE DE SIGNATURE	NUMERO IDENTI.-EXPORTATEUR	NUMERO IMPOT -EXPORT	NUMERO IMPOT (NIF)	N°COMPTE BANCAIRE	OBSERVATIONS
01	Ets CRISTAL QUARTZ EXPORT Sarl	90, Av. du 30 Juin, C/Manika, Kolwezi- Lualaba	0989/354/DM/ M.H.OM/2017 du 24/08/2017	-	-	-	-	Agrément



## 02. PROVINCE DU HAUT-KATANGA

N°	DENOMINATION	SIEGE SOCIAL ET ADRESSE	REF.ARR. MIN. OU ATF AGREMENT ET DATE DE SIGNATURE	NUMERO IDENTI.-EXPORTATEUR	NUMERO IM-PORT-EXPORT	NUMERO IMPOT (NIF)	N° COMPTE BANCAIRE	OBSERVATIONS
01	Ets ATOM	1313, Av. Ndjamenana, Lubumbashi, Haut-Katanga	0167/354/DM/ M.H.OM/2017 du 27/02/2017	-	-	-	-	Agrément

## 03. PROVINCE NORD-KIVU

N°	DENOMINATION	SIEGE SOCIAL ET ADRESSE	REF.ARR. MIN. OU ATF AGREMENT ET DATE DE SIGNATURE	NUMERO IDENTI.-EXPORTATEUR	NUMERO IM-PORT-EXPORT	NUMERO IMPOT (NIF)	N° COMPTE BANCAIRE	OBSERVATIONS
01	Ets CON LONG	27, Av. Rond Point, Q/Les Volcans, Goma, Nord-Kivu	0110/354/DM/ M.H.OM/2017 du 09/02/2017	-	-	-	-	Rénouveaulement d'agrément



**LISTE DES DETENTEURS  
DES AUTORISATIONS D'ENTITES  
DE TRAITEMENT ET/OU DE  
TRANSFORMATION DES  
SUBSTANCES MINERALES**

**LISTE DES DETENTEURS DES AUTORISATIONS D'ENTITES DE TRAITEMENT DES SUBSTANCES MINERALES.**

**01. PROVINCE DU HAUT-KATANGA**

N°	DENOMINATION	SIEGE SOCIAL ET ADRESSE	REF.ARR.MIN. OU ATF AGREMENT ET DATE DE SIGNATURE	NUMERO IDENTI-EXPORTA TEUR	NUMERO IMPORT-EXPORT	NUMERO IMPOT (NIF)	N°COMPTE BANCAIRE	LOCALI SATION	SUBSTANCES	CATE GORIE	OBSERVATIONS
01	CONGO MINERALS AND METALS SARL	-	Avis Techn. favorable n° 01436/354/M.H.O.M/2017 du 23/11/2017	-	-	-		-	-	A	Renouvellement
02	CONGO JIN JU CHENG MINING SARL	Likasi/Haut-Katanga	AM 0553 du 06/09/2012	CLT0015355	-	-		Likasi	Hétérogénite, cuivre	B	Renouvellement
03	GOLDEN AFRICAN RESOURCES SARL (GAM)	753, Av. Scieries, C/Kapemba, L'shi, Haut-Katanga	Avis Techn. favorable n° 0141/354/M.H.O.M/2017 du 07/02/2017	-	BA/002-17/1000 646E/X	-		Lubumbashi	Cupro-cobaltifère	B	Renouvellement
04	HUAYING TRADING COMPANY SARL	-	Avis Techn. favorable n° 01438/354/M.H.O.M/2017 du 23/11/2017	-	-	-		-	-	A	Renouvellement

N°	DENOMINATION	SIEGE SOCIAL ET ADRESSE	REF.ARR.MIN. OU ATF AGREMENT ET DATE DE SIGNATURE	NUMERO IDENTIFI.-EXPORTATEUR	NUMERO IMPORT-EXPORT	NUMERO IMPOT (NIF)	N° COMPTE BANCAIRE	LOCALISATION	SUBSTANCES	CATEGORIE	OBSERVATIONS
05	<b>METAL MINES</b>	611/613 Route de Lubumbashi, Ville de Likasi/Haut-Katanga	Avis Techn. favorable n° 01268/354/M.H.OM/2017 du 25/10/2017	CLT0014815	-	-	-	Likasi	Cupro-cobaltifère	B	Renouvellement
06	<b>MINING PROGRESS COMPANY SARL</b>	-	Avis Technique favorable n° 01564bis/354/M.H.OM/2017 du 28/12/2017	-	-	-	-	-	-	B	Agrément
07	<b>OM METALS RESOURCES</b>	2907, Av. Lubumbashi, Haut-Katanga	Avis Technique favorable n° 0112/354/M.H.OM/2017 du 13/02/2017	-	BA/002-17/ 1000 667E/X	-	-	Lubumbashi	Hétérogénite, cuivre	B	Renouvellement



Mines à ciel ouvert





## 02. PROVINCE DU LUALABA

N°	DENOMINATION	SIEGE SOCIAL ET ADRESSE	REF.ARR.MIN. OU ATF AGREMENT ET DATE DE SIGNATURE	NUMERO IDENTI.-EXPORTA TEUR	NUMERO IMPORT-EXPORT	NUMERO IMPOT (NIF)	N°COMPTE BANCAIRE	LOCALISATION	SUBSTANCES	CATEGORIE	OBSERVATIONS
01	<b>KATANGA METALS Sarl</b>	04, Route Nzilo Territoire de Mutshatsha, Kolwezi/ Lualaba	Avis Technique favorable n° 0230/354/M.H.OM/2017 du 16/03/2017 AM 0700 du 13/12/2012	CLT0014129	-	-	-	Kolwezi	Hétérogénite, cuivre	B	Renouvellement
02	<b>RUBAMIN</b>	-	-	-	BA/002-17/ 1000 606E/X	-	-	-	Hétérogénite, cuivre	B	Renouvellement

## 03. PROVINCE DU NORD-KIVU

N°	DENOMINATION	SIEGE SOCIAL ET ADRESSE	REF.ARR.MIN. OU ATF AGREMENT ET DATE DE SIGNATURE	NUMERO IDENTI.-EXPORTA TEUR	NUMERO IMPORT-EXPORT	NUMERO IMPOT (NIF)	N°COMPTE BANCAIRE	LOCALISATION	SUBSTANCES	CATEGORIE	OBSERVATIONS
01	<b>CDMC</b>	-	Avis Technique favorable n°01246/354/M.H.OM/2017 du 20/10/2017	-	BA/002-17/100175 E/X	-	-	-	3T	A	Renouvellement
02	<b>Ets.YAYA KIMPA VITA MINING SA</b>	Goma, Nord-Kivu	Avis Tech Favorable	-	G/007-17/100 1224E/Y	-	-	-	3T	A	Agrément

#### 04. PROVINCE DU SUD-KIVU

N°	DENOMINATION	SIEGE SOCIAL ET ADRESSE	REF-ARR.MIN. OU ATF AGREMENT ET DATE DE SIGNATURE	NUMERO IDENTI.-EXPORTA TEUR	NUMERO IMPORT-EXPORT	NUMERO IMPOT (NIF)	N°COMPTE BANCAIRE	LOCALISATION	SUBSTANCES	CATEGORIE	OBSERVATIONS
01	<b>Ets. AMUR</b>	Bukavu	Avis Technique favorable n° 0936/354/M.H.OM/2017 du 11/08/2017	-	-	-	-	-	3T	A	Renouvellement
02	<b>METACHEM Sarl</b>	Bukavu	Avis Technique favorable n° 0225/354/M.H.OM/2017 du 15/03/2017	CLT0043700	-	A1201610P	-	-	3T	A	Renouvellement
03	<b>SOGECOM</b>	204, Av. P.E.LUMUMBA C/Ibanda/Bukavu	Avis Technique favorable	-	-	-	-	-	3T	A	Renouvellement



RÉPUBLIQUE DÉMOCRATIQUE DU CONGO  
MINISTÈRE DES MINES



## 05. PROVINCE DU MANIEMA

N°	DENOMINATION	SIEGE SOCIAL ET ADRESSE	REF.-ARR. MIN. OU ATF AGREMENT ET DATE DE SIGNATURE	NUMERO IDENTIFI-EXPORTA TEUR	NUMERO IMPORT-EXPORT	NUMERO IMPOT (NIF)	N°COMPTE BANCAIRE	LOCALISATION	SUBSTANCES	CATEGORIE	OBSERVATIONS
01	<b>MANIEMA MINING COMPANY SARL</b>	03, Av. Poto-Poto, C/Kasuku, Ville de Kindu/Maniema	Avis Technique favorable n° 0293/354/M.H.OM/2017 du 24 /03/2017	CLT0035983	-	-	-	-	3T	A	Renouvellement
02	<b>SR TANMIN SARL</b>	-	Avis Technique favorable n° 0088/354/M.H.OM/2017 du 02 /02/2017	-	-	-	-	-	3T	A	Agrément
03	<b>TERRA-KARA SARL</b>	-	Avis Technique favorable n° 0018/354/M.H.OM/2017 du 11 /01/2017	-	-	-	-	-	-	A	Agrément



**LISTE DES DETENTEURS DES  
AUTORISATIONS PORTANT  
FABRICATION, TRANSPORT,  
EMMAGASINAGE, EMPLOI,  
VENTE ET IMPORTATION DES  
PRODUITS EXPLOSIFS**



N°	DENOMINATION	SIEGE SOCIAL ET ADRESSE	REF. ARRETE MINIST, AGREMENT ET DATE DE SIGNATURE	NUMERO IDENTIFI-EXPORTA TEUR	NUMERO IMPORT-EXPORT	NUMERO IMPOT (NIF)	N° compte bancaire (Sorte de transaction)	types d'explosif	Nombre de fabrique ou Usines	Nombre de dépôts	LOCALISATI ON OU SITE	MODE DE TRANSPORT	OBSERVATIONS
01	<b>AFRICAN EXPLOSIVES LIMITED "AEL"</b>  <b>AEL MINING SERVICE DRC Sarl</b>	1424, Route Golf, C/ Lubumbashi, Lubumbashi Haut-Katanga	N°0849/ CAB.MIN./ MINES/01/20 16 et N° MDNAC-R/ CAB/002/201 6 du 28 Nov. 2016	CLT0014983	-	A0905301	-	- Nitrate d'ammonium, - Agents de sautage, Emulsions en vrac, Emulsions encartouchées, -Artifices de mise à feu.	1	32 +dépôts AFRIDEX	Kansuki, Likasi, Kipushi, Ruashi, Kinsevere, Dikulushi, Kapolowe, Kakanda, Kansuki, Tenke Fungurume et Kolwezi	Par avion, route, voie ferrée, bateau, UMF.	27 Silos d'émulsion et une usine de fabrication à Kansuki
02	<b>BULK MINING EXPLOSIVES « BME » Sarl</b>	04, Av.Mpala C/Lubumbashi, Lubumbashi Haut-Katanga	N°0851/ CAB.MIN./ MINES/01/20 16 et N° MDNAC-R/ CAB/003/201 6 du 28 Nov. 2016	CLT0015893	-	A1208538U	-	Nitrate d'ammonium, - Agents de sautage, Emulsions en vrac, Emulsions encartouchées, -Artifices de mise à feu.	1	1	Kinsafu, Kolwezi	Par route, véhicule, UMF	1 Silo d'émulsion de la COMIDE
03	<b>ORICA BKM SASU Sarl</b>	Av. Kabasele	N°0850/ CAB.MIN./ MINES/	CLT0019506	-	A1416030R	-	Nitrate d'ammonium,	1	1	Doko (Ex. Prov. Orienta	Par route, Véhicule, UMF	3 Silos d'émulsion de Kibali Gold Mines Sa

N°	DENOMINATION	SIÈGE SOCIAL ET ADRESSE	REF. ARRETE MINEUR, AGREMENT ET DATE DE SIGNATURE	NUMERO IDENTIFI-EXPOR-TA TEUR	NUMERO IM-PORT-EX-PORT	NUMERO IMPOT (NIF)	N° compte bancaire (Sorte de transaction)	types d'explosif	Nombre de fabrique ou Usines	Nombre de dé-pots	LOCALI-SATION OU SITE	MODE DE TRANS-PORT	OBSERVA-TIONS
		Imm. Paradi-se 1 <sup>er</sup> Etage, C/ Gombe-Kinshasa Tél : + 243 812532441	01/2016 et N°MDNAC-R/ CAB/005/2 016 du 28/11/2016	-	-	-	-	- Agents de sau-tage, Emulsions en vrac, Emulsions en cartouchées, -Artifices de mise à feu.	-	-	Orientale)	-	à Doko/Watsa
04	<b>FEM CONGO Sarl</b>	7691, Av. Kisambi, C/ Lubumbashi, Lubumbashi, Haut -Katanga 32Bis, Av.Lukusa, Imm. Organ, 1 <sup>er</sup> Etage, App. 1A, C/ Gombe-Kinshasa Tél : +243 843964066	N°0852/ CAB.MIN./ MINES/01/2 016 et N° MDNAC-R/ CAB/004/2 016 du 28 Nov. 2016	-	A/001-14/100 4723 E/X	A1404539A	-	- Nitrate d'ammonium ; - Agents de sau-tage ; -Emulsions en vrac, Emulsions en cartouchées, -Artifices de mise à feu.	-	-	Kasangulu sur AIECP de Three Group	Avion, par route, véhicule, UMF	Société de com-mercialisation des produits explosifs en RDC (Achat et vente)

N°	DENOMINATION	SIEGE SOCIAL ET ADRESSE	REF. ARRETE MINEUR, N° ET DATE D'AGREMENT ET DATE DE SIGNATURE	NUMERO IDENTIFIANT L'EXPORT	NUMERO IM-PORT-EX-PORT	NUMERO IMPOT (NIF)	N° compte bancaire (Sorte de transaction)	types d'explosif	Nombre de fabrique ou Usines	Nombre de dépôts	LOCALISATION OU SITE	MODE DE TRANSPORT	OBSERVATIONS
05	<b>AFRIDEX (SOCIDEX)</b>	5è Niv. Imm. Botour C/Gombe- Kinshasa	Ord. Présidentiel N°16/051 du 03 Mai 2016	-	-	-	05132-01012946101-08 Rawb Bank Likasi ; 25101-01012946102-06 Raw Bank Kin; 1232-0311649-00-45 TMB Likasi	- Nitrate d'ammonium, - Agents de sautage, Emulsions encartouchées, - Artifices de mise à feu.	-	-	Likasi (Haut-Katanga), Kasangulu (Kongo-Central)	Avion, par route et véhicule	Société de commercialisation des produits explosifs en RDC (Achat et vente)





# **LISTE DES LABORATOIRES AGREES D'ANALYSE DES PRODUITS MINIERES MARCHANDS**



N°	DENOMINATION	SIEGE SOCIAL ET ADRESSE	REF.ARR.MIN. OU ATF AGREMENT ET DATE DE SIGNATURE	NUMERO IDENTI-EXPORTA TEUR	NUMERO IMPORT-EXPORT	NUMERO IMPOT (NIF)	NUMERO COMPTE BANCAIRE	LOCALISATION	OBSERVATIONS
01	<b>Alfred H Knight DRC, AHK</b>	10 B, Av. Kigoma, Quartier Industriel, Lubumbashi/Haut-Katanga	A.M. n°0797/ CAB.MIN/ MINES/01/2015 du 31/07/2015	-	-	-	-	Lubumbashi (Haut-Katanga)	En activité
02	<b>LABO LUBUMBASHI</b>	01, Av. Géomètre Lubunda, C/Annexe Lubumbashi/Haut-Katanga	A.M. n°0002/ CAB.MIN/ MINES/01/2011 du 25/01/2011	-	-	A0704857N	-	Lubumbashi (Haut-Katanga)	En activité
03	<b>LABORATOIRE ROBINSON INTERNATIONAL AFRIQUE SPRL</b>	04, Av. Luvungi, C/Lubumbashi, Lubumbashi/Haut-Katanga	A.M. n°0249/ CAB.MIN/ MINES/01/2011 du 13/05/2011	-	-	A09066280	-	Lubumbashi (Haut-Katanga)	En activité
04	<b>SOCIETE DE SURVEILLANCE MINIERE "SSM"</b>	16, Av. du Parc, C/Likasi, Ville de Likasi/Haut-Katanga	A.M. n°0905/ CAB.MIN/ MINES/01/2011 du 07/11/2011	CLT0053494	-	-	-	Likasi (Haut-Katanga)	En activité
05	<b>LABO COMPASS GREEN WORLDWIDE "CGW" SARL</b>	103, Av. Abbé Kaozi, Lubumbashi / Haut-Katanga	A.M. n°0547/ CAB.MIN/ MINES/01/2012 du 03/09/2012	-	-	A1301940Z	-	Likasi (Haut-Katanga)	En activité
06	<b>SOCIETE GENERALE DE SURVEILLANCE, S.G.S. MINERALS</b>	20, Av. Usoke, C/Lubumbashi, Lubumbashi/Haut-Katanga	A.M. n°0436/ CAB.MIN/ MINES/01/2012 du 31/07/2012	CLT0015006	-	A1112906R	-	Lubumbashi (Haut-Katanga)	En activité



# **LISTE DES COOPERATIVES MINIERES AGREEES**



## 01. PROVINCE DE BAS-UELE

N°	Dénomination de la Coopérative (+ Sigle)	Année de création	Siège social et/ ou administratif	Responsible/ou Président et coordonnées Tél/e- mail	N° Arrêté d'agrément	Numero Impôt (NIF)	Affectation des ZEA	Territoire	Nbre de car- car- rers	Date/ Signature De contrat de colla- boration avec SAEMAPE	Filière D'exploita- tion	S/ Total
01	Association Coopéra- tive Minière Canana « <b>ASCOMICAN</b> »	2014	-	-	Arr. Min n° 0157 du 03 Mars 2015	-	-	-	-	-	Diamant et Or	<b>06</b>
02	Coopérative Minière Matundu « <b>CMMA</b> »	2014	-	-	Arr. Min n° 0141 du 03 Mars 2015	-	-	-	-	Diamant		
03	Société Coopérative Minière de BON- DO « <b>SO COMIB</b> »	2014	21, Blvd Mobu- tu Q/Centre Ville, cité de Bondo	-	Arr. Min n° 0155 du 03 Mars 2015	-	-	-	-	Diamant		
04	Société Coopérative Minière NDONA Ex- pansion de Baye « <b>SOCOMIDEX</b> »	2015	395, Av.Poid Lourd.C/ Gombe Kinshasa	Liliane DO- KOLO NDONA	Arr. Min. n° 0095 du 04 Mai 2016	-	-	-	-	Diamant		
05	Société Coopérative des Exploitants Mi- niers pour le Déve- loppement du BAS- UELE « <b>SOCEXMIDEBU</b> »		Village Langa ; Gemment Masebende Sect. Mongolo/ Bobotombo Terr de Buta	-	Arr. Min. n° 0889 du 05 Déc. 2016	-	-	-	-	Diamant		
06	Coop. Min. et Agricole Matundu pr la Pro- motion et le Dévelop- pement des Exploi- tants Miniers Artis- naux « <b>COMIAMAPRODE MA</b> »		06, Av. Tabora Ville de Bondo	-	Arr. Min. n° 0895 du 09 Déc. 2016	-	-	-	-	Diamant		



## 02. PROVINCE DE L'EQUATEUR

N°	Dénomination de la Coopérative (+ Sigle)	Année de création	Siège social et/ ou administratif	Responsible/ou Président et coordonnées	N° Arrêté d'agrément	Numéro Impôt (NIF)	Affectation des ZEA	Territoire	Nbre de carriers	Date/Signature De contrat de collaboration avec SAEMAPE	Filière D'exploitation	S/ Total
01	Coopérative de Développement Accélééré du Congo « COMIDAC »	-	-	Tél/e-mail -	Arr. Min. n° 0206 du 09 Mars 2015	-	-	-	-	-	-	01

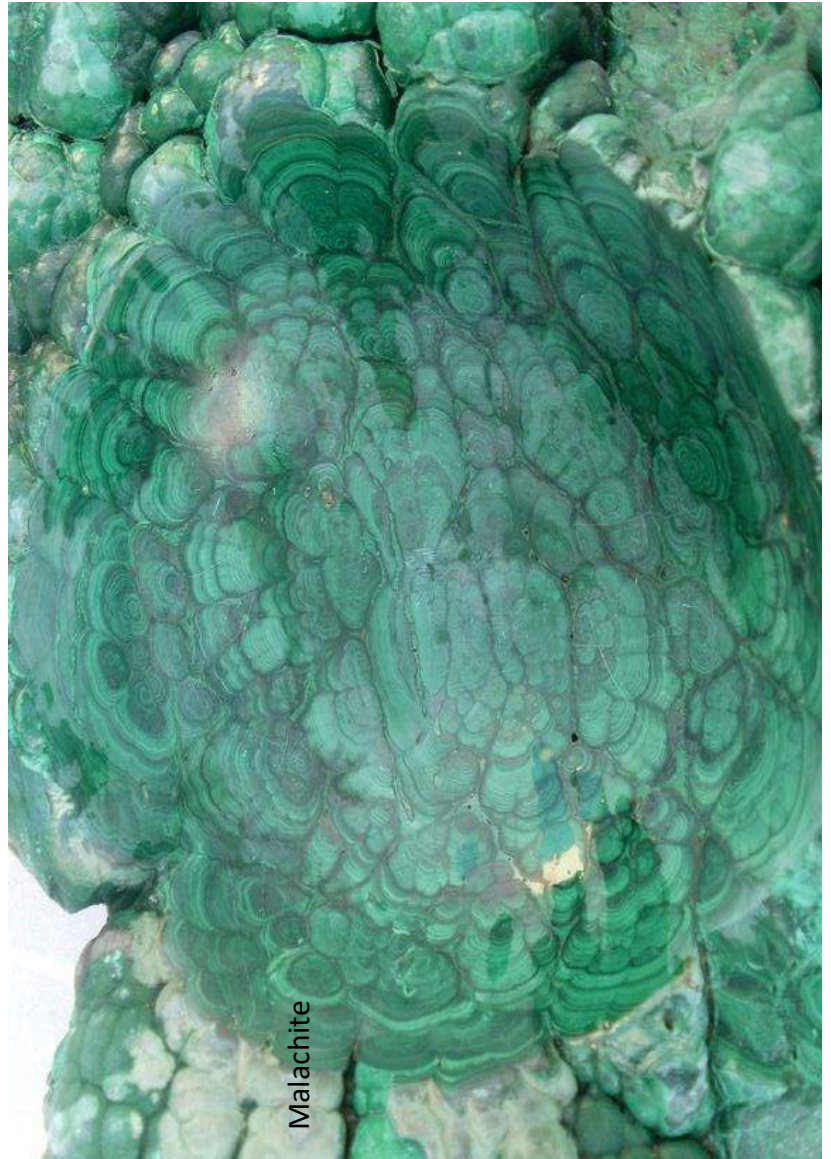
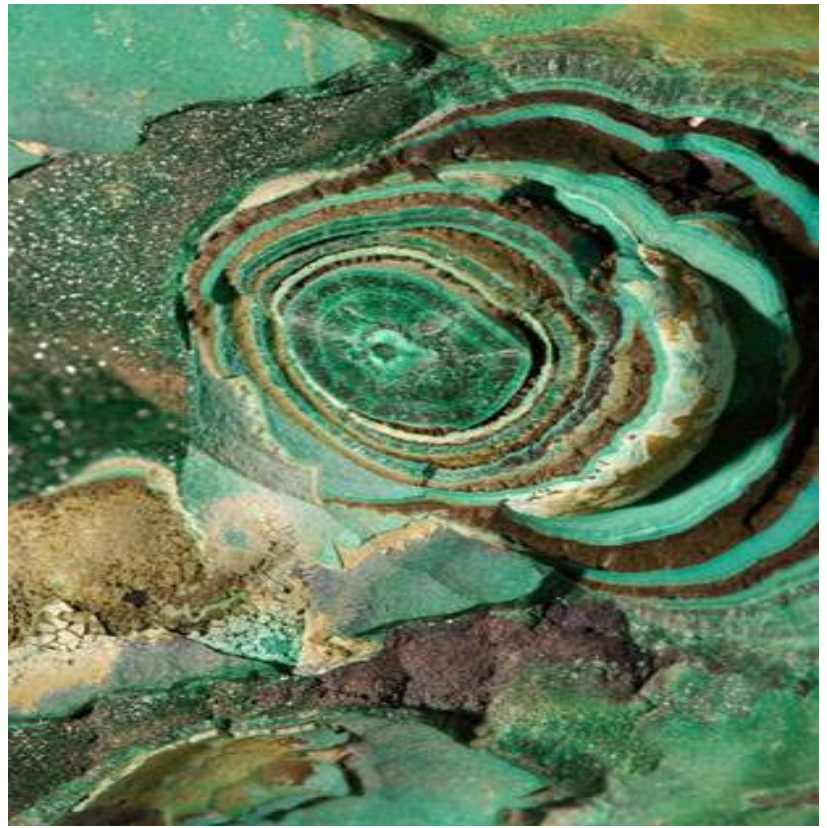

Malachite



### 03. PROVINCE DU HAUT-KATANGA

N°	Dénomination de la Coopérative (+ Sigle)	Année de création	Siège social et/ ou administratif	Responsable/ou Président et coordonnées Tél/e- mail	N° Arrêté d'agrément	Numéro Impôt (NIF)	Affectation dans les ZEA	Territoire	Nbre de carrés	Date/ Signature De contrat de collaboration avec SAEMAPE	Filière D'exploitation	S/ Total
01	Coopérative Minière d'Encadrement de Démobilisés et ex-Combattants Mayi-« COMEDECOM »	2003	7904, Av. Lu bembé Q/ Golf lido	Babingwa Clément Nsimba P.Kaliba 0815169502 0995210666	Arr. Min n°0336 du 10 Juillet 2008	A1112921H	022 395	Malemba- nk Malemba -nk	03 03	-	Cuivre, cobalt, cassitérite et Or	176
02	Coopérative Minière et Artisanale du Katanga « <b>COMAKAT</b> »	2003	138, Av. Kasai c/Lubumbashi	Mathieu Loshi DG Luc Mwansa Pdt 099710759 Synergierdc mail.com	Arr. Min n° 0002 du 09 janv 2009	-	026 077 078	Malemba- nk Mutshatsha Mutsha	06 04 10	-	Cuivre, cobalt, cassitérite et Or	
03	Coopérative Minière Kisamamba « <b>KISAMAMBA</b> »	2009	10, Av. Laurent Désiré Kabila, Ville de Lubumbashi	D.G. Jc. Kanfwa Pdt Jc. Kunda 0995475150 Kisacoop @yahoo.fr	Arr. Min n° 0664 du 07 Oct. 2009	-	022 077 395	Pweto Malemba-nk	04	07 /09/ 2010	Hétérogete et cassitérite	
04	Coopérative Katangaïse d'Exploitants Miniers et Artisanale « <b>COKEMA</b> »	2002	1035, Av. Bulyaya Q/Salama Lubumbashi	Kayembe Mpinga Mubikayi 0997020213	Arr. Min n° 0672 du 14 Octobre 2009	-	-	-	-	-	Cuivre et cobalt	

N°	Dénomination de la Coopérative (+ Sigle)	Année de création	Siège social et/ ou administratif	Responsible/ou Président et coordonnées Tél/e- mail	N° Arrêté d'agrément	Numero Impôt (NIF)	Affectation des ZEA	Territoire	Nbre de carriers	Date/Signature De contrat de collaboration avec SAEMAPE	Filière D'exploitation	S/ Total
05	Exploitants Mineurs du Katanga en coopérative « <b>EMAK-C</b> »	2005	Av. du 30 Juin C/Lubumbashi Ville de Lubumbashi	Jeannot Tshiyuk Guy NGILA 0812716084	Arr. Min n° 0725 du 14 Octobre 2010	-	Karukuruk Mbola (GCM) Karajipopo Kampina 024 078 081 079	Mutshatsha Kambove Kambove Kambove Kambove Malemba-nk Mutshatsha Mutshatsha	03 06 03 06 05 10 06 08	27 juillet 2012	Hétérogène, Or, W Cassitérite et Cobalt	
06	Coopérative Minière MUKUBA « <b>CMM</b> »	2008	30, Av. Maman yemo Ville de Lubumbashi	Ilunga ley Ngwej Privato 0997022466 Cmukuba@yahoo.fr	Arr. Min n° 0071 du 20 Mars 2010	-	077 024	Mutshatsha Malemba	-	-	Hétérogène, Cassitérite	
07	Coopérative Minière et le Développement du Katanga « <b>COMIDEK</b> »	2008	C/de Lubumbashi	Flore Mwilambwe Kifwa 0811854488 0999913233	Arr. Min n° 0723 du 14 Octobre 2010	A1520767Q	078 026 299	Mutshatsha Malemba Kipushi	02	-	Hétérogène, Cassitérite	
08	Coopérative Minière Maadini kwa Kilimo « <b>CMKK</b> »	2009	1933, Blvd M' siri C/Kampemba Ville de Lubumbashi	Jimmy Kazembe Claude Ngoie 0997024232 Cmkkdirigen@yahoo.fr	Arr. Min n° 0726 du 14 Octobre 2010	-	022 079 078 025 393 395	Malemba-nk Kambove Mutshatsha Mutshatsha Malemba-nk Malemba-nk	-	-	Hétérogène, Cassitérite	



N°	Dénomination de la Coopérative (+ Sigle)	Année de création	Siège social et/ou administratif	Responsible/ou Président et coordonnées Tél/e-mail	N° Arrêté d'agrément	Numéro Impôt (NIF)	Affectation des ZEA	Territoire	Nbre de car-rés	Date/Signature De contrat de collaboration avec SAE/MAPE	Filière D'exploitation	S/ Total
09	Coopérative Minière et de Développement DIKULUWE « CMDD »	2009	23, Av. Sosa Q/Industriel C/Lubumbashi Ville de L'shi	Augustin Mwamba Tshikapa 0810347100	Arr. Min n° 0431 du 21 Juin 2010	-	022 025 031 392 394 396	Manono Malemba-nk Manono Malemba-nk Malemba-nk Manono	-	07 Sept 2011	Cassitérite	
10	Coopérative des Exploitants Miniers du Congo « CEMICO »	2009	24, Route Munama I C/Kampemba, Ville de L'shi	Kyenge Mafuta 0817723358	Arr. Min n° 0428 du 14 Oct. 2010	-	024 031	Malemba-nk Manono	-	07 Sept 2011	Hétérogène, Cassitérite	
11	Coopérative Minière Kapya « FOMKA »	2010	07, Av. Mudin-gusha Q/ Mampala C/Lubumbashi Ville de L'shi	Mgr KAPYA 0815051575 0998449330	Arr. Min n° 0721 du 13 Oct. 2010	-	078 080	Mutshatsha Mutshatsha	-	-	Hétérogène, Cassitérite Hétérogène, Cassitérite	
12	Coopérative Minière BAHATI « COOMIBA »	2010	35, Av. Kibati Q/ Industriel C/Kampemba Lubumbashi	BAHATI	Arr. Min n° 0072 du 20 Mars 2010	-	-	Mutshatsha Kolwezi	-	-	Hétérogène, Cassitérite	
13	Coopérative Minière du Katanga en Action « CO-MIKATA »	2004	1102, Av. Iac Kipopo C/L'shi, L'shi	MULUMBA KABONGO Guy KINDI 0997116280 0812606111	Arr. Min n° 0238 du 10 Mai 2011	A1110111D	079 027 078 036	Mutshatsha Manono Mutshatsha Malemba-Nk	10 04	-	Hétérogène, Cassitérite	
14	Coopérative Minière TUMANI « COMITU »	2008	09, Av. Kasongo C/Annexe Ville de Lushi	Mukombo Numi 081253 1280 0814546861	Arr. Min n° 0835 du 24 Oct. 2011	A1305718F	079 027 373	Mutshatsha Manono	-	-	Hétérogène, Cassitérite	

N°	Dénomination de la Coopérative (+ Sigle)	Année de création	Siège social et/ou administratif	Responsable/ou Président et coordonnées Tél/e-mail	N° Arrêté d'agrément	Numéro Impôt (NIF)	Affectation des ZEA	Territoire	Nbre de carrés	Date/Signature De contrat de collaboration avec SAEMAPE	Filière D'exploitation	S/Total
15	Coopérative Minière du Congo « <b>COMICO</b> »	2009	09, Av. Maman Yemo C/ Likasi Ville de Likasi	Malasi 0814037787	Arr. Min n° 0239 du 10 mai 2011	A1621218G	079 027	Mutshatsha Manono	-	-	Hétérogène, Cassitérite	
16	Coopérative Minière Pour le Développement du Katanga « <b>CMDK</b> »	2010	201, Av. Lumumba Q/Kamarengwe Ville de Kipushi	Daudet Mwandwe Kapungwe 0814714194 0993674090	Arr. Min n° 0835 du 24 Octobre 2011	-	078 027	Mutshatsha Manono	-	-	Hétérogène, Cassitérite	
17	Coopérative Minière de Développement Communautaire « <b>CMDC</b> »	2010	N° 3470, Av. Lumumba C/L'shi Immeuble Fashasha App. 118 Lubumbashi	Lukinga Sadi 0813318126	Arr. Min n° 0714 du 04 Octobre 2011	A1621217F	024 025 393	Malemba-nk Malemba - nk Malemba - nk	-	-	Hétérogène, Cassitérite	
18	Coopérative Minière pour le Développement du Congo « <b>CMDCO</b> »	2010	924, Av. du Juin Rowe Kambove C/Lubumbashi Lubumbashi	Shisso Nkongolo Hyacinthe 0997022301 0819722300	Arr. Min n° 0141 du 05 mai 2011		027 079 031 397	Manono Mutshatsha Manono Manono	-	-	Cassitérite, Coltan	
19	Coopérative des Artisans Miniers du Congo « <b>CDMC</b> »	2010	11, Av. du Juin Q/ Mak mena C/ Lubumbashi	Serge Lumumba 0991735562 Smulumba@gmail.com.	Arr. Min n° 0717 du 09 Octobre 2011	A1203999L	025 031 393 397	Malemba - nk Manono Malemba - nk Manono	22	-	Cassitérite, Coltan et Tungsten	



N°	Dénomination de la Coopérative (+ Sigle)	Année de création	Siège social et/ou administratif	Responsable/ou Président et coordonnées Tél/e-mail	N° Arrêté d'agrément	Numero Impôt (NIF)	Affectation des les ZEA	Territoire	Nbre de car-rés	Date/Signature De contrat de collaboration avec SAEMAPE	Filière D'explo-iation	S/ Total
20	Coopérative Dynamique des Exploitants Miniers, Agricole, pêche et Elevage « CDEMAPE »	2010	21, Av. Luboya c/ Lubumbashi Ville de Lubumbashi	-	Arr. Min n° 0243 du 10 mai 2011	-	079	Mutshatsha		-	Cassitérite, Coltan et Hétérogenite	
21	Coopérative Minière du Congo « CMC »	2010	01, Av. de l'Or Q/ Ponda C/ Likasi Ville de Likasi	KISWAKA Mwenezi 0815374306	Arr. Min n° 0882 du 24 Oct. 2011	A1621218G	078 653 311	Mutshatsha Kambove	02	-	Hétérogenite	
22	Coopérative Minière et Paysanne du Katanga « CMPK »	2011	22, Av. Kabinda C/Manika Ville de Likasi	FANA MU-SUNGU SAIZA	Arr. Min n° 0830 du 24 Oct. 2011	-	078	Mutshatsha		-	Hétérogenite	
23	Coopérative Minière Maendeleo « CMMA »	2011	09, Av. Tilleuls Q/ Bel Air C/Kampemba Lubumbashi	Momat Kabulo Christian	Arr. Min n° 0834 du 24 Oct. 2011	-	077 026 022 238 239 031 395 397	Mutshatsha Malemba-nk Malemba-nk Nyunzu Nyunzu Manono Malemba nk Manono	-	-	Cassitérite, Coltan et Hétérogenite	
24	Coopérative Minière Alfajiri « COMIMA »	2011	55 B, Av. Musoni Q/Mampola C/L'shi/L'shi	Jean Chuluwa Chulu 0997035697	Arr. Min n° 0834 du 24 Oct. 2011	-	025 026 393	Malemba-nk Malemba-nk Malemba-nk	-	-	Cassitérite, Coltan et Hétérogenite	
25	Coopérative Minière et Agro-Pastorale du Salut « COOMSA-COOP-CA »	-	2959, Av. Biyai, Q/Kabwe, C/ Lubumbashi, Lubumbashi	-	Arr. Min n° 0444 du 12 Sept. 2017	-	-	-	-	-	Hétérogenite Cassitérite	

N°	Dénomination de la Coopérative (+ Sigle)	Année de création	Siège social et/ou administratif	Responsable/ou Président et coordonnées Tél/e-mail	N° Arrêté d'agrément	Numero Impôt (NIF)	Affectation des ZEA	Territoire	Nbre de carriers	Date/Signature De contrat de collaboration avec SAEMAPE	Filière D'exploitation	S/Total
26	Coopérative Moderne des Mines et Développement « <b>CMMD</b> »	2008	13, Av. Général Sumahili Q/ Golf Malela C/ Lubumbashi Lubumbashi	François BAMBANGA KATANGA 0997231800 0810649071 0815771764	Arr. Min n° 0240 du 10 Mai 2011	-	022 027 395	Malemba-nk Manono Malemba-nk	-	-	Hétérogène et Cassitérite	
27	Coopérative Minière la Grace « <b>GRACE</b> »	2012	506, Av. Mwangusha Q/Salama C/L'shi, L'shi	-	Arr. Min n° 0205 du 17 Avril 2012	-	028 298	-	-	-	Cassitérite et cuivre	
28	Coopérative Minière Milele « <b>COMMIL</b> »	2012	100, Av. Route de Likasi C/ Annexe Lubumbashi	Ali NDOMBE 0992226662	Arr. Min n° 0568 du 15 Sept. 2012	-	028 298	-	-	-	Hétérogène et Cassitérite et cuivre	
29	Coopérative Minière Hope Xing Congo « <b>HMC</b> »	2012	-	-	Arr. Min n° 0431 du 15 Sept. 2012	-	-	-	-	-	Hétérogène et Cassitérite et cuivre	
30	Coopérative Minière le Baron « <b>CBM</b> »	2012	-	-	Arr. Min n° 0950 du 24 Déc. 2012	-	-	-	-	-	Hétérogène, cuivre, Cassitérite	
31	Coopérative Minière le BUKWASHI « <b>CMB</b> »	2012	01, Av. Commode C/ubumbashi Lubumbashi	11D, Q/ Mboloko C/ Matete Kinshasa	Arr. Min n° 0197 du 17 Avril 2012	-	-	-	-	-	Hétérogène et Cassitérite	



N°	Dénomination de la Coopérative (+ Sigle)	Année de création	Siège social et/ou administratif	Responsable/ou Président et coordonnées Tél/e-mail	N° Arrêté d'agrément	Numéro Impôt (NIF)	Affectation ds les ZEA	Territoire	Nbre de car-rés	Date/Signature De contrat de collaboration avec SAEMAPE	Filière D'exploitation	S/Total
32	Coopérative Minière VITA-MED « CMV »	2008	2168, Av. des Aviateurs Q/Gambela C/L'shi/L'shi	-	Arr. Av. Min n° 0209 du 17 Avril 2012	-	-	-	-	-	Cuivre, Cobalt et Cassitérite	
33	Coopérative Minière pour le Développement du Congo par le Katanga « CMDCOK »	2010	14, Av. Sendwe, C/Lubumbashi Lubumbashi	-	Arr. Min n° 0200 du 17 Avril 2012.	-	286	Kambove	02	-	Cuivre et cobalt	
34	Coopérative Minière de Négoce et d'Assistance aux Nécessiteux « COMINAM »	2010	5030, Av. de l'Alliance Q/ Craa C/Lubumbashi Lubumbashi	-	Arr. Min n° 0204 du 17 Avril 2012	-	-	-	-	-	Cuivre et cobalt	
35	Coopérative Minière Mack « COMIMA »	2011	9922 Av. Lumumba C/Lubumbashi Lubumbashi	Mme Martine kaj KAPEMB 0995321431	Arr. Min n° 0196 du 17 Avril 2012	-	-	-	-	-	Hétérogenite et Cassitérite	
36	Coopérative Minière Pour la Promotion Rurale du Katanga « COMIPRUK »	2011	999, Av. Ruwe Q/Makutano C/Lubumbashi	William MUKAYA 0817106518	Arr. Min n° 0201 du 17 Avril 2012	A1400576 S	-	-	-	-	Coltan et cassitérite	
37	Coopérative Minière Lupeto « COMILU »	-	27, Av. Lubumbashi /Makutano C/Lubumbashi	-	Arr. Min n° 0212 du 17 Mai 2012	-	-	-	-	-	Cassitérite et Coltan	



N°	Dénomination de la Coopérative (+ Sigle)	Année de création	Siège social et/ou administratif	Responsable/ou Président et coordonnées Tél/e-mail	N° Arrêté d'agrément	Numéro Impôt (NIF)	Affectation des ZEA	Territoire	Nbre de caractères	Date/Signature De contrat de collaboration avec SAEMAPE	Filière D'exploitation	S/ Total
38	Coopérative Minière et Agricole de Malemba -Nkulu « COMIAM »		92, Av. Munongo C/ Lubumbashi Lubumbashi	NYEMBO MULONGO 0997020194 0812444036	Arr. Min n° 0211 du 17 Avril 2012	-	-	Manono Malemba-Nkulu	-	-	Cassitérite et Coltan	
39	Coopérative Minière la Luminière des Exploitants Artisansaux « COMILE -A »	2012	506, Av. Kasavubu C/Lshi Lubumbashi	Clément ILUNGA 0825751954 0991699126	Arr. Min n° 0210 du 17 Avril 2012	-	Kamituba -ZRG00989 -ZRG 00997 .S/Malengi I -ZRG 00597 S/Malengi I 00943 .Tshisenda -01943 028 298	Kambove Lubudi Mutshatsha Kipushi Pweto Nyunzu Pweto Nyunzu	03 02 03 02	-	Cuivre, Cobalt, Cassitérite et Coltan	
40	Coopérative Minière Des Patriotes Pour le Développement du Katanga « COMIPDK »		80, Av. de l'Economie, Q/ Joli Parc Lubumbashi	TUKAZE MUZIMBA 0825055601	Arr. Min n° 0206 du 17 Avril 2012	-	-	-	-	-	Cuivre et Cobalt	
41	Coopérative Minière pour le Bien etre Des Exploitants Artisansaux du Katanga «COMBEAK »	2011	-	Gabriel NZENG	Arr. Min n° 0596 du 05 Octobre 2012	-	301 380	Sakania Manono	02 03	-	Hétérogénite	
42	Coopérative Minière de Développement du Katanga « COMIDEKAT »	2011	2182, Av. Maman Yemo C/ Lubumbashi Lubumbashi	Marcel ILUNGA 0997773969	Arr. Min n° 0942 du 15 Sept. 2012	-	292	Kambove	02	-	Cuivre Cobalt	



N°	Dénomination de la Coopérative (+ Sigle)	Année de création	Siège social et/ou administratif	Responsable/Président et coordonnées Tél/e-mail	N° Arrêté d'agrément	Numéro Impôt (NIF)	Affectation des ZEA	Territoire	Nbre de carrés	Date/Signature De contrat de collaboration avec SAEMAPE	Filière D'exploitation	S/Total
43	Coopérative Minière d'Encadrement Des Personnes Vulnérables « CMEPV »	2011	820 H, Av. Kinkonja Q/Gombela C/Lubumbashi	-	Arr. Min n° 0431 du 27 Juillet 2012	-	-	-	-	-	Hétérogenite	
44	Coopérative Minière de Bachimba « COMIBACH »	2012	883, Av. Chemin Public Q/Femme Kiboko C/Lubumbashi	Didier NKULU NTAMBO 0998813794 0822228540 0999338950	Arr. Min n° 0527 du 08 Août 2012	-	362	Kambove	02	-	Cuivre, Cobalt, Coltan, Cassitérite	
45	Coopérative Minière Pour la Jeunesse Katangaise « CMPJ »	2012	15, Av. Lubumbashi C/Lubumbashi	Honorable KABONGO NGOY	Arr. Min n° 0535 du 09 Sept. 2012	-	313	Kalemie	02	-	Cuivre, Cobalt, Cassitérite	
46	Coopérative Minier Maning Vision « MV »	2012	61, Av. Maniema, C/Lubumbashi Lubumbashi	-	Arr. Min n° 0533 du 09 Sept. 2012	-	290	Kambove	02	-	Cuivre, Cobalt, Cassitérite	
47	Coopérative Agricole et Minière du CONGO « COAMICO »	2012	40, Av. des Oliviers Q/ Bel Air C/ Kampemba	Edmond MUKALAY 0814374260	Arr. Min.n° 0537 du 09 Sept. 2013	-	290 301 308	Kambove Sakania Kalemie	03 02 02	-	Cuivre, Cobalt, Cassitérite	
48	Coopérative Minière et Agricole Kintutanki « COMA »	2011	61, Av. Maniema, C/L'shi, L'shi	Mwambe kalume	Arr. Min.n° 0534 du 09 Sept. 2013	-	300	Kamina	02	-	Cuivre Cobalt	
49	Coopérative Minière Twikatane « CMT »	2011	143, Av. Kasai Coin Basique C/Kenya/L'shi	Kasongo Mujinga 095505686 0814058340	Arr. Min n° 0526 du 03 Sept. 2013	-	301	Sakania	02	-	Hétérogenite	

N°	Dénomination de la Coopérative (+ Sigle)	Année de création	Siège social et/ou administratif	Responsable/ou Président et coordonnées Tél/e-mail	N° Arrêté d'agrément	Numéro Impôt (NIF)	Affectation des les ZEA	Territoire	Nbre de carriers	Date/Signature De contrat de collaboration avec SAEMAPE	Filière D'exploitation	S/Total
50	Coopérative Minière d'Encadrement Des Exploitants Artisans pour la Promotion de le Classe Moyenne « COMEPPROC »	2011	06, Av. Bloc Q/ Shindayika C/Rwashi Lubumbashi	-	Arr. Min n° 0015 du 19 Sept. 2013	-	299	Kipushi	02	-	Hétérogenite	
51	Coopérative pour le Développement Minier Régional du Katanga «CDMRK»	2011	18, Av. Okito Q/ Makutano C/ Lubumbashi Lubumbashi	Jean Paul 0997000287	Arr. Min n° 0645 du 27 déc. 2013	-	681 682 683	Sakania Sakania Sakania	03 05 05	-	Hétérogenite	
52	Coopérative Minière Pour le Développement de la Province du Katanga «CMDPK»	2012	18, Av. Okito Q/ Kamalono C/ Lubumbashi Lubumbashi	-	-	-	-	-	-	-	Cuivre Cobalt	
53	Coopérative Agricole et Minière Kilwa «COA - MIKIL»	2012	04, Av. Bunkeya Q/ GOLF C/ Lubumbashi Lubumbashi	Mama Irène 0978461051	Arr. Min n° 0647 du 27 Déc 2015	-	028 374	Pweto Moba	03 03	-	Cuivre Cobalt	
54	Coopérative Générale du Katanga Minier «COGEEKAM»	2012	874, Av. Mangi Q/ Golf C/ L'shi/L'shi	Jean Claude Kamanga Banza Kungwa 0999999928 0819999280	Arr. Min n° 0648 du 27 Déc 2013	-	-	-	-	-	Cassitérite Coltan Hétérogenite	



N°	Dénomination de la Coopérative (+ Sigle)	Année de création	Siège social et/ou administratif	Responsable/ou Président et coordonnées Tél/e-mail	N° Arrêté d'agrément	Numéro Impôt (NIF)	Affectation des ZEA	Territoire	Nbre de car- car- rés	Date/ Signature De con- trat de collabo- ration avec SAEMAPE	Filière D'exploit- ation	S/ Total
55	Coopérative Minière pour le Développement du Kattanga	2012	53, Av Wenge C/ Lubumbashi Lubumbashi	Honorable KALENGA 0990903160	Arr.Min n° 0654 du 27 Déc. 2013	-	-	-	-	-	Hétérogenite	
56	Coopérative Minière d'Encadrement des Exploitants pour le Bien-être des Veuves et des orphelins « <b>COMEBEVO</b> »	2012	13, Av Aucarios Bel Air, C/Kampemba Lubumbashi	Honorable KIKOMESHA KABEMBA 0994196547 0976200448 0822888649 0853418885	Arr.Min n° 0554 du 03 Sept. 2013	-	373	Malemba -Nkulu	03	-	Hétérogenite	
57	Association Coopérative Minière NKULU « <b>ASCOMI-NKL</b> »	2012	-	-	Arr.Min n° 0539 du 03 Sept. 2013	-	-	-	-	-	Cuivre, Cobalt, Coltan, Casitérite, Wolframite	
58	Coopérative Minière MARANTHA du CONGO « <b>COMIMACO</b> »	2012	258, Av BOBOLIKO C/KITEMBO Ville de Kinshasa	MUKADI KINFUNTANI Chadrac MWELA 0814050488 0997036881 0815054955 0992084641	Arr.Min n° 0529 du 03 Sept. 2013	-	372 380	Mitwaba Manono	02 03	-	Cuivre Cobalt, Coltan, Cassitérite, Wolframite.	

N°	Dénomination de la Coopérative (+ Sigle)	Année de création	Siège social et/ou administratif	Responsable/ou Président et coordonnées Tél/e-mail	N° Arrêté d'agrément	Numéro Impôt (NIF)	Affectation des les ZEA	Territoire	Nbre de car-rés	Date/ Signature De contrat de collaboration avec SAEMAPE	Filière D'exploit-ation	S/ Total
59	Coopérative Minière Artisanale du Katanga « CAM »	-	-	-	Arr.Min n° 0532 du 29 Mai 2014	-	-	-	-	-	Cuivre, Cobalt, Coltan, Cassitérite, Wolframite	
60	Coopérative Minière pour Artisanale « COMIPEA »		71/73 Centre - C/Lubumbashi Lubumbashi	Godefroid NGOIE KISI 0812846177 0998439423	Arr.Min n° 0047 du 18 Fév. 2014	-	368 290	Kapanga Kambove	02 02	-	Hétérogerite, Cobalt, Coltan, Cassitérite.	
61	Coopérative Minière pour DUNIA TUJENGE « CMDT »	2013	561 B, Av Muswil Q/Golf Malela C/Lubumbashi Lubumbashi	Eugène MBOB 0814062312	Arr.Min n° 0311 du 11 Juillet 2014	-	028	Pweto	02	-	Hétérogerite, Cobalt, Coltan, Cassitérite.	
62	Coopérative des Artisans du Congo « C.A.C »	2013	02, Av. Circulaire, Q/Muma, C/Annexe, Ville de Lubumbashi	Guy TSHAKAMISA Syvain KALENG 0998051115 0992140684	Arr.Min n° 0232 du 29 Mai 2014	-	-	-	-	-	Cuivre, Coltan, Cassitériteet Wolframite	
63	Coopérative Minière HESHIMA « HESHIMA »	2013	701, Av. Kasa-Vubu, Q/Makutano, C/Lubumbashi, Ville de L'shi	-	Arr. Min n° 0276 du 10 Juillet 2014	-	299	Kipushi	03	-	Cuivre, Coltan, Cassitérite, et Wolframite	
64	Association Coopérative Minière la Fraternelle « ASCOMIFRA »	-	-	-	Arr. Min.n° 0290 du 10 juillet 2014	-	-	-	-	-	Cuivre, cobalt Cassitérite coltan	



N°	Dénomination de la Coopérative (+ Sigle)	Année de création	Siège social et/ou administratif	Responsable/ou Président et coordonnées Tél/e-mail	N° Arrêté d'agrément	Numéro Impôt (NIF)	Affectation des ZEA	Territoire	Nbre de cariers	Date/Signature De collaboration avec SAEMAPE	Filière D'exploitation	S/Total
65	Coopérative Minière Raison de Prosper « COMIRAP »	-	-	-	Arr. Min n° 0281 du 10 Juillet 2014	-	-	-	-	-	Hétérogène, cobalt, wolframite	
66	Lubumbashi Grande Coopérative Minière « LGCM »	2013	784, Av. C/Lubumbashi	Marie Claire KAPYA 0810012209	Arr. Min n° 0048 du 18 Avril 2014	-	-	-	-	-	Hétérogène	
67	La Renaissance Coopérative « RECO »	2013	16, Av. Umba Kiamitala, Q/Joli Site, C/Lubumbashi, Lubumbashi	-	Arr. Min n° 0413 du 11 Sept. 2014	-	299	Kipushi	02	-	Cuivre, Coltan, Cassitérite et Wolframite	
68	Coopérative Ho-pra Mining Congo « HMC »	2013	1652, Av. Kamanyola 11, Q/Nsele, L'shi	-	Arr. Min n° 0235 du 03 Juin 2014	-	-	-	-	-	Cuivre, Coltan, Cassitérite et Wolframite	
69	Congo Mining Coopérative « CMCO »	2013	110, Av. Savonniers, Q/Bel-Air, C/Lubumbashi, Lubumbashi	-	Arr. Min n° 0410 du 10 Sept. 2014	-	-	-	-	-	Cuivre, Coltan, Cassitérite et Wolframite	
70	Coopérative Minière pour la Paix et le Développement Social « CMPS »	2013	3117, Av. Shituru, C/Lubumbashi, Ville de L'shi	-	Arr. Min n° 0550 du 19 Sept. 2014	-	-	-	-	-	Cuivre, Coltan, Cassitérite et Wolframite	

N°	Dénomination de la Coopérative (+ Sigle)	Année de création	Siège social et/ou administratif	Responsible/ou Président et coordonnées Tél/e-mail	N° Arrêté d'agrément	Numéro Impôt (NIF)	Affectation des ZEA	Territoire	Nbre de carriers	Date/Signature De contrat de collaboration avec SAEMAPE	Filière D'exploitation	S/Total
71	Coopérative Minière Maendeleo « <b>CMIMA</b> »	2013	71, Av. Kasai, C/Lubumbashi, Lubumbashi	-	Arr. Min n° 0553 du 19 Sept 2014	-	-	-	-	-	cuivre, Coltan, Cassitérite, Wolframite	
72	Coopérative Minière Unissons-nous pour le Développement « <b>COMUDEV</b> »	2013	09, Av. Katontoka C/Ruashi, Lubumbashi	-	Arr. Min n° 0554 du 19 Sept. 2014	-	-	-	-	-	cuivre, Coltan, Cassitérite et Wolframite	
73	Coopérative Minière de Kisenge « <b>COMIKIS</b> »	2013	57, Av. Mwepu, C/Lubumbashi, Lubumbashi	-	Arr. Min n° 0557 du 19 Sept. 2014	379 359 300	Lubudi, Mutshasha	02 02 02	-	-	cuivre, Coltan, Cassitérite, et Wolframite	
74	Coopérative Minière les Aigles « <b>A.G.L</b> »	2013	57, Av. Mwepu, C/Lubumbashi, Lubumbashi	-	Arr. Min n° 0556 du 19 Sept. 2014	-	-	-	-	-	cuivre, Coltan, Cassitérite, et Wolframite	
75	Coopérative pour le Développement du Katanga « <b>C.D.K</b> »	2013	62, L. D. Kabila, C/Lubumbashi, Lubumbashi	-	Arr. Min n° 0558 du 19 Sept. 2014	-	-	-	-	-	cuivre, Coltan, Cassitérite, et Wolframite	
76	Coopérative Minière Waminifu wa Katanga « <b>C.M.W.K</b> »	2013	2182, Av. Mama Yemo, C/Lubumbashi, Lubumbashi	-	Arr. Min n° 0557 du 19 Sept. 2014	373	Moba	03	-	-	Cuivre, Coltan, Cassitérite, et Wolframite	
77	Société Coopérative Minière Tujenge « <b>C.M.T.C</b> »	2014	585, Av. Mbumb, Q/Golf, C/Lubumbashi, Lubumbashi	-	Arr. Min n° 0560 du 19 Sept. 2014	375 379	Manono Lubudi	03 03	-	-	Cuivre, Coltan, Cassitérite, et Wolframite	



N°	Dénomination de la Coopérative (+ Sigle)	Année de création	Siège social et/ou administratif	Responsable ou Président et coordonnées Tél/e-mail	N° Arrêté d'agrément	Numéro Impôt (NIF)	Affectation des ZEA	Territoire	Nbre de caractères	Date/Signature De contrat de collaboration avec SAEMAPE	Filière D'exploitation	S/ Total
78	Société Coopérative Solidarité Jamaa Leu « <b>SJL</b> »	-	714, Av. Abbé Kahazi, C/Lubumbashi Lubumbashi	-	Arr. Min n° 0561 du 19 Sept. 2014	-	-	-	-	-	Cuivre, Coltan, Cassitérite et Wolframite	
79	Coopérative Minière Maadini Kwa Maendeleo « <b>CMKM</b> »	2012	09, Av. Club Nautique Q/ Golf C/Kampemba Lubumbashi	-	Arr. Min n° 0562 du 19 Sept. 2014	-	-	-	-	-	cuivre, Coltan, Cassitérite, et Wolframite	
80	Coopérative Minière Dibwe pour le Développement « <b>COMIDID</b> »	2012	120, Av. Chaussée de Kasenga Q/ Bel Air C/ Kampemba Ville de L'shi	-	Arr. Min n° 0563 du 19 Sept. 2014	-	-	-	-	-	Cuivre, Coltan, Cassitérite et Wolframite	
81	Coopérative Minière Pour le Développement Communautaire « <b>CMPDC</b> »	2012	07, Av. du Cadastre, Q/ Bel Air C/ Kampemba Ville de L'shi	-	Arr. Min n° 0564 du 19 Sept. 2014	-	-	-	-	-	cuivre, Coltan, Cassitérite, et Wolframite	
82	Coopérative Minière pour le Développement et l'Ascension Populaire « <b>COMIDP</b> »	2012	36, Av. Shilatembo C/ de Kenya Ville de L'shi	-	Arr. Min n° 0565 du 19 Sept. 2014	-	-	-	-	-	Cuivre, Coltan, Cassitérite et Wolframite	
83	Coopérative Minière pour le Développement Multisectoriel « <b>COMIDEM</b> »	2013	14, Av. Tshangwe Q/ Joli Site C/ Annexe Ville de L'shi	-	Arr. Min n° 0211 du 19 Sept. 2014	-	369	Kapanga	02	-	Cuivre, Coltan, Cassitérite et Wolframite	



N°	Dénomination de la Coopérative (+ Sigle)	Année de création	Siège social et/ou administratif	Responsable/ou Président et coordonnées Tél/e-mail	N° Arrêté d'agrément	Numero Impôt (NIF)	Affectation des les ZEA	Territoire	Nbre de carriers	Date/Signature De contrat de collaboration avec SAE/MAPE	Filière D'exploitation	S/ Totl
84	Coopérative Minière Kaul Minda « <b>COMIKAMIN</b> »	2012	74, Av. Sarazin C/ Navuindu Ville de L'shi	-	Arr. Min. n° 0605 du 09 Oct. 2014	-	377	Kambove	02		Cuivre, Cobalta Coltan Cassitérite Hétérogeite	
85	Coopérative Minière Union Fait la Force « <b>U. F. F.</b> »	-	-	-	Arr. Min. n° 0688 du 23 Oct. 2014	-	-	-	-	-	-	
86	Coopérative Minière des Creuseurs Artisans du Congo « <b>COMICA -CONGO</b> »	-	Rue Chengé Q/Kafubu C/ de Kampemba Lubumbashi	-	Arr. Min. n° 0586 du 30 Sept. 2014	-	372 373	Mitwaba Malemba-Nk	02 02	-	-	
87	Coopérative Minière Porte - étandard « <b>COMPET</b> »	2012	-	-	Arr. Min. n° 0587 du 30 Sept. 2014	-	-	-	-	-	Cuivre, Cobalt Coltan Cassitérite Hétérogeite	
88	Coopérative des Mines « <b>COOPEMINES</b> »	2012	40, Av. des Oliviers Q/ Bel Air C/ de Kampemba Lubumbashi	-	Arr. Min. n° 0599 du 01 Oct. 2014	-	-	-	-	-	Cuivre, Cobalt Coltan Cassitérite Hétérogeite	
89	Coopérative Minière Akili « <b>COMIAK</b> »	-	-	-	Arr. Min. n° 695 du 23 Oct. 2014	-	364 379	Kambove lubudi	02 03	-	Cuivre, Cobalt, Coltan, Cassitérite et Hétérogeite	

N°	Dénomination de la Coopérative (+ Sigle)	Année de création	Siège social et/ou administratif	Responsable/ou Président et coordonnées Tél/e-mail	N° Arrêté d'agrément	Numéro Impôt (NIF)	Affectation des ZEA	Territoire	Nbre de carés	Date/Signature De contrat de collaboration avec SAEMAPE	Filière D'exploitation	S/Total
90	Katanga Mines Coopératives « <b>KAMICO</b> »	2013	40, Av des Oliviers Q/ Bel Air C/ Kampemba/ L'shi	-	Arr. Min. n° 0600 du 01 Oct. 2014	-	-	-	-	-	Cuivre, Cobalt, Coltan, Cassitérite et Hétérogeite	
91	Coopérative Minière Icengelo « <b>C.M.I.</b> »	2013	07, Av. Kinkole C/ de Kampemba Lubumzashi	-	Arr. Min. n° 0584 du 30 Oct.2014	-	-	-	-	-	Cuivre, Cobalt Coltan, Cassitérite Hétérogeite	
92	Coopérative Minière de Développement Intégré de Pweto « <b>CMIDIP</b> »	2013	11. Av.Tsasa Localité Don Bosco Ngombe – luten- dele C/Mont- Ngafula Ville de Kinshasa	-	Arr. Min. n° 0589 du 30 Sept. 2014	-	377 382 363	Kipushi Mitwaba Lubudi	02 03 01	-	Cuivre, Cobalt, Coltan, Cassitérite et Hétérogeite	
93	Coopérative Minière Construction And Mining Service « <b>COMISER.COOP</b> »	2013	1130, Av. Carmel Q/ Kalubwe C/ Annexe, Lubumbashi	-	Arr. Min. n° 0418 du 13 Sept. 2014	-	-	-	-	24/04/2015	Cuivre, Cobalt Coltan Cassitérite et Hétérogeite	
94	Coopérative Minière La Providence « <b>COMIPRO</b> »	2013	11, Av. Violette C/ Annexe Lubumbashi	-	Arr. Min. n° 0574 du 24 Sept. 2014	-	-	-	-	-	Cuivre, Cobalt et Hétérogeite	
95	Coopérative Minière Pour le Développement Intégral du Congo « <b>COMIDICO</b> »	2013	41, Av. Uvira C/GOMBE, Kinshasa	-	Arr. Min. n° 0582 du 30 Sept. 2014	-	-	-	-	-	Cuivre, Cobalt Cassitérite Hétérogeite	

N°	Dénomination de la Coopérative (+ Sigle)	Année de création	Siège social et/ ou administratif	Responsible/ ou Président et coordonnées Tél/e- mail	N° Arrêté d'agrément	Numéro Impôt (NIF)	Affectation des les ZEA	Territoire	Nbre de caractères	Date/ Signature De contrat de collaboration avec SAEMAPE	Filière D'exploitation	S/ Total
96	Coopérative Minière Kayuma « <b>COMIKAY</b> »	2013	-	Germain Meso Bin Kayumba	Arr. Min. n° 0583 du 30 Sept 2014	-	290 368	Kambove Kapanga	02 02	-	Cuivre, Cobalt Cassitérite	
97	Société Coopérative Minière Kabaka « <b>KABAKA Développement</b> »	2013	-	-	Arr. Min. n° 0659 du 21 Oct 2014	-	-	-	-	-	Hétérogène Cuivre, Cobalt Cassitérite	
98	Coopérative Minière Lwika « <b>CMDL</b> »	2013	-	-	Arr. Min. n° 0398 du 19 Août 2014	-	-	-	-	-	Cuivre, Cobalt Cassitérite Hétérogène	
99	Coopérative d'Exploitants Miniers Artisansaux du Congo « <b>CEMACO</b> »	2013	-	-	Arr. Min. n° 0672 du 23 Oct. 2014	-	-	-	-	-	Cuivre, Cobalt Cassitérite	
100	Coopérative Minière DYABYO na Ban-tu « <b>COMIDYBA</b> »	2013	27, Av. du Cuivre Q/Golf C/Lubumbashi, Lubumbashi	-	Arr. Min. n° 0041 du 07 Février 2015	-	-	-	-	-	Cuivre, Cobalt Cassitérite Hétérogène	
101	Coopérative Minière de la Solidarité Africaine « <b>CMSA</b> »	2013	71, Av. Kasai C/Lubumbashi, Lubumbashi	-	Arr. Min. n° 0046 du 07 Février 2015	-	-	-	-	-	Cuivre, Cobalt Cassitérite Hétérogène	



N°	Dénomination de la Coopérative (+ Sigle)	Année de création	Siège social et/ou administratif	Responsable/ou Président et coordonnées Tél/e-mail	N° Arrêté d'agrément	Numero Impôt (NIF)	Affectation ds les ZEA	Territoire	Nbre de car-rés	Date/Signature De contrat de collaboration avec SAEMAPE	Filière D'exploitation	S/Total
102	Coopérative Minière JOMOS Centre Africain pour Le Développement « JOMOSCAD »	2013	2245, Av. Kasai C/Lubumbashi, Lubumbashi	-	Arr. Min. n° 0043 du 07 Fév. 2015	-	-	-	-	-	Cuivre, Cobalt Cassitérite Hétérogenite	
103	Coopérative Minière Hand Picking Tujenge « COOPHT »	2013	2245, Av. Kasai C/Lubumbashi, Lubumbashi	-	Arr. Min. n° 0044 du 07 Fév. 2015	-	-	-	-	-	Cuivre, Cobalt Cassitérite Hétérogenite	
104	Coopérative Minière et Agricole pour Le Développement du Congo «COMADECO»	2014	07, Av. Mwepu C/Lubumbashi, Lubumbashi	-	Arr. Min. n° 0045 du 07 Fév. 2015	-	363 375	Lubudi Manono	02 04	-	Cuivre, Cobalt Cassitérite Hétérogenite	
105	Coopérative Minière Debout Katanga Pour le Développement Multisectoriel « COMIDEM »	2013	14, Av. Tshiangwe Q/Jolie Site C/ Annexe Lubumbashi	0814050708	Arr. Min. n° 0211 du 09 Mars. 2015	-	-	-	-	-	Cuivre, coltan	
106	Association Coopérative le Congo Minier « COMIN »	2014	163, Av. Luapula Q/Kwala Ville de Kasenga/ Haut-Katanga	Louise MULIMBI KASONGO	Arr. Min. n° 0224 du 11 Mars 2015	-	-	-	-	-	Cobalt Cassitérite Cuivre Hétérogenite	

N°	Dénomination de la Coopérative (+ Sigle)	Année de création	Siège social et/ou administratif	Responsable/ou Président et coordonnées Tél/e-mail	N° Arrêté d'agrément	Numéro Impôt (NIF)	Affectation des ZEA	Territoire	Nbre de carés	Date/Signature De contrat de collaboration avec SAEMAPE	Filière D'exploitation	S/Total
107	Coopérative Minière Maïsha « <b>MAISHA</b> »	2014	1024, Av. Uwe C/Lubumbashi, Lubumbashi	-	Arr. Min. n°0178 du 06 Mars 2015	-	-	-	-	-	Cuivre, Cobalt Cassitérite Hétérogenite	
108	Coopérative Minière Musule « <b>CMM</b> »	2014	08, Av. Dallas, C/Kampemba, Ville de L'shi	-	Arr. Min. n°0257 du 25 Mars 2015	-	382 299	-	-	-	Cuivre, Cobalt Cassitérite Hétérogenite	
109	Coopérative Minière Umoja « <b>CMU</b> »	2014	78, Av. Munongo C/Lubumbashi, Lubumbashi	-	Arr. Min. n°0194 du 06 Mars 2015	-	-	-	-	-	Cuivre, Cobalt Cassitérite Hétérogenite	
110	Coopérative Minière UYAJ « <b>UYAJ</b> »	2014	45, Av. Carmel Q/Gambela II C/Lubumbashi, Lubumbashi	-	Arr. Min. n° 019 du 06 Mars 2015	-	-	-	-	-	Cuivre, Cobalt Cassitérite Hétérogenite	
111	Coopérative Minière Artisanale Soutien aux artisans Miniers « <b>SAM</b> »	2014	1717, Av. In Mazaz Q/ Golf Malela C/Lubumbashi, Lubumbashi	-	Arr. Min. n°0197 du 06 Mars 2015	-	-	-	-	-	Cuivre, Cobalt Cassitérite Hétérogenite	
112	Société d'exploitation Transformation Transport et Construction « <b>SETRACO</b> »	2014	57, Av. Savonnier C/ Kampemba Lubumbashi	-	Arr. Min. n°0205-du 09 Mars 2015	-	413	Kongolo	04	-	Cuivre, Cobalt Cassitérite Hétérogenite	



N°	Dénomination de la Coopérative (+ Sigle)	Année de création	Siège social et/ou administratif	Responsible/ ou Président et coordonnées Tél/e-mail	N° Arrêté d'agrément	Numéro Impôt (NIF)	Affectation des ZEA	Territoire	Nombre de carrières	Date/ Signature De contrat de collaboration avec SAEMAPE	Filière D'exploitation	S/ Total
113	Coopérative Minière pour le Développement Autocentré «CODA»	-	1569, Av. Lac Kipopo C/Lubumbashi, Lubumbashi	-	Arr. Min. n°0209 du 09 Mars 2015	-	-	-	-	-	Cuivre, Cobalt Cassitérite Hétérogenite	
114	Coopérative Minière Leza Wa Lusa « COMI.L.W.L. »	-	140, Av. Boulevard du 30 Juin, C/Gombe- Kinshasa	-	Arr. Min. n°0193 du 06 Mars 2015	-	-	-	-	-	Cuivre, Cobalt Cassitérite Hétérogenite	
115	Coopérative Minière pour le Développement Accéléré du Congo «COMIDAC»	2014	23, Av. Namund Q/Combele C/Lemba, Kinshasa	-	Arr. Min n° 0206 du 09 Mars 2015	-	-	-	-	-	Cuivre, Cobalt Cassitérite Hétérogenite	
116	Coopérative Minière Zawadi « COMIZA »	2014	191, Av. Mukendi Kabongo Q/Kingabwa C/L'shi, L'shi	-	Arr. Min n°0210 du 09 Mars 2015	-	-	-	-	-	Cuivre, Cobalt Cassitérite Hétérogenite	
117	Coopérative Multi-sectorielle pour le Développement du CONGO « COMUDECOM »	-	960, Av. Chaussé Mzée L. Désiré Kabila, 2 <sup>ème</sup> Niveau Bat Lipamu, Lubumbashi	-	Arr. Min n° 0212 du 09 Mars 2015	-	369	Kapanga	02	-	Cuivre, Cobalt Cassitérite Hétérogenite	
118	Coopérative Populaire des Exploitants Miniers Artisansaux Congolais « COPEMAC »	2013	20, Av. Bumba Q/ Livulu C/Lemba, Kinshasa	-	Arr. Min. n° 0213 du 09 Mars 2015	-	-	-	-	-	-	

N°	Dénomination de la Coopérative (+ Sigle)	Année de création	Siège social et/ou administratif	Président et Responsable coordonnées Tél/e-mail	N° Arrêté d'agrément	Numéro Impôt (NIF)	Affectation des ZEA	Territoire	Nbre de carriers	Date/Signature De contrat de collaboration avec SAE/MAPE	Filière D'exploitation	S/Total
119	Coopérative Minière Shibukeni « <b>COPEMSHI</b> »	-	07, Av. Cadastre Cité de Kipushi	-	Arr. Min. n° 0218 du 11 Mars 2015	-	-	-	-	-	Cuivre, Cobalt Cassitérite Hétérogénite	
120	Coopérative Minière UWEZO « <b>COMINU</b> »	-	2819, Av. Maman Saïdi C/Lubumbashi, Lubumbashi	-	Arr. Min. n° 0165 du 06 Mars 2015	-	-	-	-	-	Cuivre, Cobalt Cassitérite Hétérogénite	
121	Coopérative Minière des Creuseurs Wa Tshimba Maandi 1 <sup>er</sup> « <b>CMTM</b> »	2014	11, Rue Kasela C/de la Rwashi, Ville de L'shi	-	Arr. Min. n° 0220 du 11 Mars 2015	-	-	-	-	-	Cuivre, Cobalt Cassitérite Hétérogénite	
122	Coopérative Minière Montagne Des Mines « <b>COMOMI</b> »	-	1134, Av. Kaseba Q/ Makutano C/Lubumbashi, Lubumbashi	-	Arr. Min. n° 0222 du 11 Mars 2015	-	377	Kipushi	02	-	Cuivre, Cobalt Cassitérite Hétérogénite	
123	Copper Mineral Cooperatives And Développement « <b>COMICOD</b> »	2014	1157, Av. Mama Yemo Q/ Makutano C/Lubumbashi, Lubumbashi	-	Arr. Min. n° 0225 du 11 Mars 2015	-	-	-	-	-	Cuivre, Cobalt Cassitérite Hétérogénite	
124	Coopérative Minière Maison Pungwe « <b>CMMP</b> »	2014	13, Av. Lubumbashi. C/Lubumbashi, Lubumbashi	-	Arr. Min. n° 0161 du 06 Mars 2015	-	-	-	-	09/06/2015	Cuivre, Cobalt, Cassitérite, Hétérogénite	



N°	Dénomination de la Coopérative (+ Sige)	Année de création	Siège social et/ou administratif	Responsable/ ou Président et coordonnées Tél/e- mail	N° Arrêté d'agrément	Numéro Impôt (NIF)	Affectation des les ZEA	Territoire	Nbre de caractères	Date/ Signature De contrat de collaboration avec SAEMAPE	Filière D'exploitation	S/ Total
125	Coopérative Minière Luba et Frères « <b>COMILUBAF</b> »	2014	178, Av. Kitega Q/PLC Kinshasa	-	Arr. Min. n° 0163 du 04 Mars 2015	-	360	Kambove	02	-	Cuivre, Cobalt, Cassitérite, Hétéroge-nite	
126	Coopérative Minière Kayeye « <b>COMIKA</b> »		41, Av. Mundjana Q/Résidentiel C/Limite, Kinshasa	-	Arr. Min. n° 0164 du 06 Mars 2015	-	382 373	Mitwaba Malemba -nk.	02 03	-	Cuivre, Cobalt, Cassitérite, Hétéroge-nite	
127	Coopérative Minière Diesedia Lumumba MKAYI « <b>DIMUKA</b> »	2014	18, Av. Savonnier Q/Bel-Air Lubumbashi	-	Arr. Min. n° 0166 du 06 Mars 2015	-	-	-	-	-	Cuivre, Cobalt, Cassitérite, Hétéroge-nite	
128	Association Coopérative Minière Les Visionnaires du Développement Du Katanga « <b>CMVDK</b> »	2014	13, Av. WillyKilombo Q/Luano C/Lubumbashi, Lubumbashi	-	Arr. Min. n° 0167 du 06 Mars 2015	-	-	-	-	-	Cuivre, Cobalt, Cassitérite, Hétéroge-nite	
129	Coopérative Groupe Katanga Minérale « <b>GKM</b> »	2014	680, Av. du 30 Juin, C/Lubumbashi, Lubumbashi	-	Arr. Min. n° 0169 du 06 Mars 2015	-	-	-	-	-	Cuivre, Cobalt, Cassitérite, Hétéroge-nite	
130	Coopérative Minière AMKA Congomani « <b>COMIACO</b> »	2014	49, Av. Changwe Q/6 C/Rwashi Lubumbashi	-	Arr. Min. n° 0171 du 06 Mars 2015	-	-	-	-	-	Cuivre, Cobalt, Cassitérite, Hétéroge-nite	



N°	Dénomination de la Coopérative (+ Sigle)	Année de création	Siège social et/ ou administratif	Responsible/ou Président et coordonnées Tél/e-mail	N° Arrêté d'agrément	Numéro Impôt (NIF)	Affectation des les ZEA	Territoire	Nbre de car- rers	Date/ Signature De con- trat de collabo- ration avec SAE/MAPE	Filière D'exploiti- tion	S/ Total
131	Coopérative Minière Debut Katanga pour le Développement Multisectoriel « <b>CMDKM</b> »	2014	25, Av. Mandari- nier C/Kampemba Lubumbashi	-	Arr. Min. n° 0170 du 06 Mars 2015	-	-	-	-	-	Cuivre, Co- balt Cassitérite Hétérogenite	
132	Coopérative Minière et Agropastorale De Kundelungu et Mitumba « <b>COMAPAKUM</b> »	2014	25, Av. Kiwele C/Rwashi Lubumbashi	-	Arr. Min. n° 0173 du 06 Mars 2015	-	-	-	-	-	Cuivre, Co- balt Cassitérite Hétérogenite	
133	Coopérative Minière pour l'Encadrement et le Développement Des Creuseurs du Congo /Espoir « <b>CMDCO/ESPOIR</b> »	-	06, Av. de la Révo- lution C/Lubumbashi, Lubumbashi	-	Arr. Min. n° 0175 du 06 Mars 2015	-	-	-	-	-	Cuivre, Co- balt Cassitérite Hétérogenite	
134	Coopérative Minière Mkombozi « <b>CMMIKO</b> »	2014	135, Av. Ndjamaena contre des Chutes Lubumbashi	-	Arr. Min. n° 0176 du 06 Mars 2015	-	369	Kapanga	02	-	Cuivre, Co- balt Cassitérite, Hétérogenite	
135	Coopérative Minière Bwami « <b>CMB</b> »	-	25, Av. Mandari- nier C/Kampemba Lubumbashi	-	Arr. Min. n° 0177 du 06 Mars 2015	-	-	-	-	09/10/2015	Cuivre, Co- balt Cassitérite, Hétérogenite	



N°	Dénomination de la Coopérative (+ Sigle)	Année de création	Siège social et/ou administratif	Responsable/ou Président et coordonnées Tél/e-mail	N° Arrêté d'agrément	Numéro Impôt (NIF)	Affectation des les ZEA	Territoire	Nbre de carriers	Date/Signature De contrat de collaboration avec SAEMAPE	Filière D'exploitation	S/ Total
136	Coopérative Minière Kuiminia Pamo«CMIKUPA»	-	06, Av. Tuta C/Lubumbashi Lubumbashi	-	Arr. Min. n° 0179 du 06 Mars 2015	-	-	-	-	-	Cuivre, Cobalt Cassitérite, Hétérogenite	
137	Coopérative Minière Ubukankala « COMUIBU »	-	06, Av. Tuta C/Lubumbashi Lubumbashi	-	Arr. Min. n° 0180 du 06 Mars 2015	-	-	-	-	-	Cuivre, Cobalt Cassitérite, Hétérogenite	
138	Coopérative de Prospection Exploitation Minière Artisanale Et des Services « COPEMAS »	-	06, Av. Dibaya C/de Kasa- vubu Kinshasa	-	Arr. Min. n° 0183 du 06 Mars 2015	-	-	-	-	-	Cuivre, Cobalt Cassitérite,	
139	Coopérative des Artisans Miniers du Congo « CAMC »	2014	223, Av. Chemin Public C/Annexe Lubumbashi	-	Arr. Min. n° 0187 du 06 Mars 2015	-	-	-	-	-	Cuivre, Cobalt Cassitérite Hétérogenite	
140	Coopérative Minière Kinu Konga Batwi « COMIK.K.B.»	2013	198, Av. Kitega Q/ Plc C/Lingwala, Kinshasa	-	Arr. Min. n° 0188 du 06 Mars 2015	-	-	-	-	-	Cuivre, Cobalt Cassitérite Hétérogenite	
141	Coopérative Minière pour le Développement Bundwe « COMIDB »	2014	07, Av. Kaminungu Q/ Kalubwe C/Lubumbashi Lubumbashi	-	Arr. Min. n° 0189 du 06 Mars 2015	-	-	-	-	-	Cuivre, Cobalt Cassitérite Hétérogenite	

N°	Dénomination de la Coopérative (+ Sigle)	Année de création	Siège social et/ou administratif	Responsable/ou Président et coordonnées Tél/e-mail	N° Arrêté d'agrément	Numéro Impôt (NIF)	Affectation des les ZEA	Territoire	Nbre de car-rés	Date/Signature De contrat de collaboration avec SAEMAPE	Filière D'exploitation	S/ Total
142	Coopérative Minière El – GI-BRON « <b>CME</b> »		25, Av. Lubudi C/Lubumbashi Lubumbashi	-	Arr. Min. n° 0190 du 06 Mars 2015	-	-	-	-	-	Cuivre, Cobalt Cassitérite Hétérogenite	
143	Coopérative Minière du Katanga « <b>COMIKA</b> »	2014	25, Av. Kapenda C/Lubumbashi Lubumbashi	-	Arr. Min n° 0191 du 06 mars 2015	-	-	-	-	-	Cuivre, Cobalt Cassitérite, Hétérogenite	
144	Coopérative Minière Kambove Développement « <b>COKADE</b> »	2014	43, Av. des Camarguais Cité de Kambove Lubumbashi	-	Arr. Min. n° 0192 du 06 Mars 2015	-	-	-	-	-	Cuivre, Cobalt Cassitérite, Hétérogenite	
145	Coopérative Minière Amani « <b>AMANI</b> »	2014	1184 Av. de la Libération Q/ Kalubwe C/L'shi, L'shi	-	Arr. Min. n° 0301 du 17 Avril 2015	-	353	Kasanga	08	-	Cuivre, Cobalt Cassitérite Hétérogenite	
146	Coopérative Minière Renclementine « <b>COMIRECLEM</b> »	2014	43, Av. Lumpungu Q/ Baudouin C/Lubumbashi Lubumbashi	Prof : Willy KITOBO SAMSONI	Arr. Min. n° 0285 du 07 Avril 2015	-	-	-	-	-	Cuivre, Cobalt Cassitérite Hétérogenite	
147	Coopérative Minière Kazi Djo Mahana « <b>KAZI</b> »	2013	177, Av. Kampemba Q/ Bel Air C/ de Kampemba Lubumbashi	-	Arr. Min. n° 0298 du 17 Avril 2015	-	412	Kongolo	02	-	Cuivre, Cobalt Cassitérite Hétérogenite	
148	Coopérative Minière TUJENGE « <b>COMIT</b> »	-	-	-	Arr. Min. n° 0181 du 06 Mars 2015	-	-	-	-	-	Cuivre, Cobalt Cassitérite Hétérogenite	



N°	Dénomination de la Coopérative (+ Sigle)	Année de création	Siège social et/ou administratif	Responsable/ou Président et coordonnées Tél/e-mail	N° Arrêté d'agrément	Numéro Impôt (NIF)	Affectation des les ZEA	Territoire	Nbre de carrés	Date/Signature De contrat de collaboration avec SAEMAPE	Filière D'exploitation	S/ Total
149	Coopérative Minière Shibukeni « <b>COOPEMSHI</b> »	-	07, Av. Cadastre Cité de Kipushi	-	Arr. Min. n° 0218 du 11 Mars 2015	-	-	-	-	-	Cuivre, Cobalt Cassitérite Hétérogenite	
150	Coopérative Minière Agro-Minière Artisanale du Congo « <b>CAMAC</b> »	-	02, av. du 30 Juin, C/ Lubumbashi, Ville de L'shi	-	Arr. Min. n° 0885 du 09 Oct. 2015	-	-	-	-	-	Cuivre, Cobalt Cassitérite Hétérogenite	
151	Coopérative Minière de KAYAMBA « <b>COMIKAYA</b> »	2013	64, Av. Kasangu Q/Gambela C/ Lubumbashi	Col. Ilunga wa Ilunga 0812129540 0998201849	Arr. Min. n° 0930 du 09 Nov. 2015	-	-	-	-	-	Cuivre, Cobalt Cassitérite Hétérogenite	
152	Coopérative Minière KAZI Kwa AMANI « <b>COMIKA</b> »	2013	05, Av. Maman Yemo, C/Likasi	-	Arr. Min. n° 0925 du 09 Nov. 2015	-	-	-	-	-	Cuivre, cobalt, Cassitérite, Hétérogenite	
153	Coopérative Minière de Développement pour les Exploitants Minières du Katanga « <b>CDEMIK</b> »	2013	58, Av. Mobutu Cité de Kipushi	-	Arr. Min. n° 0928 du 09 Nov. 2015	-	-	-	-	-	Cuivre, Cobalt Cassitérite Hétérogenite	
154	Société Coopérative Minière de Bakongolo/Manono « <b>SOCOMIBA</b> »	2015	168Bis, Av. Mongata, C/Ngabasha Kinshasa	-	Arr. Min. n° 0912 du 13 Déc. 2016	-	-	Manono	-	-	Cuivre, Cobalt Cassitérite Hétérogenite	

N°	Dénomination de la Coopérative (+ Sigle)	Année de création	Siège social et/ou administratif	Responsible/ou Président et coordonnées Tél/e-mail	N° Arrêté d'agrément	Numéro Impôt (NIF)	Affectation des les ZEA	Territoire	Nbre de carrés	Date/Signature De contrat de collaboration avec SAEMAPE	Filière D'exploitation	S/Total
155	Coopérative Minière FON-DACHRIST « CMF »	2013	13 <sup>ème</sup> Rue n°13, Q/Industriel C/Limete-Kinshasa	-	Arr. Min. n° 0929 du 09 Nov.2015	-	-	-	-	-	Cuivre, cobalt Cassitérite Hétérogénite	
156	Coopérative Minière Pour le Développement Communautaire Buluba I BUKATA « COMIDECO BIS »	2013	11, Rue Nyunzu, Q/ Dave, Lubumbashi	-	Arr. Min. n°0891 du 08 Octobre 2015	-	-	-	-	-	Cuivre, cobalt Cassitérite, Hétérogénite	
157	Coopérative Minière pour l'Épanouissement des Exploitants Congolais « COMIPEC »		103, Av. Kiswishi, C/Annexe, Q/Joli Site, Ville de Lubumbashi	-	Arr. Min n°0824 du 13 Nov. 2016	-	-	-	-	-	Cuivre, Cobalt	
158	Sté Coopérative Minière DUNIA UMUSHUKURU MUNGU ANGALI « DUMA »	2016	112, Av. Sapi-nière, Q/Bel'Air, C/Kampemba, Lubumbashi	-	Arr. Min n°0438 du 12 Sept. 2016	-	457	Kambove	01	-	Cuivre, Cobalt, Cassitérite	
159	Coopérative du Grand Katanga et Développement « CGKD »	-	15, Av. Kilimasimbasa, Q/Golf Bat-tant, Lubumbashi	-	Arr. Min n°0009 du 20 Janv. 2017	-	-	-	-	-	Cassitérite, Cuivre, Cobalt, Hétérogénite	
160	Union des Bâisseurs du Congo « UBACO »	-	60, Av. des Plaines Naviumbu, C/Annexe, L'shi.	-	Arr. Min n°0072 du 23 Mars 2017	-	-	-	-	-	Cassitérite, Cuivre, Cobalt, Hétérogénite	



N°	Dénomination de la Coopérative (+ Sigle)	Année de création	Siège social et/ou administratif	Responsable/ou Président et coordonnées Tél/e-mail	N° Arrêté d'agrément	Numéro Impôt (NIF)	Affectation des ZEA	Territoire	Nbre de carrés	Date/Signature De contrat de collaboration avec SAEMAPE	Filière D'exploitation	S/Total
161	Société Coopérative Minière et Agricole Kamandji « <b>SOCOMIAK</b> »	-	-	-	Arr. Min n° 0019 du 20 Janvier 2017	-	-	-	-	-	-	-
162	Société Coopérative Minière Kamandji « <b>SOCOMIKA</b> »	-	-	-	Arr. Min n° 0020 du 20 Février 2017	-	-	-	-	-	-	-
163	Société Coopérative Minière pour le Développement Intégral « <b>SOCOMIDIN</b> »	-	-	-	Arr. Min n° 0057 du 21 Mars 2017	-	-	-	-	-	-	-
164	Coopérative Minière Grand	-	-	-	Arr. Min n° 0058 du 20 Mars 2017	-	-	-	-	-	Cobalt, Cuivre, Hétérogène	-
165	Coopérative Minière et Développement Radical « <b>CMDR</b> »	-	-	-	Arr. Min n° 0232 du 22 Août 2017	-	-	-	-	-	-	-
166	Société Coopérative Minière Mini-gilo Miya « <b>SOCOMMIYA</b> »	-	12, Av. Mandariner, C/Kampemba	-	Arr. Min n° 0285 du 28 Août 2017	-	-	-	-	-	Cuivre, Cobalt, Hétérogène	-



N°	Dénomination de la Coopérative (+ Sigle)	Année de création	Siège social et/ou administratif	Responsable/ou coordonnées Tél/e-mail	N° Arrêté d'agrément	Numéro Impôt (NIF)	Affectation des ZEA	Territoire	Nbre de carrières	Date/Signature De contrat de collaboration avec SAEMAPE	Filière D'exploitation	S/Total
167	Société Coopérative Minière TUTUMIKENI « SOCOMITU »	-	09, Av. des Arriers, C/Kampemba, Ville de L'shi	-	Arr. Min n° 0284 du 28 Août 2017	-	-	-	-	-	Cuivre, Cobalt, Hétérogène	
168	Société Coopérative Minière SUSUKA UMONÉ « SOCOMISUMO SCOOOP-CA »	-	63, Av. Baya, C/Kenya, Ville de L'shi	-	Arr. Min n° 0283 du 28 Août 2017	-	-	-	-	-	Cuivre, Cobalt, Hétérogène	
169	Coopérative Minière MIRADI « COMIMIR »	-	611B, Av. Chutes, C/L'shi ville de L'shi	-	Arr. Min n° 0443 du 12 Sept. 2017	-	-	-	-	-	Cuivre, Cobalt, Hétérogène	
170	UBWILILE Coopérative Minière « UCOM »	-	2708, Av. du Camp, Q/Gambela, C/L'shi/L'shi	-	Arr. Min n° 0439 du 12 Sept. 2017	-	-	-	-	-	Cuivre, Cobalt, Hétérogène	
171	Coopérative Minière et de Développement Salama Yetu « COMIDESY »	-	48, Av. Araucarias, Q/Bel'Air, C/Kampemba, Ville de L'shi	-	Arr. Min n° 0440 du 12 Sept. 2017	-	-	-	-	-	Cuivre, Cobalt, Hétérogène	
172	Coopérative Minière Changalele « COMIC »	-	01Bis, Av. Itimbiri, C/Lemba-Kinhasa	-	Arr. Min n° 0442 du 12 Sept. 2017	-	-	-	-	-	Cuivre, Cobalt, Hétérogène	

N°	Dénomination de la Coopérative (+ Sigle)	Année de création	Siège social et/ou administratif	Responsable/ou Président et coordonnées Tél/e-mail	N° Arrêté d'agrément	Numéro Impôt (NIF)	Affectation des ZEA	Territoire	Nbre de carriers	Date/Signature De contrat de collaboration avec SAEMAPE	Filière D'exploitation	S/ Total
173	Coopérative Minière Mwera « COMIM »	-	01Bis, Av. Itimbiri, C/Lemba-Kinshasa	-	Arr. Min n°0441 du 12 Sept. 2017	-	-	-	-	-	Cuivre, Cobalt, Hétérogène	
174	Coopérative Minière des Artisans Congolais « CMAC »	-	34, Av. Mwepu, C/L'shi, Ville de L'shi	-	Arr. Min n°0611 du 03 Sept. 2017	-	-	-	-	-	Cuivre, Cobalt	
175	Coopérative Minière pour le Développement Commercial et Rural Rafiki « COMIDECRAF »	-	17, Av. Okito, Q/Kiwete, C/L'shi, Ville de L'shi	-	Arr. Min n°0612 du 04 Oct. 2017	-	-	-	-	-	Cuivre, Cobalt, Hétérogène	
176	Coopérative Minière du grand Katanga « C.M.G.K. »	-	342, Av. Circulaire, Q/Bonga, C/Kampemba, Ville de L'shi	-	Arr. Min n°0614 du 06 Oct. 2017	-	-	-	-	-	Cuivre, Cobalt, Hétérogène	

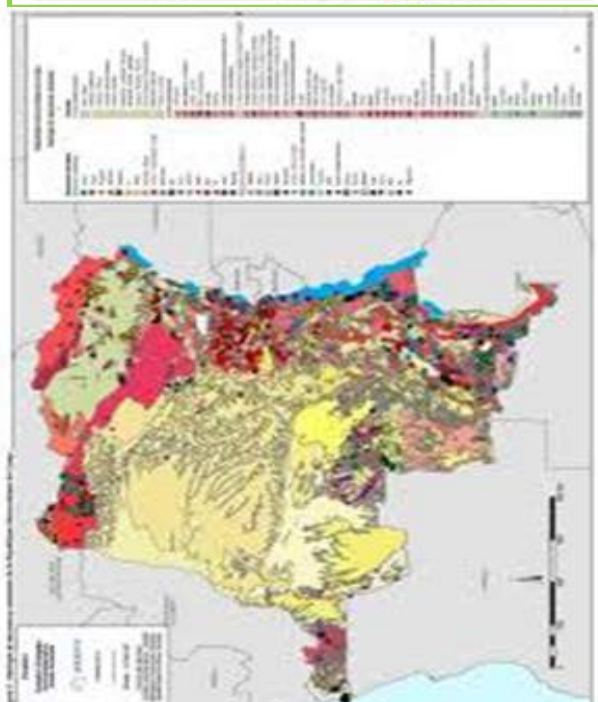
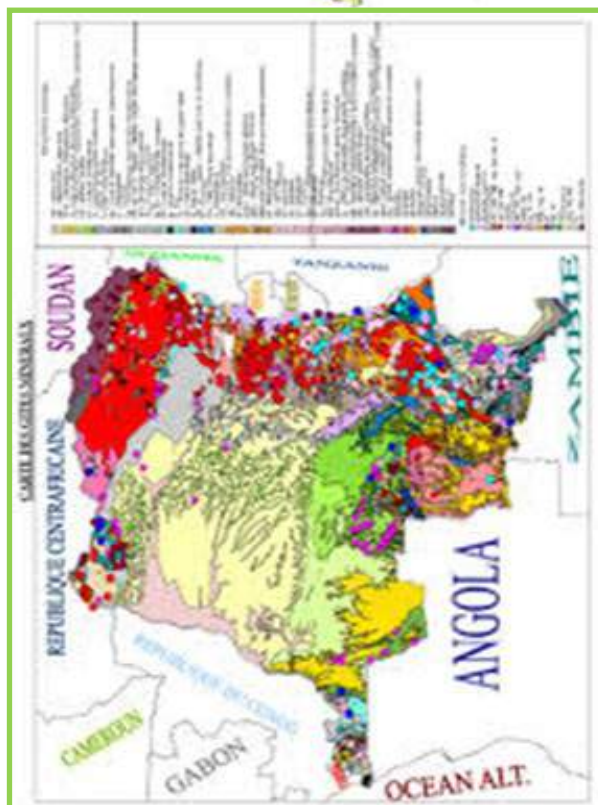



## 04. PROVINCE DU HAUT-LOMAMI

N°	Dénomination de la Coopérative (+ Sige)	Année de création	Siège social et/ou administratif	Responsable / ou Président et coordonnées Tél/e-mail	N° Arrêté d'agrément	Numéro Impôt (NIF)	Affectation ds les ZEA	Territoire	Nbr de salariés	Date/Signature De contrat de collaboration avec SAEMAPE	Filière D'exploitation	S/Total
01	Coopérative Minière d'Encadrement des Démobilisés des ex-Combattants MAYI-MAYI « COMEDECOCOM »	2007	-	-	Arr. Min n°0336 du 10 Juillet 2008	-	395	-	03	-	Cuivre, Cobalt, Cassitérite, Coltan	80
02	Coopérative Minière des Artisans du Katanaga « COMAKA »	2008	-	-	Arr. Min n°0355 du 05 Juin 2009	-	026	-	06	-	Cuivre, Cobalt	
03	Coopérative Minière la Joie de Vivre « JOIE DE VIVRE »	2010	118, Av. Poliviers C/Dilala Ville de Kamina	KASONGA BWANGA 0990255535	Arr. Min n°0627 du 16 Sept. 2009	-	076 024 025 393	Lubudi Mutshatsha Malemba nk Malemba nk	03	-	Cuivre, Coltan, cobalt, cassitérite, wolframite	
04	Coopérative Minière du Peuple en Action pour le Développement « COMIPAD »	2009	27, Av. Sendwe, C/Lubumbashi, Ville de Lubumbashi	Léonie Yumba 099724647	Arr. Min n°0671 du 07 Oct. 2009	-	026 078 369 292	Mutshatsha Kapanga Kambove	06	-	Cuivre, Cobalt, Cassitérite, Coltan	
05	Denis Cooperative Mining « DCM »	2008	-	-	Arr. Min n°0728 du 14 Oct. 2010	-	024 393	Kipushi	05 03	-	Cuivre, Cobalt, Cassitérite, Coltan	
06	Coopérative Minière Mukuba « CMM »	2008	-	-	Arr. Min n°0071 du 20 Mars 2010	-	024	-	05	-	Cuivre, Cobalt, Cassitérite	



N°	Dénomination de la Coopérative (+ Sigle)	Année de création	Siège social et/ou administratif	Responsable/ou Président et coordonnées Tél/e-mail	N° Arrêté d'agrément	Numéro Impôt (NIF)	Affectation des ZEA	Territoire	Nbre de cariers	Date/Signature De contrat de collaboration avec SAEMAPE	Filière D'exploitation	S/Total
07	Coopérative Minière MIMA « MIMA »	2009	10, Av. Chaussée de Kisenge Q/Bel'Air	DG Berlin Mwamba Pdt JC Kunda 0995475150	Arr. Min n°0663du 07 Oct. 2009	-	393 025 078	Malemba-Nk Malemba-Nk Mutshatsha	03	-	Cuivre, Cobalt	
08	Coopérative Minière Nguvu « CMN »	2009	-	-	Arr. Min n°0085 du 25 Mars 2010	-	024 393	-	06 03	-	Cuivre, Cobalt, Cassitérite, Wolframite	
09	Coopérative des Artisans Miniers du Congo « CDMC »	2009	09, Av. Pulleix, Q/Baudouin, Lubumbashi	-	Arr. Min n°0717du 09 Oct. 2010	A1203999 L	393	-	03	-	Cuivre, Cobalt, Cassitérite, Wolframite	
10	Coopérative Minière et le Développement du Katinga « COMIDEK »	2009	-	-	Arr. Min n°0723du 14 Oct. 2010	-	026	-	06	-	Cuivre, Cobalt, Cassitérite, Wolframite	
11	Coopérative Minière et Développement de Dikuluwe « CMDD »	2009	-	-	Arr. Min n°0431du 21 Juin 2010	-	394 392	-	12 12	-	Cuivre, Cobalt, Cassitérite, Wolframite	
12	Coopérative Minière pour le Développement Communautaire « CMDC »	2009	-	-	Arr. Min n°0714du 04 Oct. 2010	-	024 393	-	06 03	-	Cuivre, Cobalt, Cassitérite, Wolframite	

N°	Dénomination de la Coopérative (+ Sigle)	Année de création	Siège social et/ou administratif	Responsable/ou Président et coordonnées Tél/e-mail	N° Arrêté d'agrément	Numéro Impôt (NIF)	Affectation des ZEA	Territoire	Nbre de carriers	Date/Signature De contrat de collaboration avec SAEMAPE	Filière D'exploitation	S/Total
13	Coopérative des Exploitants Miniers du Congo « CEMCO »	2009	-	-	Arr. Min n° 0721 du 01 Oct. 2010	-	024	-	04	-	Cassitérite, Cobalt, Cuivre	
14	Coopérative Minière Maadini Kwa Kilimo « CMKK »	2008	-	-	Arr. Min n° 0726 du 14 Oct. 2010	-	393 395	-	03 04	-	Cuivre, Cobalt, Cassitérite, Wolframite	
15	Coopérative Minière et Agricole de Malemba Nkululu « COMIAM »	2010	92, Av. Munongo, Lubumbashi, Ville de Lubumbashi	Nyembo Munongo	Arr. Min n° 0211 du 17 Avril 2012	-	306	-	02	-	Cassitérite et Coltan	
16	Coopérative des Exploitants Miniers Artisanaux du Katanga « COOPEMIAK »	2009	-	-	Arr. Min n° 0831 du 24 Oct. 2011	-	335	-	04	-	Cassitérite, Cuivre et Cobalt	
17	Coopérative Wote Pamoja « COWPAM »	2009	-	-	Arr. Min n° 0128 du 01 Avril 2011	-	-	-	-	-	Cassitérite, Cuivre et Cobalt	
18	Coopérative Minière du Katanga en Action « COMIKATA »	2009	-	-	Arr. Min n° 0238 du 10 Mai 2011	-	026	-	06	-	Cassitérite, Cuivre, Cobalt, Coltan	





N°	Dénomination de la Coopérative (+ Sigle)	Année de création	Siège social et/ou administratif	Responsable/ou Président et coordonnées Tél/e-mail	N° Arrêté d'agrément	Numéro Impôt (NIF)	Affectation des ZEA	Territoire	Nbre de carés	Date/Signature De contrat de collaboration avec SAEMAPE	Filière D'exploitation	S/Total
19	Coopérative Minière du Congo » CMC »	2010	01, av. de l'Or, Q/Panda, C/Likasi, Ville de Likasi	Kiswaka Mwezezi 0815374306	Arr. Min n°0832 du 10 mai 2011	A1621218G	311	Mutshatsha	02	-	Cassitérite, Cuivre, Cobalt	
20	Coopérative Minière Moderne des Mines et Développement « CMMD »	2010	-	-	Arr. Min n°02400 du 10 Mai 2011	-	395	-	03	-	Cuivre, Cobalt, Cassitérite,	
21	Coopérative Minière Tumani « COMITU »	2010	09, Av. Pulleix, Q/Baudouin, Lubumbashi	-	Arr. Min n°0835 du 24 oct. 2011	-	373	-	04	-	Cuivre, Cobalt, Cassitérite, Wolframite	
22	Coopérative Minière Maendeleo « CMMA »	2010	-	-	Arr. Min n°0834 du 24 Oct. 2011	-	026 373 395	-	06 01 04	-	Cassitérite, Cuivre, Cobalt, Coltan	
23	Coopérative Minière ALFAJIRA « COMIMA »	2010	-	-	Arr. Min n°0830 du 24 oct. 2011	-	026 393	-	06 03	-	Cuivre, Cobalt, Cassitérite.	
24	Coopérative Minière pour le Développement du Congo par le Kantanga « CMDCOKA »	2011	-	-	Arr. Min n°0200 du 17 Avril. 2012	-	300	-	01	-	Cassitérite,	

N°	Dénomination de la Coopérative (+ Sigle)	Année de création	Siège social et/ou administratif	Responsable/ou Président et coordonnées Tél/e-mail	N° Arrêté d'agrément	Numéro Impôt (NIF)	Affectation des ZEA	Territoire	Nbre de carés	Date/Signature De contrat de collaboration avec SAEMAPE	Filière D'exploitation	S/Total
25	Coopérative Minière KISAMAMBA « KISAMAMBA »	2008	-	Jc Kanfwa Jc Kunda 0995475150	Arr. Min n°0664 du 07 Oct. 2009	-	395 022	Pweto	04 04	-	Cassitérite, Cuivre, Cobalt, Coltan	
26	Mining Développement System « MDS »	2007	41, Av. du Commerce, C/Likasi, Ville de Likasi	Didier Photo	Arr. Min n°002 du 09 Janv. 2009	-	027 078	Manono Mutshatsha	04 10	-	Cuivre, Cobalt	
27	Coopérative Minière Milele « COMMIL »	2011	-	-	Arr. Min n°0672 du 15 Sept. 2012	-	307	-	02	-	Cuivre, Cobalt, Cassitérite	
28	Coopérative Minière de Développement du Lualaba « COMIDEL »	2011	-	-	Arr. Min n°0202 du 17 Avril 2012	-	-	-	-	-	-	
29	Coopérative Minière pour le Développement du Katanga « COMPRUK »	2011	-	-	Arr. Min n°0201 du 17 Avril 2012	-	309	-	02	-	Cuivre, Cobalt, Cassitérite, Wolframite	
30	Coopérative Minière pour la Lumière des Exploitants Artisans « COMILE-A »	2011	-	-	Arr. Min n°0210 du 17 Avril 2012	-	349	-	08	-	Cuivre, Cobalt, Cassitérite, Wolframite	



Minerais de la Cassitérite



N°	Dénomination de la Coopérative (+ Sigle)	Année de création	Siège social et/ou administratif	Responsable/ ou Président et coordonnées Tél/e- mail	N° Arrêté d'agrément	Numero Impôt (NIF)	Affectation des les ZEA	Territoire	Nbre de car- car- rés	Date/ Signature De contrat de collabo- ration avec SAEMAPE	Filière D'explo- tation	S/ Total
31	Coopérative Minière MWITOBO KILUM BA « COOPMK »	2012	14, Av. Sendwe, Q/Centre Urbain de Kamina	Honorable Eugénie	Arr. Min n°0652 du 27 Déc. 2013	-	310	Kamina	02	-	Cassitérite, Cuivre, Cobalt, Wolframite	
32	Coopérative Minière des Patriotes pour le Développement du Katanga « COMIPDK »	2011	-	-	Arr. Min n°0206 du 17 Avril 2012	-	300		02	-	Cassitérite, Cuivre, Cobalt, Hétérogénite	
33	Coopérative Minière Bukwashi « CMB »	2011	-	-	Arr. Min n°0197 du 17 Avril 2012	-	-	-	-	-	-	
34	Coopérative Minière et Artisanale de Kolwezi « COMAKOL »	2011	-	-	Arr. Min n°0538 du 09 Sep. 2013	-	310	-	02	-	-	
35	Coopérative Générale du Katanga Minier « COGEKAM »	2012	-	-	Arr. Min n°0648 du 27 Déc. 2013	-	300		02	-	-	
36	Katanga Coopérative Mining « KACOM »	2012	-	-	Arr. Min n°0528 du 03 Sept. 2013	-	306		02			

N°	Dénomination de la Coopérative (+ Sigle)	Année de création	Siège social et/ou administratif	Responsable/ou Président et coordonnées Tél/e-mail	N° Arrêté d'agrément	Numéro Impôt (NIF)	Affectation des ZEA	Territoire	Nbre de carrés	Date/Signature De contrat de collaboration avec SAEMAPE	Filière D'exploitation	S/Total
37	Coopérative Minière et Agricole Kintutanki « <b>COMAK</b> »	2012			Arr. Min n°0534 du 09 Sept. 2012	-	300		02	-		
38	Coopérative Minière pour le Développement du Katanga « <b>COMDPK</b> »	-	-	-	Arr. Min n°0646 du 27 Déc. 2013	-	300		02	-		
39	Coopérative Minière Encadrement Exploitants pour le Bien être des Veuves et des Orphelins « <b>COMBEVO</b> »	2012	-	-	Arr. Min n°0544 du 03 Sept. 2013	-	-	-	-	-	-	
40	Coopérative Minière TWIKATANE « <b>CMT</b> »	2012	-	-	Arr. Min n°0526 du 03 Sept. 2013	-	373	-	02	-	-	
41	Coopérative Minière pour le Développement du Congo « <b>CMDKAT</b> »	2012	-	-	Arr. Min n°0654 du 27 Déc. 2013	-	-	-	-	-	-	



N°	Dénomination de la Coopérative (+ Sigle)	Année de création	Siège social et/ou administratif	Responsable/ou Président et coordonnées Tél/e-mail	N° Arrêté d'agrément	Numéro Impôt (NIF)	Affectation des les ZEA	Territoire	Nbre de carés	Date/Signature De contrat de collaboration avec SAEMAPE	Filière D'exploitation	S/Total
42	Association Coopérative Mwitobokilumba « <b>COOPMK</b> »	2012	-	-	Arr. Min n°0652 du 27 Déc. 2013	-	-	-	-	-	-	
43	Coopérative Minière Maningj Vision « <b>MV</b> »	2012	-	-	Arr. Min n°0533 du 09 Sept. 2013	-	-	-	-	-	-	
44	Coopérative Minière Salama « <b>COMISA</b> »	2012	-	-	Arr. Min n°0597 du 01 Oct. 2014	-	306	-	02	-	-	
45	Coopérative Minière de Ganenga « <b>COMIGAN</b> »	2012	-	-	Arr. Min n°0298 du 10 Juillet 2014	-	306	-	02	-	-	
46	Coopérative Minière Maendeleo « <b>CMIMA</b> »	2012	-	-	Arr. Min n°0553 du 19 Sept. 2014	-	306	-	01	-	-	
47	Coopérative Minière de Développement des Autochtones « <b>CMDA</b> »	2013	-	-	Arr. Min n°0673 du 23 Oct. 2014	-	307	-	02	-	-	



N°	Dénomination de la Coopérative (+ Sigle)	Année de création	Siège social et/ou administratif	Responsable / ou Président et coordonnées Tél/e-mail	N° Arrêté d'agrément	Numéro Impôt (NIF)	Affectation des les ZEA	Territoire	Nbre de caractères	Date/Signature De contrat de collaboration avec SAEMAPE	Filière D'exploitation	S/ Total
48	Coopérative Minière d'Exploitation Artisanale « <b>COMIPEA</b> »	-	-	-	Arr. Min n°0047 du 18 Fév. 2014	-	290 457	Kambove Kambove	02 01	-	Cuivre, Cobalt, Cassitérite, Hétérogénite	
49	Coopérative Minière Graben « <b>COMIGRA</b> »	2013	-	-	Arr. Min n°0049 du 18 Fév. 2014	-	306	Malemba Nk	02	-	Cuivre, Cobalt, Cassitérite	
50	Coopérative Minière de Kisenge « <b>COMIKIS</b> »	2013	-	-	Arr. Min n°0555 du 19 Sept. 2014	-	300	Kamina	02	-	Cuivre, Cobalt, Cassitérite	
51	Coopérative Minière des Creuseurs Artisanaux « <b>COMICA - CONGO</b> »	2013	-	-	Arr. Min n°0587 du 30 Sept. 2014	-	298	-	02	-	Cuivre, Cobalt, Cassitérite, Wolframite	
52	Coopérative Minière Waminifu Wa Katanga « <b>CMWK</b> »	2013	-	-	Arr. Min n°0557 du 19 Sept. 2014	-	-	-	-	-	Cuivre, Cobalt, Cassitérite	
53	Coopérative Minière pour le Développement du Katanga « <b>CDK</b> »	2013	-	-	Arr. Min n°0558 du 19 Sept. 2014	-	373	-	02	-	Arr. Min n° 0557 du 19 Sept. 2014	





N°	Dénomination de la Coopérative (+ Sigle)	Année de création	Siège social et/ ou administratif	Responsable/ou Président et coordonnées Tél/e- mail	N° Arrêté d'agrément	Numéro Impôt (NIF)	Affectation des les ZEA	Territoire	Nbre de carriers	Date/ Signature De contrat de collaboration avec SAEMAPE	Filière D'exploitation	S/ Total
54	Coopérative Minière d'Exploitants Miniers Artisanaux du Congo « <b>CEMACO</b> »	2013	-	-	Arr. Min n°0687 du 28 Oct. 2014	-	-	-	-	-	Cuivre, Cobalt, Cassitérite,	
55	Coopérative Minière pour le Développement Intégré du Congo « <b>CMDIC</b> »	-	-	-	Arr. Min n°0049 du 18 Fév. 2014	-	-	-	-	-	Cuivre, Cobalt, Cassitérite	
56	Coopérative Minière et Agricole pour le Développement « <b>CMAD</b> Maendeleo»	2013	-	-	Arr. Min n°0696 du 23 Oct. 2014	-	-	-	-	-	Cuivre, Cobalt, Cassitérite	
57	Coopérative Minière Mwindi Ya Congo « <b>CMMC</b> »	-	-	-	Arr. Min n°060 du 01 Oct. 2014	-	-	-	-	-	Cuivre, Cobalt, Cassitérite	
58	Coopérative Minière pour le Développement Auto-Centré « <b>CODAC</b> »	-	-	-	Arr. Min n°0209 du 09 Mars 2015	-	-	-	-	-	Cuivre, Cobalt, Cassitérite	



N°	Dénomination de la Coopérative (+ Sigle)	Année de création	Siège social et/ou administratif	Responsable/ou Président et coordonnées Tél/e-mail	N° Arrêté d'agrément	Numero Impôt (NIF)	Affectation des ZEA	Territoire	Nbre de carriers	Date/Signature De contrat de collaboration avec SAEMAPE	Filière D'exploitation	S/Total
59	Coopérative Minière et Agricole de Développement des Travaux au Katanga « CMADTK »	-	223, Av. Songolo- lo, C/Lubumbashi, Lubumbashi	-	Arr. Min n°0184 du 06 Mars 2015	-	-	-	-	-	Cuivre, Cobalt, Cassitérite,	
60	Coopérative Minière Maisha Mema du Katanga « CMMMK »	-	12, Av. de la Maison, C/Likasi, Ville de Likasi	-	Arr. Min n°0223 du 11 Mars 2015	-	373 379 291	Malemba Nk Lubudi Kambove	02 02 02	-	Cuivre, Cobalt, Cassitérite, Hétérogénite	
61	Coopérative Minière Fondation Mayanda « CMFM »	-	01, Av. Nyangwe, Q/Lido Golf, C/Lubumbashi, Lubumbashi	-	Arr. Min n°0219 du 11 Mars 2015	-	377	Kipushi	04	-	Cuivre, Cobalt, Cassitérite, Hétérogénite	
62	Coopérative Minière et Agricole Développement du CONGO « CEMADECO »	-	-	-	Arr. Min n°0045 du 07 Fév. 2015	-	-	-	-	-	Cuivre, Cobalt	
63	Mining Coopérative Développement « MCDEV »	-	-	-	Arr. Min n°0892 du 19 Oct. 2015	-	-	-	-	-	Cuivre, Cobalt, Cassitérite	
64	Coopérative Minière Hope Mining « HOPE MINING »	2012	-	-	Arr. Min n°0235 du 03 Avril 2014	-	299	Kipushi	04	-	Cuivre, Cobalt, Cassitérite, Hétérogénite	



N°	Dénomination de la Coopérative (+ Sigle)	Année de création	Siège social et/ou administratif	Responsable/ ou Président et coordonnées Tél/e-mail	N° Arrêté d'agrément	Numéro Impôt (NIF)	Affectation des ZEA	Territoire	Nbre de car- car- rers	Date/ Signature De contrat de collabo- ration avec SAEMAPE	Filière D'explo- itation	S/ Total
65	Coopérative Minière pour la Production Artisanale au Katan- ga « <b>COMIPAK</b> »	2013	148, Av. Tulipiers, C/Kampemba, Lubumbashi	-	Arr. Min n° 0221 du 11 Mars 2015	-	373 379	Malemba Nk Lubudi	02 03	-	Cuivre, Co- balt, Cassité- rite,	
66	Coopérative Minière Kahamba « <b>COMIKA</b> »	-	-	-	-	-	373	-	3	-	Cuivre, Co- balt,	
67	Coopérative Minière Maendeleo « <b>MAENDELEO</b> »	-	-	-	Arr. Min n° 0300 du 17 Avril 2015	-	354	-	02	-	-	
68	Coopérative Minière de Développement « <b>COMIDEV</b> »	2013	Local 15Bis, 4 <sup>ème</sup> Niveau, Hotel de Ville de Lubumbas- hi	-	Arr. Min n° 0186 du 06 Mars 2015	-	292	Kambove	02	-	Cuivre, Co- balt, Cassité- rite, Hétéro- génite	
69	Coopérative Minière Neema Ya Mungu « <b>COMINEMU</b> »	-	-	-	-	-	-	-	-	-	Cuivre, Co- balt, Cassité- rite	
70	Coopérative Minière Kayeye « <b>COMIKA</b> »	2013	-	-	-	-	373	-	03	-	Cuivre, Co- balt, Cassité- rite	
71	Coopérative Minière Manyingu du Congo « <b>COMIMACO</b> »	-	-	-	-	-	-	-	-	-	-	

N°	Dénomination de la Coopérative (+ Sigle)	Année de création	Siège social et/ou administratif	Responsable/ou Président et coordonnées Tél/e-mail	N° Arrêté d'agrément	Numéro Impôt (NIF)	Affectation des ZEA	Territoire	Nbre de carriers	Date/Signature De contrat de collaboration avec SAE/MAPE	Filière D'exploitation	S/Total
72	Coopérative Minière des Exploitants du Katanga « <b>COPEMIK</b> »	2013	148, Av. Tulipiers, C/Kampemba, Lubumbashi	-	Arr. Min n°0831 du 24 Oct. 2011	-	395 285	Kambove	04 02	-	Cuivre, Cobalt, Cassitérite, Wolframite, Hétérogénite	
73	Coopérative Minière Baraka « <b>COMIBA</b> »	-	Coin des Avenues de l'Eglise et Circulaire, Kamina	-	Arr. Min n°0899 du 13 Déc. 2016	-	-	-	-	-	Cuivre, Cobalt,	
74	Coopérative Minière pour le Développement du Haut-Lomami « <b>CMDHL</b> »	-	-	-	Arr. Min n°0683 du 23 Oct. 2014	-	-	-	-	-	Cuivre, Cobalt, Coltan, Cassitérite, Wolframite	
75	Coopérative Minière Terre Promise « <b>COMITEPRO</b> »	-	Territoire de Kamina, Kamina	-	Arr. Min n°0168 du 06 Mars 2015	-	-	-	-	-	Cuivre, Cobalt, Coltan, Cassitérite, Wolframite	
76	Coopérative Minière Artisanale de Mitumba « <b>COMAMIT</b> »	2014	-	-	Arr. Min n°0674 du 01 Sept. 2014	-	373 379 287 291	Malemba Nk Lubudi Kambove Kambove	02 03 02 03	-	Cuivre, Cobalt, Coltan, Cassitérite, Wolframite, Hétérogénite	
77	Coopérative Minière de Kamina « <b>COMIKA</b> »	-	110, Av. Yolo, C/Ngiri-Ngiri, Kinshasa	-	Arr. Min n°0195 du 06 Mars 2015	-	368	Kabanga	02	-	Cuivre, Cobalt, Cassitérite	



N°	Dénomination de la Coopérative (+ Sigle)	Année de création	Siège social et/ou administratif	Responsable/ou Président et coordonnées Tél/e-mail	N° Arrêté d'agrément	Numéro Impôt (NIF)	Affectation des les ZEA	Territoire	Nbre de carriers	Date/Signature De contrat de collaboration avec SAEMAPE	Filière D'exploitation	S/Total
78	Coopérative Minière AMKA Tujenge « <b>CMAT</b> »	-	39, Av. Lumumba, Q/Centre, Ville de Kamina	-	Arr. Min n°0900du 13 Déc. 2016	-	-	-	-	-	Cuivre	
79	Société Coopérative Minière Bakongolo/Manono « <b>SOCOMIBA</b> »	2014	168, Av. Mongata, C/Ngaba-Kinshasa	-	Arr. Min n°0912du 13 Déc. 2016	-	-	-	-	-	Cuivre, Coltan	
80	Société Coopérative Minière DUNIA UMUSHUKURU MUNGU ANGALI « <b>DUNIA</b> »	-	112, Av. Sapinière, Q/Bel'Air, C/Kampemba, Ville de Lubumbashi	-	Arr. Min n°0438du 12 Sept. 2017	-	-	-	-	-	Cuivre, Coltan	



## 05. PROVINCE DE HAUT-UELE

N°	Dénomination de la Coopérative (+ Sigle)	Année de création	Siège social et/ou administratif	Responsable/ou Président et coordonnées Tél/e-mail	N° Arrêté d'agrément	Numéro Impôt (NIF)	Affectation des ZEA	Territoire	Nbre de carriers	Date/Signature De contrat de collaboration avec SAEMAPE	Filière D'exploitation	S/Total
01	Coopérative Minière Ligue des Jeunes Unis pour le Développement de Watsa « LUJUDEWA »	2014	Localité d'Abinva Territoire de Faradje	Bienvenu Mbela	Arr. Min n° 0147 du 03 Mars 2015	-	527	WATSA	05	-	Diamant et Or	57
02	Coopérative Minière des Orpailleurs de Abinva « COMORA »	2014	Localité d'Abinva Territoire de Faradje	MAGAGO - LATIGO Roger	Arr. Min. n° 0097 du 04 Mai 2016	-	482	FARADJE	03	-	Diamant et or	
03	Coopérative Minière Action pour le Développement de Rambi « A.D.I.R. »	2014	Cité de Durba Territoire de Watsa	Médard KASEREKA KANIKI E-mail : coopérativeadir@gmail.com	Arr. Min. n° 0153 du 03 Mars 2015	-	482	FARADJE	03	-	Or	
04	Coopérative Minière Faradje, Dungu, Poko « FADUPO »	2014	Cité de Durba Territoire de Watsa	Honorable Mbuluyo Gaston	Arr. Min n° 0148 du 03 Mars 2015	-	476	WATSA	03	-	Dimant et Or	
05	Coopérative d'Exploitants Miniers de Watsa « SOCEMIWA-SCOOP-CA »	214	Cité de Durba Territoire de Watsa	Crispin Mbolihidie	Arr. Min n° 0149 du 03 Mars 2015	-	476	WATSA	03	-	Or	



N°	Dénomination de la Coopérative (+ Sigle)	Année de création	Siège social et/ou administratif	Responsable/ou Président et coordonnées Tél/e-mail	N° Arrêté d'agrément	Numero Impôt (NIF)	Affectation ds les ZEA	Territoire	Nbre de carriers	Date/Signature De contrat de collaboration avec SAE/MAPE	Filière D'exploitation	S/Total
06	Coopérative Minière pour le Maximum d'Assurance « <b>COMIMAX</b> »	2014	27, Av. Balape, C/de Dibumba Tshikapa	Erick Mulonji	Arr. Min n° 0286 du 10 Juillet 2014	-	476	WATSA	03	-	Or	
07	Coopérative Minière Début Congolais « <b>D.C</b> »	2014	Cité de Durba Territoire de Watsa	Aliyo Sabote	Arr. Min n° 0152 du 03 Mars 2015	-	483	WATSA	01	-	Or	
08	Coopérative Minière Jérusalem Ville de Paix « <b>J.V.P</b> »	2014	Cité de Durba Territoire de Watsa	Paul Masi-mango	Arr. Min n° 0143 du 03 Mars 2015	-	476 602	WATSA WATSA	01 02	-	Or	
09	Coopérative Minière Arche de Noé « <b>ARNO</b> »	2014	Cité de Watsa Territoire de Watsa	Héritier Kamanda	Arr. Min n° 0150 du 03 Mars 2015	-	476	WATSA	01	-	Or	
10	Coopérative Minière CHARITAS « <b>CHAR</b> »	2014	Cité de Durba Territoire de Watsa	Gabriel Madragule	Arr. Min n° 0145 du 03 Mars 2015	-	476	WATSA	01	-	Or	
11	Coopérative Minière Droit Che-min « <b>D.CH</b> »	2014	Cité de Watsa Territoire de Watsa	Papy BOSAN-GA BOLONGO 0813231610 0979344076	Arr. Min n° 0151 du 03 Mars 2015	-	528	WATSA	01	-	Or	
12	Action en Synergie pour l'Agriculture Durable « <b>ACSAD</b> »	2014	Cité de Watsa Territoire de Watsa	Gérard Watsa	Arr. Min n° 0146 du 03 Mars 2015	-	475	WATSA	02	-	Or	



N°	Dénomination de la Coopérative (+ Sigle)	Année de création	Siège social et/ou administratif	Responsable/ou Président et coordonnées Tél/e-mail	N° Arrêté d'agrément	Numero Impôt (NIF)	Affectation des ZEA	Territoire	Nbre de car-rés	Date/Signature De contrat de collaboration avec SAEMAPE	Filière D'exploita-tion	S/To-tal
13	Coopérative Minière pour le Développement « <b>COMID</b> »	2014	-	-	Arr. Min n° 0566 du 15 Sept. 2012	-	-	-	-	-	Or	
14	Société Coopérative Simplifiée « <b>SCOOPS</b> »	2015	-	-	Arr. Min n° 0191 du 19 Mai 2014	-	-	-	-	-	Or	
15	Coopérative Minière Maadini « <b>MAADINI</b> »	2014	-	-	Arr. Min n° 0139 du 03 Mars 2015	-	-	-	-	-	Or	
16	C.EMA.DE.CO	2010	02, Av. du Camp Katindo, Goma	Henri Ndarabu Kibeya	Arr. Min n° 0444 du 08Août 2012	-	475	Goma	02	-	Or	
17	COMADEMA	2014	Matiko Watsa	Anselme Agoya	Arr. Min n° 0097 du 10 Mai 2016	-	528	Watsa	01	-	Or	



Les Usines d'exploitation minière



N°	Dénomination de la Coopérative (+ Sigle)	Année de création	Siège social et/ou administratif	Responsable/ou Président et coordonnées Tél/e-	N° Arrêté d'agrément	Numero Impôt (NIF)	Affectation des les ZEA	Territoire	Nbre de carrés	Date/Signature De contrat de collaboration avec SAEMAPE	Filière D'exploitation	S/ Total
18	Coopérative Minière Yezu Aza Bien « <b>COMYAB COOP-CA</b> »	2016	Kisangani	Joseph Mawa Alesha	Arr. Min n° 0180 du 10 Mai 2016	-	-	Faradje	-	-	Or	
19	<b>COMICAF</b>	2014	Durba Watsa	Parousie bongumba	Arr. min n° 0250 du 10 mai 2016	-	524	Watsa	02	-	Or	
20	<b>COMIAK</b>	2014	Durba Watsa	Awutu Adu	Arr. Min n° 0246 du 10 mai 2016	-	525	Watsa	01	-	Or	
21	<b>CMD</b>	2014	Watsa	Yesaya Mopila	Arr. Min n° 0233 du 10 mai 2016	-	529	Watsa	02	-	Or	
22	<b>COMIFRE</b>	2014	Durba Watsa	James Mbolihidie	Arr. Min n° 0244 du 10 mai 2016	-	525	Watsa	01	-	Or	
23	Coopérative Minière la Colombe I « <b>COLO</b> »	2016	Durba, Watsa	Charles Wani Kar	Arr. Min n° 0795 du 04 Nov. 2016	-	-	-	-	-	Or	
24	<b>COMIBEDI</b>	2014	Durba Watsa	Dieudonné SURUR	Arr. Min n° 0232 du 10 mai 2016	-	528	Watsa	02	-	Or	



N°	Dénomination de la Coopérative (+ Sigle)	Année de création	Siège social et/ou administratif	Responsable/ou Président et coordonnées	N° Arrêté d'agrément	Numero Impôt (NIF)	Affectation des les ZEA	Territoire	Nbre de car-rés	Date/ Signature De contrat de collaboration avec SAEMAPE	Filière D'exploita-tion	S/ Total
25	COMILO	2014	Durba Watsa	Tonny BI-AMUNGU		-	529	Watsa	01	-	Or	
26	COMIPEA	2014	Durba	Justin Zamba		-	526	Watsa	03	-	Or	
27	COMEDI	2014	Watsa	Barthélémy Nzombo	Arr. Min n° 0278 du 25 Août 2017	-	-	Watsa	-	-	Or	
28	CIMOKDM	2016	Watsa	Eugène Kanigi Kasole	Arr. Min n° 0243 du 10 mai 2016	-	-	Watsa	-	-	Or	
29	SCMAS	2016	Watsa	David Kwala Libangala	Arr. Min. n°237 du 10 mai 2016	-	-	Watsa	-	-	Or	
30	Coopérative Mienne de Fraternité « ASCOMIFRA »	2014	12, Av. Yamokomo Q/Télécom UPN-Binza	Faustin Egu-ma Mikili	Arr. Min n°0290du 10 Juillet 2014	-	523	FARADJE	03	-	Or	
31	Coopérative Mienne la Raison de Prospérer « COMIRAP »	2014	Tshikapa	Pierre Tandedema	Arr. Min n°0281du 10 Juillet 2014	-	529	WATSA	01	-	Or	
32	Coopérative Mienne Tozala na Bomo-ko « COMITOBO »	2014	Situé au centre Ville de Watsa Territoire de WATSA	Louis Mitambwa Bangugene	Arr. Min n°0173du 10 Mai 2017	-	524	FARADJE	02	-	Or	



N°	Dénomination de la Coopérative (+ Sigle)	Année de création	Siège social et/ou administratif	Responsible/ou Président et coordonnées	N° Arrêté d'agrément	Numero Impôt (NIF)	Affectation des ZEA	Territoire	Nbre de car- car- rés	Date/ Signature De contrat de collaboration avec SAE/MAPE	Filière D'exploita- tion	S/ Total
33	Coopérative Minière qui sait l'avenir « <b>COMISA</b> »	2014	A Durba, Territoire de Watsa	Tél/e- mail Dhelo Ngandru Roger ; Jacques Zimbuka 0822894875 0823947600 Email :comisa a 2016	Arr. Min n°0301 du 10 Juillet 2014	-	525	FARADJE	01	-	Or	
34	Coopérative Minière Espoir de l'Avenir « <b>COMEIA</b> »	2014	Durba Territoire de Watsa	Luison Bakwale	Arr. Min n°0253 du 25 Mai 2016	-	525	FARADJE WATSA	01	-	Or	
35	Coopérative Minière Kam- bembé « <b>COMIKA</b> »	2014	06, Av. Relax Q/ Tite C/ de Dibumba 2, Ville de Tshikapa	Alain MAZEMBA MBONZA Email :comikamin@gmail.com	Arr. Min n°0303 du 11 Juillet 2014	-	524 525	FARADJE	01 01	-	Or	
36	Coopérative Minière et AGRICOLE TOBIKI « <b>COMIATO</b> »	2016	Centre Ville de Watsa, Territoire de Watsa	Dieudonné Mbolisa	Arr. Min n° 0173 du 10 mai 2016	-	603	WATSA	05	-	Or	
37	Coopérative Minière KAKE « <b>COMIKKE</b> »	2016	Durba, Watsa	Demas Kaserka Mavungu	Arr. Min. n°0789 du 04 Nov.	-		WATSA	-	-	Or	

N°	Dénomination de la Coopérative (+ Sigle)	Année de création	Siège social et/ou administratif	Responsable/ou Président et coordonnées	N° Arrêté d'agrément	Numero Impôt (NIF)	Affectation des ZEA	Territoire	Nbre de caractères	Date/Signature De contrat de collaboration avec SAE MAPE	Filière D'exploitation	S/Total
38	LIMI	2016	Durba, Watsa	Tél/e-mail John Namate Diandre	Arr. Min. n°0248 du 10 mai 2016	-	475	WATSA	02	-	Or	
39	Coopérative Minière Vumela « CMW »	2016	Isiro	AFOCAN UREBI	Arr. Min n° 0174 du 10 mai 2016	-	601	WATSA	05	-	Or	
40	Société Coopérative Minière Ndo-Okembo «SOCOMINDOK»	-	5, Av.Naweyandi Q/ Kinsuka Pécheurs C/ Ngaliema Ville de Kinshasa	CHUMASI WISI Charlie	Arr. Min. n° 0092 du 29 Avril 2016	A1702927B	-	-	-	-	Or	
41	SCMGI	2016	Durba	Champi Ikaka Ikamu	Arr. Min. n°0237 du 10 mai 2016	-	-	WATSA	-	-	Or	
42	SCMAD	2016	Blvrd du 30 Juin Isiro	Jean Bosco Mavuela Mwana Mputu	Arr. Min. n°0226 du 10 mai 2016	-	-	WATSA	-	-	Or	
43	CSMATA	2016	Q/Kukundeke, Durba, Watsa	Lidjo-Crispin Kaloma	Arr. Min. n°0238 du 10 mai 2016	-	-	WATSA	-	-	Or	
44	SCMACO	2016	Watsa	Géon Lo-ikana	Arr. Min. n°0229 du 10 mai 2016	-	-	WATSA	-	-	Or	



N°	Dénomination de la Coopérative (+ Sigle)	Année de création	Siège social et/ou administratif	Responsable/ou Président et coordonnées	N° Arrêté d'agrément	Numero Impôt (NIF)	Affectation des ZEA	Territoire	Nbre de car-rés	Date/Signature De contrat de collaboration avec SAEMAPE	Filière D'exploitation	S/Total
45	SCMB	2016	Durba, Watsa	Tél/e-mail Basele	Arr. Min. n°0239 du 10 mai 2016	-	-	WATSA	-	-	Or	
46	COMIGI	2017	Giro Bugbutali Watsa	Dégaule Kamemi	Arr. Min. n°0280 du 25 Août 2017	-	-	WATSA	-	-	Or	
47	COMIJJ	2017	Durba, Watsa	Crispin Amali Domari	Arr. Min. n°0277 du 25 Août 2017	-	-	WATSA	-	-	Or	
48	ISIBU	2017	Durba, Watsa	Hilaire Mawa Abian-droa	Arr. Min. n°0279 du 25 Août 2017	-	-	WATSA	-	-	Or	
49	COMIU	2016		Robert UCAYA CWINYA	Arr. Min. n°1735 du 06 Août 2017	-	-	WATSA	-	-	Or	
50	COMIDEO	2016	Durba	Jean Christophe Orionzi	Arr. Min. n°0800 du 06 Août 2017	-	-	WATSA	-	-	Or	

N°	Dénomination de la Coopérative (+ Sigele)	Année de création	Siège social et/ou administratif	Responsable/ou Président et coordonnées	N° Arrêté d'agrément	Numero Impôt (NIF)	Affectation des ZEA	Territoire	Nbre de carriers	Date/Signature De contrat de collaboration avec SAEMAPE	Filière D'exploitation	S/Total
51	COMIMAR	2016	Durba	Tél/e-mail Malos Kahindo Watsukundi	Arr. Min. n°0792 du 06 Août 2017	-	-	WATSA	-	-	Or	
52	COMAMO	2016	Durba	Crispin Malaela	-	-	-	WATSA	-	-	Or	
53	COMIADE	2016	Durba	-	Arr. Min. n°0802 du 06 Août 2017	-	-	-	-	-	Or	
54	COMISEMI	2016	Durba	Salomon Atafokuli	Arr. Min. n°0797 du 06 Août 2017	-	-	WATSA	-	-	Or	
55	COMIESE	2016	Durba	Kasereka Vede	-	-	-	WATSA	-	-	Or	
56	COMIAOR	2016	Durba	Mbusa Maliro Ombemi	Arr. Min. n°0796 du 06 Août 2017	-	-	WATSA	-	-	Or	
57	COMIDIEGRA	2016	Durba	Maurice DEBERI TENGAMA				WATSA			Or	



## 06. PROVINCE DE L'ITURI

N°	Dénomination de la Coopérative (+ Sigle)	Année de création	Siège social et/ou administratif	Responsable/ou Président et coordonnées Tél/e-mail	N° Arrêté d'agrément	Numéro Impôt (NIF)	Affectation des les ZEA	Territoire	Nbre de car- rers	Date/ Signature De contrat de collabora- tion avec SAEMAPE	Filière D'ex- ploita- tion	S/Total
01	Coopérative Minière Ligue des jeunes Unis pour le Déve- loppement de Watsa « <b>LUDEWA</b> »	2014	Localité d'Abinva, Territoire de Faradje	Bienvenu MBELA	Arr. Min n°0147 du 03 Mars 2015	-	527	Watsa	05	-	Or	92
02	Coopérative Minière des Orpailleurs de Abinva « <b>COMORA</b> »	2014	Localité d'Abinva, Territoire de Faradje	Magago- Latigo Roger	Arr. Min n°0097 du 04 Mai 2016	-	482 504	Faradje Faradje	03 04	-	Or	
03	Coopérative Minière Action pour le Déve- loppement de Ram- bi « <b>A.D.I.R</b> »	2014	Cité de Durba, Territoire de Watsha	Médard Ka- sereka Kaniki	Arr. Min n°0097 du 04 Mars 2015	-	482	Durba Faradje	03	-	Or	
04	Coopérative Minière Faradje, Dangu, Poko « <b>FADUPO</b> »	2014	Cité de Durba	-	Arr. Min n°0148 du 03 Mars 2015	-	476	Durba	03	-	Or	
05	Coopérative d'Ex- ploitants Miniers de Watsa « <b>SOCEMIWA</b> »	2014	Cité de Durba, Territoire de Watsa	Crispin Mbo- lihide	Arr. Min n°0149 du 03 Mars 2015	-	476	Watsa Durba	03	-	Or	
06	Coopérative Minière Pour le Maximum d'Assurance « <b>COMIMAX</b> »	2014	27, Av. Balape, C/Dibumba- Tshikapa	Erick Muloji	Arr. Min n°0286 du 10 Juillet 2014	-	476	Watsa	03	-	Or	





N°	Dénomination de la Coopérative (+ Sigle)	Année de création	Siège social et/ou administratif	Responsable/ou Président et coordonnées Tél/e-mail	N° Arrêté d'agrément	Numéro Impôt (NIF)	Affectation des les ZEA	Territoire	Nbre de car-rés	Date/Signature De contrat de collaboration avec SAEMAPE	Filière D'ex-ploita-tion	S/Total
07	Coopérative Minière Débout Congolais « D.C »	2014	Cité de Durba, Territoire de Watsa	Aliyo Sabote	Arr. Min n°0152 du 03 Mars 2015	-	483	Watsa	01	-	Or	
08	Coopérative Minière Jérusalem Ville de Paix « J.V.P »	2014	Cité de Durba, Territoire de Watsa	Paul Masi-mango	Arr. Min n°0143 du 03 Mars 2015	-	476 602	Watsa Watsa	01 02	- -	Or	
09	Coopérative Minière Arche de Noé « ARNO »	2014	Cité de Watsa Territoire de Watsa	Héritier Kamanda	Arr. Min n°0150 du 03 Mars 2015	-	476	Watsa	01	-	Or	
10	Coopérative Minière Charitas « CHAR »	2014	Cité de Durba, Territoire de Watsa	Gabriel Madragule	Arr. Min n°0145 du 03 Mars 2015	-	476	Watsa Durba	01	-	Or	
11	Coopérative d'Exploitants miniers Artisansaux Pour le Développement Communautaire « CEMADECO »	2010	02, Camp Katindongo Goma	Henri Ndarambu Kibeya	Arr. Min n°0444 du 08 Août 2012	-	475	Goma	02	-	Or	
12	Coopérative Minière Droit Chemin « D.CH »	2014	Cité de Watsa Territoire de Watsa	Papy Bosanga Bolongo 0813231610 0979344076	Arr. Min n°0151 du 03 Mars 2015	-	528	Watsa	01	-	Or	



N°	Dénomination de la Coopérative (+ Sigle)	Année de création	Siège social et/ou administratif	Responsable/ou Président et coordonnées Tél/e-mail	N° Arrêté d'agrément	Numéro Impôt (NIF)	Affectation des ZEA	Territoire	Nbre de carriers	Date/Signature De contrat de collaboration avec SAEMAPE	Fi-lière D'ex-ploita-tion	S/Total
13	Action en Synergie pour l'Agriculture Durable « A.C.S.A.D »	2014	Cité de Watsa Territoire de Watsa	Gérard Watsa	Arr. Min n°0146 du 03 Mars 2015	-	475	Watsa Durba	02	-	Or	
14	Coopérative Minière pour la Promotion des Exploitants Artisansaux « COMIPEA »	2014	Durba	Justin Zamba	-	-	526	Watsa	03	-	Or	
15	Coopérative Minière Mater dei « CMD »	2014	Watsa	Yesayamopila	Arr. Min n°0233 du 10 Oct. 2016	-	529	Watsa	02	-	Or	
16	Coopérative Minière Béni de Dieu « COMI BEDI »	2014	Galako/Atekoma	Dieudonné Surur	Arr. Min n°0232 du 10 Mai 2016	-	528 600	Watsa Watsa	02 05	-	Or	
17	Coopérative Minière pour le Développement de Matiko « COMADEMA »	2014	Matiko-Watsa	Anselme Agayo	Arr. Min n°0230 du 10 Mai 2016	-	528	Watsa	01	-	Or	
18	Coopérative Minière Lobiko « COMILO	2014	Durba-Watsa	Tonny Biangungu	-	-	529	Watsa	01	-	Or	

N°	Dénomination de la Coopérative (+ Sigle)	Année de création	Siège social et/ou administratif	Responsable/ou Président et coordonnées Tél/e-mail	N° Arrêté d'agrément	Numéro Impôt (NIF)	Affectation des les ZEA	Territoire	Nbre de carrés	Date/Signature De contrat de collaboration avec SAE/MAPE	Filière D'exploitation	S/Total
19	Coopérative Minière de Fraternité « ASCOMIFRA »	2013	12, Av. Yamokomo, Q/Télécom, UPN-BINZA	-	Arr. Min n°0290du 10 Juillet 2014	-	523	Faradje	03	-	Or	
20	Coopérative Minière la Raison de Prospérer « COMIRAP »	2014	Tshikapa	Pierre Tandema	Arr. Min n°0281du 10 Juillet 2014	-	529	Watsa	01	-	Or	
21	Coopérative Minière Tozala na Bomoko « COMITOBO »	2014	Situé au Centre Ville de Watsa Territoire de Watsa	Louis Mitambwa Banglione	Arr. Min n°0173du 10 Mai 2017	-	524	Watsa	02	-	Or	
22	Coopérative Minière Canon Flèche « COMICAF »	-	-	-	-	-	524	Faradje	02	-	Or	
23	Coopérative Minière qui sait l'avenir « COMISA »	2014	Duraba, Territoire de Watsa	Dhelongandru 0822894875 0823947600	Arr. Min n°0301du 10 Juillet 2014	-	525	Faradje	01	-	Or	
24	Coopérative Minière de Kibali « COMIAK »	-	-	-	-	-	525	Faradje	01	-	Or	
25	Coopérative Minière Fredon « COMIFRE »	-	-	-	-	-	525	Faradje	01	-	Or	
26	Coopérative Minière Espoir de l'Avenir « COMEA »	2015	Duraba, Territoire de Watsa	-	Arr. Min n°0253du 25 Mai 2016	-	525	Faradje Watsa	01	-	Or	



N°	Dénomination de la Coopérative (+ Sigle)	Année de création	Siège social et/ou administratif	Responsable/ou Président et coordonnées Tél/e- mail	N° Arrêté d'agrément	Numéro Impôt (NIF)	Affectation des ZEA	Territoire	Nbre de carriers	Date/Signature De contrat de collaboration avec SAEMAPE	Filière D'exploitation	S/Total
27	Coopérative Minière Kambembe « COMIKA »	2014	06, Av. Relax, Q/Tite, C/ Dibumba 2, Ville de Tshikapa	Alain Mazemba Mbonza Email : mikamin@gmail.com	Arr. Min n°0303 du 11 Juillet 2014	-	524 525	Faradje	01 01	-	Or	
28	Coopérative Minière et Agricole Tobiki « COMIATO »	2015	Centre Ville de Watsa, Territ. de Watsa	Galako/Yezu aza bien, moyi etelemi	Arr. Min n°0173 du 10 Mai 2016	-	603	Watsa	05	-	Or	
29	Coopérative Minière MUMELA « C.M.W. »	2015	Isiro	-	Arr. Min n°0174 du 10 Mai 2016	-	-	Watsa	-	-	Or	
30	Coopérative Minière Kake « COMIKKE »	-	-	Moku	Arr. Min n°0789 du 04 Nov. 2016	-	475	Watsa	02	-	Or	
31	Coopérative Minière Mapendano « COMIMAP »	-	-	Moku	Arr. Min n° .....du ... Oct. 2016	-	475	Watsa	02	-	Or	
32	Coopérative Minière Merci Seigneur « COMIMESEI »	-	-	Moku	Arr. Min n° .....du ... Nov. 2016	-	475	Watsa	02	-	Or	
33	Coopérative Minière KAS-DOL-MINING « COMIKDM »	-	-	Mungbere	-	-	477	Watsa	04	-	Or	

N°	Dénomination de la Coopérative (+ Sigle)	Année de création	Siège social et/ou administratif	Responsable/ou Président et coordonnées Tél/e-mail	N° Arrêté d'agrément	Numéro Impôt (NIF)	Affectation des ZEA	Territoire	Nbre de carrés	Date/Signature De contrat de collaboration avec SAEMAPE	Filière D'exploitation	S/Total
34	Coopérative Minière des Hommes Intégrés « <b>COMIDHI</b> »	-	-	Mungbere	-	-	477	Watsa	04	-	Or	
35	Coopérative Minière Service Mining « <b>COMISEMI</b> »	-	-	Mungbere	-	-	477	Watsa	04	-	Or	
36	Coopérative Minière les Amis des Orpailleurs « <b>COMIAORP</b> »	-	-	Matiko	-	-	520	Faradje	05	-	Or	
37	Coopérative Minière la Colombe « <b>COMILO</b> »	-	-	Matiko	-	-	521 752 495	Faradje Faradje Watsa	05 02 02	-	Or	
38	Coopérative Minière Lutte contre la Pauvreté « <b>COMILCP</b> »	-	-	Matiko	-	-	522	Faradje	04	-	Or	
39	Coopérative Minière Yezu Aza Bien « <b>COM YAB COOP-CA</b> »	-	-	Galako/Yezu Aza Bien	Arr. Min n° 0180 du 10 Mai 2016	-	599	Faradje	05	-	Or	
40	Coopérative Minière VUMELA « <b>CMW</b> »	-	-	Wanga/ Kabujanga	-	-	601	Watsa	05	-	Or	



N°	Dénomination de la Coopérative (+ Sigle)	Année de création	Siège social et/ou administratif	Responsable/ou Président et coordonnées Tél/e-mail	N° Arrêté d'agrément	Numéro Impôt (NIF)	Affectation des ZEA	Territoire	Nbre de carés	Date/Signature De contrat de collaboration avec SAEMAPE	Filière D'exploitation	S/Total
41	Coopérative Minière DEO GRATIAS « <b>COMI-DEOGRA</b> »	-	-	Giro	Arr. Min n°0276 du 25 Août 2017	-	602	Watsa	02	-	Or	
42	Société Coopérative Minière NDO-OKEMBO « <b>SOCOMINKOK</b> »	-	05, Av. Naweyandi, Q/Kinsuka Pêcheurs, C/Ngallemakinsasha	Chumasi Wisi Charlie	Arr. Min n°0092 du 29 Avril 2016	-	-	Mambasa	-	-	Or	
43	Coopérative Minière pour le Développement Rural « <b>COMIDER</b> »	-	30, Av. du Marché, Q/Duembe, Territoire de Watsa	-	Arr. Min n°0274 du 25 Août 2017	-	-	-	-	-	Or	
44	Coopérative Minière Dieu est Grand « <b>COMIDEG</b> »	-	15, Av. Kibali, Q/Beré, Cité de Durba, Territoire de Watsa	-	Arr. Min n°0273 du 25 Août 2017	-	-	-	-	-	Or	
45	Coopérative Minière des Elites de Dieu, Société Coopérative avec Conseil d'Administration « <b>COMEDI COOP-CA</b> »	-	Watsa Centre	-	Arr. Min n°0278 du 25 Août 2016	-	-	-	-	-	Or	

N°	Dénomination de la Coopérative (+ Sigle)	Année de création	Siège social et/ou administratif	Responsible/ou Président et coordonnées Tél/e-mail	N° Arrêté d'agrément	Numéro Impôt (NIF)	Affectation des ZEA	Territoire	Nbre de carriers	Date/Signature De contrat de collaboration avec SAEMAPE	Filière D'exploitation	S/Total
46	Coopérative Minière Isiro Batu « <b>ISIBU</b> »	-	Durba, Sect./kibali, Terr./Watsa	-	Arr. Min n°0279du 25 Août 2017	-	-	-	-	-	Or	
47	Coopérative Minière GIRO « <b>CO.MI.GI</b> »	-	Giro, Gpt. Bugutali, Chefferie Marie Minza, Terr./Watsa	-	Arr. Min n°0280du 25 Août 2017	-	-	-	-	-	Or	
48	Coopérative Minière des Exploitants Artisans Pour le Développement « <b>COOMEAD</b> »	-	03, Av. ONC C/Beu, BENI	ASSANY MATONDO 0995210127	Arr. Min n°0838 du.....	-	489 490 491 494	Mambasa Mambasa Mambasa Mambasa	03 02 03 03	-	Diamant, Or, Cassitérite	
49	Coopérative des Négociants de l'Ituri « <b>COONORI</b> »	-	Bunia	Mukwa Batshi	-	-	-	Ituri	-	-	Diamant, Or, Cassitérite	
50	Coopérative Minière Oracle « <b>COPEMO</b> »	-	36, Av. Ituri Q/Lumumba BUNIA	ABERY BO-KELEALE	Arr. Min n°0843du 02 Oct. 2015	A1604065M	490	Mambasa		-	Diamant, Or, Cassitérite	
51	Coopérative Minière des Exploitants Artisans de l'ITURI « <b>COOMIDI</b> »	2015	-	MATELEKA	Arr. Min n° 0026	-	779	Djugu/Mambasa	02	-	Or	



N°	Dénomination de la Coopérative (+ Sigle)	Année de création	Siège social et/ou administratif	Responsable/ou Président et coordonnées Tél/e- mail	N° Arrêté d'agrément	Numéro Impôt (NIF)	Affectation des ZEA	Territoire	Nbre de carriers	Date/Signature De contrat de collaboration avec SAEMAPE	Filière D'exploitation	S/Total
52	Coopérative Minière SOMIBAF et FA-BRICE « <b>COMISO-GF</b> »	2015	Bunia, Sigma	BAMBI MWA-NA KASONGO Tél : 0812937150	Arr. Min n° 0144	-	-	Mambasa/Irumu	-	-	Or	
53	Solidarité des Mineurs en coopérative « <b>SOMICO</b> »	2015	12, du Boulevard de Libération Q/Lumumba Ville de Bunia	-	Arr. Min n° 0096 du 05 Août 2016	-	-	-	-	-	Diamant, Or, Cassitérite	
54	Coopérative Minière D'Or de l'Ituri « <b>COOMORI</b> »	2015	Ville de Bunia	-	Arr. Min n° 0102 du 04 Mai 2016	-	-	-	-	-	Diamant, Or, Cassitérite	
55	Alliance des BALESES Associés en Coopérative « <b>ABAACO</b> »	2015	69, Boulevard de Libération Q/Lumumba Ville de Bunia	-	Arr. Min n° 0104 du 14 Mai 2016	-	-	-	-	-	Or	
56	Coopérative Minière de l'ITURI « <b>COOMITURI</b> »	2015	Ville de Bunia	-	Arr. Min n° 0172 du 10 Mai 2016	-	-	-	-	-	Or	
57	Coopérative Minière des Orpailleurs de l'ITURI « <b>COMOI-COOP-CA</b> »	2015	05, Av. Victime de la Rébellion C/Makiso, Immeuble SE-TIVALE	David BATCHU UMIRAMBE MUNGUJA-KISA	Arr. Min n° 0330 du 05 Août 2016	-	-	-	-	-	Or	



N°	Dénomination de la Coopérative (+ Sigle)	Année de création	Siège social et/ou administratif	Responsible/ou coordonnées Tél/e-mail	N° Arrêté d'agrément	Numéro Impôt (NIF)	Affectation des les ZEA	Territoire	Nbre de car-rés	Date/Signature De contrat de collaboration avec SAEMAPE	Filière D'exploit-tation	S/ Total
58	Coopérative Minière Umoja URE-BA « <b>COOMUBA</b> »	2015	NIZI Province de l'Iuri	NGADJOLE LONU MOISE 0823743497	Arr. Min n° 0263 du 05 Août 2016	-	-	Djugu	-	-	Or	
59	Coopérative Minière Dynamic Small MINING « <b>DYNAMIC COOP - CA</b> »	2015	Mungbwalu Centre, Collect. des Banyari Kilo C/Mungbwalu, Territ. de Djugu	-	Arr. Min n° 0364 du 05 Août 2016	-	-	-	-	-	Or	
60	Coopérative minière du Peuple Pour le Développement « <b>COMPEDE/ASBL</b> »	2015	11, Boulevard de Libération, Cité de Bunia	-	Arr. Min n° 0339 du 05 Août 2016	-	-	-	-	-	Or	
61	Coopérative Minière KONJI OBI PKAN-GA « <b>CKOKP</b> »	2015	Bavi - Longman	-	Arr. Min n° 0338 du 05 Août 2016	-	-	-	-	-	Or	
62	Coop. des Exploitants Miniers Artisansaux de L'ITURI « <b>COOP. E. MI</b> »	2015	A Mungbwalu Q/ Shun II Cité de Mungbwalu	-	Arr. Min n° 0336 du 05 Août 2016	-	-	-	-	-	Or	
63	Coopérative Minière de l'ITURI « <b>COMI COOP-CA</b> »	2013	3/Av. Mbunya Q/Lumumba Bunia	Louis BE-DIDJO FWARWYNO 0812411445	Arr. Min n° 0335 du 05 Août 2016	-	-	-	-	-	Or	



N°	Dénomination de la Coopérative (+ Sigle)	Année de création	Siège social et/ou administratif	Responsible/ou Président et coordonnées Tél/e-mail	N° Arrêté d'agrément	Numéro Impôt (NIF)	Affectation des les ZEA	Territoire	Nbre de car- car- rés	Date/ Signature De contrat de collabora- tion avec SAEMAPE	Filière D'exploit- ation	S/Total
64	Coopérative Minière KINAMA « COOMIKI »	2015	A Nyakunde	TAABO	Arr. Min n° 0334 du 05 Août 2016	-	-	-	-	-	Or	
65	Coopérative Minière des Carrières et Mines «COCAMINES»	2015	606, Av. Shari- ria, Q/Lumumba Bunia	-	Arr. Min n° 0333 du 05 Août 2016	-	-	-	-	-	Or	
66	Coopérative Minière de l'Ituri « COOMITURI »	2015	A Bunia	-	Arr. Min n° 0332 du 05 Août 2016	-	-	-	-	-	Or	
67	Coopérative Minière des Exploitants des Matériaux de Construction « COOEMACO»	2015	A Bunia	-	Arr. Min n° 0331 du 05 Août 2015	-	-	-	-	-	Or	
68	Coopérative Minière KASEREKA SIKWA et ASSOCIÉS « COOMI. KS K »	2015	A Bunia	-	ARR. Min n°0326 du 05 Août 2016	-	-	-	-	-	Or	
69	Coopérative Minière TUUNGANE KWA KUDJENGA « COOMITUK »	2015	A Bunia	-	Arr. Mn n° 0325 du 05 Août 2016	-	-	-	-	-	Or	

	Dénomination de la Coopérative (+ Sïgle)	Année de création	Siège social et/ou administratif	Responsible/ou Président et coordonnées Tél/e-mail	N° Arrêté d'agrément	Numéro Impôt (NIF)	Affectation des ZEA	Territoire	Nbre de carrés	Date/Signature De contrat de collaboration avec SAEMAPE	Filière D'exploitation	S/ Total
70	Coopérative Minière MOZINDO Ada Valère « COMIMAV COOP - CA »	2015	A Nzebi Mines C/ de Mungbwalu Territoire de Djugu	-	Arr. Mn n° 0328 du 05 Août 2016	-	-	-	-	-	Or	
71	Coopérative Minière de Développement des OR-PAILLEURS « COMIDOR »	2015	18,Av. Bigo Q/ Baru Ville de Mongbalu	-	Arr. Min n° 0322 do 05 Août 2016	-	-	-	-	-	Or	
72	Coop. Min. Pour le Développement Intégral dans le secteur Minier « COMIDI/ SARL »	2015	A Mbidjo Territoire de Djugu	-	Arr. Min n° 0323 du 05 Août 2016	-	-	Mambasa	-	-	Or	
73	Coopérative de Développement des Exploitants Miniers Artisanaux de Mombasa « CODEMA »	2015	A Mambasa Territoire de Mambasa	-	Arr. Min n° 0324 du 05 Août 2016	-	-	-	-	-	Or	
74	Société Coopérative Minière NILINGA « COMINI COOP - CA »	2015	Mabilinday Collectivité des Banyari Kilo C/Mungbwalu Terri de DJUGU	-	Arr. Min n° 0329 du 05 Août 2016	-	-	-	-	-	Or	



N°	Dénomination de la Coopérative (+ Sigle)	Année de création	Siège social et/ou administratif	Responsable/ou Président et coordonnées Tél/e-mail	N° Arrêté d'agrément	Numéro Impôt (NIF)	Affectation des ZEA	Territoire	Nbre de carés	Date/Signature De contrat de collaboration avec SAE/MAPE	Filière D'exploitation	S/Total
75	Coopérative Minière Lumière du Soir « <b>COOMILUSO</b> »	2014	A Bunia	-	Arr. Min n° 0419 du 09 Sept. 2016	-	-	-	-	-	Or	
76	Coopérative de Développement Minier de l'ITURI « <b>COODEMI</b> »	2015	06, Av. Mpolo Maurice C/ De LA gombe Ville de kinshasa	-	Arr. Min n° 0320 du 05 Août 2016	-	779	Djugu	03	-	Or	
77	Coopérative Minière Maendeleo De l'ITURI « <b>COOMIMA-ITURI</b> »	-	A Bunia Q/ Bakonko	-	Arr. Min. n° 0896 du 09 Déc. 2016	-	-	-	-	-	Or	
78	Société Coopérative Simplifiée Mali-Yetu « <b>MALI-YETU SCOOPS</b> »	-	136, Av. Nyamukau, Q/ Lumumba, Ville de bunia	-	Arr. Min. n° 0437 du 12 Sept. 2017	-	-	-	-	-	Or	
79	Coopérative Minière Pour les Congolais « <b>CMC</b> »	-	09, Av. du Marché	-	Arr. Min. n° 0254 du 30 Mai 2016	-	-	-	-	-	Or	
80	Coopérative Minière Action de Développement Communautaire « <b>ADC</b> »	-	A Bunia	-	Arr. Min. n° 0079 du 24 Mars 2017	-	-	-	-	-	Or	

N°	Dénomination de la Coopérative (+ Sigle)	Année de création	Siège social et/ou administratif	Responsable/ou Président et coordonnées Tél/e-mail	N° Arrêté d'agrément	Numéro Impôt (NIF)	Affectation des les ZEA	Territoire	Nbre de carriers	Date/Signature De contrat de collaboration avec SAEMAPE	Filière D'exploitation	S/Total
81	Coopérative Minière de l'Unité pour le Développement Communautaire « <b>COMUDECO</b> »	-	28, Av. Kin I, Q/Male, Centre Commercial d'Ariwara, Territoire d'Aru	-	Arr. Min. n° 0152 du 03 Août 2017	-	-	Aru	-	-	Or	
82	Coopérative Minière des Exploitants Artisansaux « <b>COOMEA</b> »	-	C/Nyamukau, Q/Lumimba, Ville de Bunia	-	Arr. Min. n° 0281 du 28 Août 2017	-	-	-	05	-	Or	
83	Coopérative Minière Pour le Développement de l'Ituri « <b>COMIDI/PAS-A-PAS</b> »	2017	229, Av. Kabinda, C/Libgwala-Kinshasa	-	Arr. Min. n° 0097 du 14 Avril 2017	-	-	-	-	-	Or	
84	Coopérative Minière pour le Développement de l'Ituri « <b>COMIDEVI TUIJENGE</b> » <b>SOCOOP-SA</b>	2017	22, Av. Maniema, Q/Bankoko I, Ville de Bunia	-	Arr. Min. n° 0628 du 14 Oct. 2017	-	-	-	-	-	Or	
85	Coopérative Minière Action pour le Développement Communautaire « <b>ADC</b> »	2017	A Bunia	-	Arr. Min. n° 0629 du 14 Oct. 2017	-	-	-	-	-	Or	

N°	Dénomination de la Coopérative (+ Sigle)	Année de création	Siège social et/ou administratif	Responsable/ou Président et coordonnées Tél/e-mail	N° Arrêté d'agrément	Numero Impôt (NIF)	Affectation des ZEA	Territoire	Nbre de carriers	Date/Signature De contrat de collaboration avec SAEMAPE	Filière D'exploitation	S/Total
86	Coopérative Minière pour le Développement Social « <b>COMIDES COOP-CA</b> »	2017	A Bunia	-	Arr. Min. n°0630du 14 Oct. 2017	-	-	-	-	-	Or	
87	Coopérative Minière Ndele et Frère « <b>COOMINDET</b> »	2017	Cité Mongbwalu, Q/DC6, Cité Mongbwalu	-	Arr. Min. n°0631du 14 Oct. 2017	-	-	-	-	-	Or	
88	Coopérative Minière Saint Raphael « <b>COOMISARA</b> »	2017	A Bunia, Q/Lumumba, Blvd de Libération	-	Arr. Min. n°0632du 14 Oct. 2017	-	-	-	-	-	Or	
89	Coopérative Minière de Tembeya Na Bwana « <b>COOMITEBWA</b> »	2017	134, Av. de la Libération, Q/Lumumba, C/Mbunya, Ville de Bunia	-	Arr. Min. n°0633du 14 Oct. 2017	-	-	-	-	-	Or	
90	Coopérative Minière Kiza Mines Sindani « <b>COOPKIMISI</b> »	2017	Localité de Nizi, Territoire de Djugu	-	Arr. Min. n°0634du 14 Oct. 2017	-	-	-	-	-	Or	
91	Coopérative Minière de l'Ituri et du Bas-Uele « <b>COOMIBU</b> »	2017	Etabli à Pinzili Komanda	-	Arr. Min. n°0427du 12 Sep. 2017	-	-	-	-	-	Or	
92	Coopérative Minière Maoyo Emene « <b>EMENENE</b> »	-	Blvd du 30 Juin, Imm. Virunga 1313, C/Gombe-Kinshasa	-	Arr. Min. n°0525 du 20 Sept. 2017	-	-	-	-	-	Or	

## 07. PROVINCE DU KASAI

N°	Dénomination de la Coopérative (+ Sigle)	Année de création	Siège social et/ou administratif	Responsable/ou Président et coordonnées Tél/e-mail	N° Arrêté d'agrément	Numéro Impôt (NIF)	Affectation ds les ZEA	Territoire	Nbre de carrés	Date/Signature De contrat de collaboration avec SAEMAPE	Filière D'exploitation	S/Total
01	Coopérative des Exploitants du Diamant Artisanal au Congo « CEDAR CONGO » ONGD ASBL	2007	02, Av. Bosondjo Q.III. C/Masina-Kinshasa. Tshikapa / Dibumba	Joseph Shinga Ngweja 0999935048 0896660667 Cedarg@yahoo.com	Arr. Min n° 0462 du 28 Juillet 2009	-	0266 0272	Tshikapa	09 10	-	Diamant et Or	34
02	Union Nationale des Exploitants Miniers Artisansaux du Congo « UNEMAC »	2007	19 Bis, Av. Ndjoko, Q/Masina Ville de Kinshasa	Bengo Bengali 0993251878 0812726538	Arr. Min n° 0437 du 17 Juillet 2009	-	0263 0264	Tshikapa	10 10	-	Diamant et Or	
03	Coopérative Minière de Kamonia /Tshikapa « COMIKAT »	2011	27, Av. de la Cabine Q/Hôpital, Tshikapa/ Ditunguba	-	Arr. Min n°0036 du 01 Mars 2011	-	0209 0266	Tshikapa	10 09	-	Diamant et Or	
04	Coopérative Minière de Dikongayi Elameji « MIDEIA »	2011	13, Av. de la clinique, Q/Kinzala, Ville de Tshikapa	-	Arr. Min n°0420 du 08 Juillet 2011	-	0265 0266	Tshikapa	10 09	-	Diamant et Or	
05	Coopérative Minière Bon Samaritin « BON SAMARITAIN »	2012	01, Blvd Kabila Direct.Mutshatsha, Kamonia, Territ. de Tshikapa	TSHITSHI TSHILUMBA MULUMBA	Arr. Min n° 0569 du 15 Sept 2012		0267 0268	Tshikapa	10 10	-	Diamant et Or	



N°	Dénomination de la Coopérative (+ Sigle)	Année de création	Siège social et/ou administratif	Responsible/ou Président et coordonnées Tél/e-mail	N° Arrêté d'agrément	Numéro Impôt (NIF)	Affectation des les ZEA	Territoire	Nbre de carrés	Date/Signature De contrat de collaboration avec SAEMAPE	Filière D'exploitation	S/ Total
06	Coopérative Minière de Ngulungu « <b>COMING</b> »	2012	Village Ngulungu Territoire de Tshikapa	-	Arr. Min n°0446 du 08 Août 2012	-	0265 0266	Tshikapa	10 09	-	Dimant et Or	
07	Coop. Populaire des Exploitants Miniers Artisansaux Congolais « <b>COPEMAC</b> »	2012	20, Av. Bumba Q/Livulu, C/ de Lemba/Kinshasa	Godefroid	Arr. Min n° 0649 du 27 Déc. 2013	-	0089 0268	Tshikapa	07 10	Octobre 2015	Diamant	
08	Coopérative Minière <b>VIS-VERSA</b> « <b>VIS-VERSA</b> »	2012	2A, Q/Baboma C/Matete Ville de Kinshasa	-	Arr. Min n° 0651 du 18 déc 2013	-	0267 0265	Tshikapa	08 10	-	Diamant et Or	
09	Coopérative Doing Innovative Business with Emmanuel « <b>DIBWE</b> »	2012	9 <sup>ème</sup> , niveau local 903, Immeuble Crown Tower, Bld du 30 Juin, C/ Gombe/ Kin	LUBABA INABANZA	Arr. Min n°0650 du 27 Déc. 2013	-	0270 0268	Tshikapa	10 10	Octobre 2015	Diamant et Or	
10	Coopérative Minière Kasai Minina « <b>COMIKAM</b> »	2012	-	-	Arr. Min n° 0285 du 10 Juillet 2014	-	0272	Tshikapa	11	-	Diamant	
11	Ass. Coop. Minière Des Jeunes Désœuvrés du Congo « <b>ACMJDC</b> »	2012	-	-	Arr. Min n° 0295 du 10 Juillet 2014	-	0264	Tshikapa	07	-	Diamant	



N°	Dénomination de la Coopérative (+ Sigle)	Année de création	Siège social et/ou administratif	Responsable/ou Président et coordonnées Tél/e-mail	N° Arrêté d'agrément	Numéro Impôt (NIF)	Affectation des les ZEA	Territoire	Nbre de salariés	Date/Signature De contrat de collaboration avec SAEMAPE	Filière D'exploitation	S/ Total
12	Coopérative Minière de Diamant de Tshikapa « <b>COMIDIAT</b> »	2012	-	-	Arr. Min n° 0292 du 10 Juillet 2024	-	0271	Tshikapa	07		Diamant	
13	Collection de l'Exploitation Minière De Tshikapa « <b>CEMT</b> »	2012	30, Av. Lumumba Galerie SAD, 1er Niveau C/Kanzala/ Tshikapa	-	Arr. Min n° 0303 du 11 Juillet 2014	-	0262	Tshikapa	08	-	Diamant	
14	Coopérative Minière MAZETY Multi-système Diamond « <b>COMIMAMUD</b> »	2013	-	MAZETY	Arr. Min n° 0291 du 10 Juillet 2014	-	0264	Tshikapa	06	-	Diamant	
15	Association Coopérative Minière Mashitagizungu « <b>ACOOMIMAG</b> »	2013	35 bis, Av. Kifunga C/ de Makala Ville de KINSHASA	Jean SHIMISHI MAJIKO	Arr. Min n° 0289 du 10 Juillet 2014	-	0262	Tshikapa	08	Octobre 2015	Diamant	
16	Coopérative Minière du Maximum « <b>COMIMAX</b> »	2013	27, Av. Bulape, C/Dibumba 1, Ville de Tshikapa	-	Arr. Min n° 0286 du 10 Juillet 2014	-	0265	Tshikapa	08	-	Diamant	
17	Coopérative Minière Raison de Prospérer « <b>COMIRAP</b> »	2013	-	-	Arr. Min n° 0281 du 10 Juillet 2014	-	0266	Tshikapa	08 06	-	Diamant	



N°	Dénomination de la Coopérative (+ Sigle)	Année de création	Siège social et/ou administratif	Responsable/ou Président et coordonnées Tél/e-mail	N° Arrêté d'agrément	Numéro Impôt (NIF)	Affectation ds les ZEA	Territoire	Nbre de cardés	Date/Signature De contrat de collaboration avec SAEMAPE	Filière D'exploitation	S/ Total
18	Association Coopérative Minière la Fraternité « <b>ASCOMIFRA</b> »	2013	12, Av. Yamokoma Q/Télécom UPN- Binza	-	Arr. Min n°0290 du 10 juillet 2014	-	0270	Tshikapa	15	-	Diamant	
19	La Congolaise des Mines « <b>LACOMI</b> »	2013	-	-	Arr. Min n°0288 du 10 juillet 2014	-	0207	Tshikapa	12	-	Diamant	
20	Coopérative Minière de Kintamba « <b>COMIKI</b> »	2013	-	-	Arr. Min n° 0287 du 10 juillet 2014	-	0267	Tshikapa	10	-	Diamant	
21	Coopérative Minière du Peuple « <b>COMIP</b> »	2013	-	-	Arr. Min n° 0293 du 10 juillet 2014	-	0267	Tshikapa	08	-	Diamant	
22	Coopérative Minière de Tshikapa « <b>COMIT</b> »	2013	-	-	Arr. Min n°0294 du 10 juillet 2014	-	0271	Tshikapa	07	-	Diamant	
23	Coopérative Minière Sadi « <b>COMISA</b> »	2013	-	-	Arr. Min n° 0301 du 10 juillet 2014	-	0268	Tshikapa	06	-	Diamant	

N°	Dénomination de la Coopérative (+ Sigle)	Année de création	Siège social et/ou administratif	Responsable/ou Président et coordonnées Tél/e-mail	N° Arrêté d'agrément	Numéro Impôt (NIF)	Affectation des ZEA	Territoire	Nbre de carrés	Date/Signature De contrat de collaboration avec SAEMAPE	Filière D'exploitation	S/Total
24	Coopérative Minière de Kambembe « <b>COMIKA</b> »	2013	06, Av. Relax, Q/Tite C/Dibumba 2 Ville de Tshikapa	Aain MAZEM-BA MBONZA	Arr. Min n° 0299 du 10 Juillet 2014	-	0264	Tshikapa	06	-	Diamant	
25	Coopérative Minière Faustin Mapwar Bashuth « <b>FMB</b> »	2013	-	-	Arr. Min n° 0282 du 10 Juillet 2014	-	0264	Tshikapa	06	-	Diamant	
26	Coopérative Minière Bâtissons le Grand Kasai « <b>BGK</b> »	2013	-	-	Arr. Min n° 0283 du 10 Juillet 2014	-	0271	Tshikapa	06	-	Diamant	
27	Coopérative Minière de Ganenga « <b>COMIGAN</b> »	2013	-	-	Arr. Min n° 0298 du 10 Juillet 2014	-	0266	Tshikapa	10	-	Diamant	
28	Coopérative Minière Bachimba « <b>COMIBACH</b> »	2013	-	-	Arr. Min n° 0525 du 30 Août 2014	-	0263	Tshikapa	-	-	Diamant	
29	Renaissance Coopérative « <b>RECO</b> »	2013	-	-	Arr. Min n° 0413 du 11 Sept. 2014	-	-	Tshikapa	-	-	Diamant	



N°	Dénomination de la Coopérative (+ Sigle)	Année de création	Siège social et/ou administratif	Responsable/ou Président et coordonnées Tél/e-mail	N° Arrêté d'agrément	Numero Impôt (NIF)	Affectation des ZEA	Territoire	Nbre de carriers	Date/Signature De contrat de collaboration avec SAE/MAPE	Filière D'exploitation	S/Total
30	Coopérative Minière Shambombual / Luebo « <b>MINSHAL</b> »	2012	24, Av. Mukamba C/ de Ndesha	Ibrahim MUANJI MUKUBAYI	Arr. Min n° 0296 du 10 Juillet 2014	-	0237	Tshikapa	07	Octobr 2015	Or Cassitérites	
31	Coopérative Minière Kasai Manning « <b>COKAMI</b> »	2013	-	-	Arr. Min n° 0302 du 10 Juillet 2014	-	0263	Tshikapa	-	-	Diamant	
32	Coopérative Minière Luvua-Mupemba « <b>COMILOM</b> »	-	58, Av. des Enseignants, Q/Tshitangu C/Dibumba II	-	Arr. Min n° 0423 du 12 Juillet 2014	-	-	Dibumba II	-	-	Diamant	
33	Coopérative Minière Lugi « <b>COOP-LUGI</b> »	2015	-	-	Arr. Min n° ..... du .... Juillet 2016	-	-	Tshikapa	-	-	Diamant	
34	Sté Coopérative Minière et Agricole Ilebo « <b>SOCOMIAL</b> »	2015	22, Av. Kimbao, C/ Ngaba-Kinshasa	-	Arr. Min n° 0704 du 30 Oct. 2017	-	-	-	-	-	-	

## 08. PROVINCE DU KASAI CENTRAL

N°	Dénomination de la Coopérative (+ Sigle)	Année de création	Siège social et/ou administratif	Responsable/ou Président et coordonnées	N° Arrêté d'agrément	Numéro Impôt (NIF)	Affectation des ZEA	Territoire	Nbre de carrés	Date/Signature De contrat de collaboration avec SAEMAPE	Filière D'exploitation	S/Total
01	Coopérative des Exploitants Mineurs Artisans et Agricoles de Lwiza « <b>COEMAL</b> »	2012	21, Av. Cathédrale Q/ Kabena Cité de Lwiza Kananga	-	Arr. Min n° 0948 du 24 Décembre 2012	-	0270 0276	-	05 10	-	Diamant et Or	06
02	Coopérative Minière Mukamkalinga Mining Company « <b>MKC</b> »	2012	1675, Av. des sapins Q/Malandji C/Kananga	-	Arr. Min n° 0003 Du 04 Janvier 2014	-	0264 0262	-	10 10	-	Diamant et Or	
03	Coopérative Minière NGOLWA Mabanji « <b>COMINGOL</b> »	2012	-	-	Arr. Min n° 0297 du 10 Juillet 2014	-	0271	-	07	Octobre 2015	Diamant et Or	
04	Coopérative Minière des Creuseurs d'Or et Diamant de Lwiza « <b>COMICORDIA LWIZA</b> »	2012	315, Av. des Éléphants C/ de Limete Ville de Kinshasa	-	Arr. Min n° 0245 du 04 Juin 2014	-	0237 0263	-	05 10	-	Diamant et Or	
05	Coopérative Minière « <b>MUKWIZA</b> »	2014	Lieu d'exploitation Lwiza1430, Av.Colonel Ebeya C/Gombe Kinshasa	Moses MUKWIZA Tél : 0990065570	Arr.Min.n° 0660du 05 Oct. 2016	-	-	-	-	-	Diamant	
06	Coopérative minière de LWIZA « <b>COOMEL</b> »	2013	-	-	Arr.Min n° 0284 du 10 Juin 2014	-	0268	-	05	-	Diamant	

N°	Dénomination de la Coopérative (+ Sigle)	Année de création	Siège social et/ou administratif	Responsable/ou Président et coordonnées Tél/e-mail	N° Arrêté d'agrément	Numéro Impôt (NIF)	Affectation des ZEA	Territoire	Nbre de caractères	Date/Signature De collaboration avec SAEMAPE	Filière D'exploitation	S/Total
01	Groupement des Congolais Exploitants Artisansaux des Minerais « CONGOMINES »	2003	20, Avenue Presse Immeuble Botour C/Kinshasa-Gombe	Cicéron Dihondjo Otshudiema 0991874016 0811719508 Congomines sprl@y.fr	Arr. Min n° 0463 du 28 Juillet 2009	-	-	-	-	-	Diamant	20
02	Coopérative Agroforestière de Tshimuna miabi « COOMATSHIM »	2010	68, Av. Inga C/ de Bmpenba	Jeab Batiste Lumumba 0815180770	Arr. Min n° 0396 du 18 Déc. 2010	-	-	-	-	06/09/2010	Diamant	
03	Coopérative Minière Pour Le Développement du Territoire de Lwilu « COMIDTL »	2012	Q/ Mbuji-mayi, Cité de Luputa Territoire de Lwilu	muhindasange@yahoo.fr	Arr. Min n° 0579 du 15 Sept. 2012	-	-	Lwilu	-	-	Diamant	
04	Société Coopérative MUKENDI Frères «SOCOMUF»	2012	-	-	Arr. Min n° 0486 du 10 Août 2012	-	-	-	-	-	Dimant	
05	Coopérative Minière du KASAI « COMIKAS »	2006	03, Av. de la Police Q/Bubanji C/Diulu-Mbujimayi	Lumumba Kangudi	Arr. Min n° 0629 du 18 Déc. 2013	-	-	-	-	-	Diamant	
06	Coopérative Minière de Kabinda « CMKA »	2010	136, Av. Kato Q./ Kingabwa C/ de Limete Kinshasa	Trudon Banza Mukala 0999720148 Banzamukala@yahoo.fr	Arr. Min n° 0024 du 10 Mai 2011	-	-	-	-	03/04/2014	Diamant	

N°	Dénomination de la Coopérative (+ Sigle)	Année de création	Siège social et/ou administratif	Responsable/ou coordonnées Tél/e-mail	N° Arrêté d'agrément	Numéro Impôt (NIF)	Affectation des ZEA	Territoire	Nbre de car- rès	Date/ Signature De con- trat de collab- oration avec SAEMAPE	Filière D'ex- ploitati on	S/Total
07	Coopérative Minière Agro- pastorale de Kasongu Mon- ji « <b>COOPEKAM</b> »	2009	01, Av. Boulevard Kabili C/ Diulu, Mbujimayi	Roger Tshilenga Mukumayi 0998215050 0819731444	Arr. Min n° 0035 du 01 Mars 20011	-	331	-	-	17/11/2011	Diamant	
08	Coopérative Agro-Minière de Boya « <b>CAMB</b> »	2012	Village Boy Grpt. Tshimungu bena, Terr. de Miabi Secteur Kakangayi	-	Arr. Min n° 0016 du 19 Janvier 2013	-		Miabi	-	-	Diamant	
09	Coopérative Minière Pour le Progrès et le Développement du Congo « <b>COOMIDPCO</b> »	2011	-	-	Arr. Min n° 0625 du 18 Déc.2013	-	332	-	-	-	-	
10	Esperance « <b>C.M.ESPERAN CE</b> »	2014	02, Av. Colonel Caumba C/Selembao /Kinshasa	Esperance Shidi Mikombu 0816381285	Arr. Min n° 0595 du 01 Oct. 2014	-		-	-	-	Diamant	
11	Coopérative de Développement du Kasai « <b>COUDEKA</b> »	2012	-	-	Arr. Min n° 0627 du 18 Déc. 2013	-	314	-	-	-	Diamant	
12	Coopérative Agro-Minière de TSHIENDA « <b>CAMIT</b> »	2015	03, Avenue Odia David, Q/Bena Tshibwabwa C/Muya	-	Arr. Min n° 0108 du 05 mai 2016	-		-	-	-	Diamant	



N°	Dénomination de la Coopérative (+ Sigle)	Année de création	Siège social et/ou administratif	Responsable/ou Président et coordonnées Tél/e-mail	N° Arrêté d'agrément	Numéro Impôt (NIF)	Affectation des ZEA	Territoire	Nbre de carrés	Date/Signature De contrat de collaboration avec SAEMAPE	Filière D'exploitation	S/Total
13	Coopérative d'exaltation Artisanale Des Mimerais et agro-pastorale Unie du Kasai-Oriental « <b>CEAMAPIUK</b> »	-	110, Av. du Commerce Q/'Tandere C/Muya /Mbuji-Mayi	-	Arr. Min n° 0226 du 16 Mars 2015	-	-	Muya	-	-	Diamant	
14	Coopérative Minière et Pastorale Du Kasai « <b>COOPMINA</b> »	-	47,Av. Kalonji Q/ Masanka C/ Diulu, Mbuji-mayi	-	Arr. Min n° 0227 du 16 Mars 2015	-	-	Diulu	-	-	Diamant	
15	Coopérative de Promotion Industriel « <b>COOPINDU</b> »	-	47,Av. Kalonji Q/ Masanka C/ Diulu, Mbuji-mayi	-	Arr. Min n° 0228 du 16 Mars 2015	-	-	Diulu	-	-	Dimant	
16	Coopérative Minière Lubulanji « <b>COOMILU</b> »	2013	45, Av. Luputa Q/Masanka, Mbuji-mayi	-	Arr. Min . n°0229 du 16 Mars 2015	-	-	Diulu	-	-	Diamant	
17	Société Coopérative Minière HOSSANNA « <b>HOSSANNA</b> »	-	1201, Av. Escorte Présidentielle Champ des Tirs, Kinshasa	-	Arr. Min n° 0594 du 01 Octobre 2014	-	-	-	-	-	Diamant	



N°	Dénomination de la Coopérative (+ Sigle)	Année de création	Siège social et/ou administratif	Responsable/ou coordonnées Tél/e-mail	N° Arrêté d'agrément	Numéro Impôt (NIF)	Affectation des ZEA	Territoire	Nbre de carrés	Date/Signature De contrat de collaboration avec SAE/MAPE	Filière D'exploitation	S/ Total
18	Coopérative Agro-Pastorale et d'Exploitation Minière Artisanale de Bena Nadya Tshivenda « CAPEMANT »	-	3, Av. Odia David Q/Bena Tshibuabua C/de Muya Ville de Mbuji-Mayi	-	Arr. Min n° 0740 du 14 Octobre 2016	-	-	-	-	-	Diamant	
19	Coopérative Minière DUNIA « COMIDU »	-	05, Av. DE LA Justice C/Gombe, Kinshasa	-	Arr. Min. N° 0155 du 05 Mai 2016	-	-	-	-	-	Diamant	
20	Coopérative Minière veve Wangaja « C.M.VE.WA »	2014	A Mbuji - Mayi	WANGAJA 0994810655 0815445038	Arr. Min. n°0094 du 04 Mai 2016	-	-	-	-	-	Diamant	

## 10. PROVINCE DU KONGO CENTRAL

N°	Dénomination de la Coopérative (+ Sigle)	Année de création	Siège social et/ou administratif	Responsable/ou Président et coordonnées Tél/e-mail	N° Arrêté d'agrément	Numéro Impôt (NIF)	Affectation des les ZEA	Territoire	Nbre de carrés	Date/Signature De contrat de collaboration avec SAEMAPE	Filière D'exploitation	S/Total
01	Coopérative de Développement Minier de Bas-Congo « <b>CODEMBAC</b> »	1999	24, Av. Accusais cadeco, Q/ciné palace, cité de Matadi	Lungwa dia Mavanda	Arr. Min n° 0027 du 20 février 2002	-	-	-	-	09 Mars 2006	Diamant	06
02	Coopérative Minière du BAS-CONGO « <b>CMB RDC</b> »	2013	46, Av. Munzibila Q/ De bonhomme C/Matete-Kinshasa	Léopold Mavazeze Kambova Tél : 0821976368/ 0898885240	Arr. Min n° 0937 du 25 Novembre 2015	-	390	Mbanza Ngungu	13	-	Cuivre	
03	Société Coopérative Minière Pour le Développement de Kongo Central « <b>SOCOMIDEK</b> »	2013	10, Av. Nioka, Q/Ngomba	Grégoire Mbuangi Phomba, Tél : 0998174194	Arr. Min. n° 0781 du 02 Novembre 2016	-	-	-	-	-	Diamant	
04	Coopérative Minière de Développement Communautaire SCOOOPS « <b>CMDC SCOOPS</b> »	2008	01, Av. Shambamba Q/ Kinsuka pêcheurs/Kinshasa	Hubert SHAMAMBA RUTI	Arr. Min. n° 0714 du 04 Octobre 2010	-	389	Mbanza Ngungu	21	-	Diamant, Or	
05	Coopérative Agropastorale et d'Exploitation Minières Madimba « <b>CAPEMMA</b> »	2015	-	-	Arr. Min. n° 0169 du 14 Août 2017	-	-	-	-	-	Diamant	
06	Société Coopérative Minière Pour le Développement Intégral « <b>SOCOMINDIN</b> »	2015	-	-	Arr. Min. n° 0057 du 21 Mar 2017	-	-	-	-	-	Diamant, Or	

## 11. PROVINCE DE KWANGO

N°	Dénomination de la Coopérative (+ Sigle)	Année de création	Siège social et/ ou administratif	Responsible/ou Président et coordonnées	N° Arrêté d'agrément	Numéro Impôt (NIF)	Affectation des ZEA	Territoire	Nbre de car-rés	Date/ Signature De contrat de collaboration avec SAEMAPE	Filière D'exploit-tation	S/Total
01	Coopérative Minière LAJI «COMILA 3 AS»	2001	26B, Q/Bandundu, C/Matete-Kinshasa	Tél/e-mail Israel Bologo	Arr. Min. n° 0418 du 08 Juillet 2012	-	-	-	-	-	-	08
02	Coopérative Minière pour le Développement de Kwango «CODEK»	2016	A Kenge	-	-	-	502	Kenge	04	-	Diamant	
03	Coopérative Minière VIS - VERSA «VIS-VERSA»	2013	13, Balunda Kikwit I	Maurice Mulunda 0812726538	Arr. Min. n° 0651 du 18 Déc. 2013	-	-	-	-	-	Diamant	
04	Société Coopérative Minière pour le Développement de Tembo «SOCOMIDET»	2016	A Kenge	Mbangi Kwenda Fils	Arr. Min. n° 0286 du 28 Août 2017	-	-	-	-	-	Diamant	
05	Société Coopérative Minière et Agricole de Mawanga «SOCOMIAM»	2016	A Mawanga	Fidèle Kabula	Arr. Min. n° 0288 du 28 Août 2017	-	-	-	-	-	Diamant	



N°	Dénomination de la Coopérative (+ Sigle)	Année de création	Siège social et/ ou administratif	Responsible/ou coordonnées Tél/e- mail	N° Arrêté d'agrément	Numéro Impôt (NIF)	Affectation ds les ZEA	Territoire	Nbre de car-rés	Date/ Signature De collaboration avec SAEMAPE	Filière D'explo- tion	S/ Total
06	Société Coopéra- tive Minière De- bout Kwanga « <b>SOCOMIKWA</b> »	2016	05, Av. Sukumbun- du, Q/Masikita, Ville de Kenge	Eveline Tshimbakona	Arr. Min. n° 0287 du 28 Août 2017	-	-	-	-	-	Diamant	
07	Société Coopéra- tive Minière de Développement de Kasongo Lun- da « <b>SOCOMIDEK</b> »	-	32, Av. Matadi, Q/Mupepe, Ville de Kenge	-	Arr. Min. n° 0286 du 28 Août 2017	-	-	-	-	-	Diamant	
08	Coopérative AQUA-MINES « <b>C.A.M</b> »	-	26, Av. Nzadi, Q/Salongo-Sud, C/Lemba-Kinshasa	-	Arr. Min. n° 0420 du 17 Sept 2017	-	-	-	-	-	Diamant	

## 12. PROVINCE DE KWILU

N°	Dénomination de la Coopérative (+ Sigle)	Année de création	Siège social et/ou administratif	Responsible/ou Président et coordonnées Tél/e-mail	N° Arrêté d'agrément	Numéro Impôt (NIF)	Affectation ds les ZEA	Territoire	Nbre de car-rés	Date/Signature De contrat de collaboration avec SAEMAPE	Filière D'exploitation	S/Total
01	Coopérative des Exploitants Miniers de Diamant Artisanal de Bandundu « <b>CEMDAB</b> »	2010	98, Av. Disasi Ville de Bandundu	Nico Mwanza 0812314315	Arr. Min n° 0198 du 17 Avril 2013	-	-	-	-	06/03/2013	Diamant	08
02	Coopérative Minière LAJI « <b>COMILA 3 AS</b> »	2011	26, BQ/Banunu C/Matete, Kinshasa	Ismaël Bologo	Arr. Min n° 0418 du 08 Juillet 2011	-	-	-	-	-	Diamant	
03	Coopérative Minière Espérance « <b>CM. ESPE-RANCE</b> »	2012	-	-	Arr. Min n° 0595 du 01 Octobre 2014	-	-	-	-	-	Diamant	
04	Association Coopérative Minière des Jeunes Dé-sœuvrés du Congo « <b>ACMJC</b> »	2013	128, Av. Kasongo-Lunda Ville de Bandundu	-	Arr. Min n° 0295 du 01 Octobre 2011	-	-	-	-	-	Diamant	
05	Coopérative Poultaire des Exploitants Miniers Artisanaux Congolaise « <b>COPEMAC</b> »	2012	-	-	Arr. Min. n° 0649 du 27 Déc. 2013	-	-	-	-	-	Diamant	



N°	Dénomination de la Coopérative (+ Sigle)	Année de création	Siège social et/ou administratif	Responsable/ou Président et coordonnées Tél/e-mail	N° Arrêté d'agrément	Numéro Impôt (NIF)	Affectation des ZEA	Territoire	Nbre de carrés	Date/Signature De contrat de collaboration avec SAEMAPE	Filière D'exploitation	S/ Total
06	Coopérative Minière de Gannenga « <b>COMIGAN</b> »	-	-	-	Arr. Min. n° 0298 du 10 juillet 2014	-	-	-	-	-	Diamant	
07	Coopérative Minière Alpha « <b>CMA</b> »	-	-	-	Arr. Min. n° .....du..... Nov. 2016	-	-	-	-	-	Diamant	
08	Société Coopérative Minière « <b>BIABI</b> »	-	-	-	Arr. Min. n° .....du..... Nov. 2016	-	-	-	-	-	Diamant	

### 13. PROVINCE LOMAMI

N°	Dénomination de la Coopérative (+ Sigle)	Année de création	Siège social et/ou administratif	Responsable/ou Président et coordonnées Tél/e-mail	N° Arrêté d'agrément	Numéro Impôt (NIF)	Affectation des ZEA	Territoire	Nbre de carrés	Date/Signature De contrat de collaboration avec SAESSCAM	Filière D'exploitation	S/ Total
01	Coopérative Minière Vévé WANGA « <b>C.MVE.WA</b> »	-	Cité de Lubao	Vévé Wangaja	Arr. Min n° 0094 du 04 Mai 2016	-	-	-	-	-	Dimant	02
02	Coopérative Minière de Kabinda « <b>CMKA</b> »	-	-	-	-	-	666 665 658	Kabinda Kabinda Mwene-Ditu	04 04 04	-	-	

## 14. PROVINCE DE MANIEMA

N°	Dénomination de la Coopérative (+ Sigle)	Année de création	Siège social et/ou administratif	Responsable/ou Président et coordonnées Tél/e-mail	N° Arrêté d'agrément	Numéro Impôt (NIF)	Affectation des ZEA	Territoire	Nbre de car-rés	Date/Signature De contrat de collaboration avec SAE/MAPE	Filière D'exploitation	S/Total
01	Coopérative Minière de Kasongo Baseme « <b>COMIKA BA</b> »	2011	Kasongo	Oscar Ndjoloko 0814466146	Arr. Min n° 0237 du 10 Mai 2011	-	0280	PANGI	01	-	Cassitérite et Or	34
02	Coopérative Minière Minière de Développement « <b>MAMINDEV</b> »	2011	05, Av. Tenegeza Cité KAKUTYA Ville de Kalimas/Pangi	Kandolo Joseph	Arr. Min n° 0137 du 014 Avril 2011	-	0280	PANGI	02	-	Cassitérite et Or	
03	Coopérative Minière Tujenge Kai-ilo « <b>COMITUKA</b> »	-	-	-	Arr. Min n° 0586 du 05 Oct.2014	-	0279	PANGI	04 04 02	-	Cassitérite et Or	
04	Coopérative Minière Mwitobo Kumba « <b>MK</b> »	2011	56, Av. Inga C/ Bandalungwa Ville de Kinshasa	-	Arr. Min n° 0419 du 08 juillet 2011	-	0278	PANGI	04 04	-	Cassitérite et Or	
05	Coopérative Agricole pour le Développement de Kabambare « <b>COADEKA</b> »	2012	-	-	Arr. Min n° 0... du 25 Mai 2012	-	0277	PANGI	04 04 01	-	Cassitérite et Or	
06	Coopérative Minière Elie « <b>COMELI</b> »	2013	kayeye	Kayumba Barthelemy	Arr. Min n° 0013 du 19 janvier 2013	-	0279	PANGI	01 04	-	Cassitérite et Or	



N°	Dénomination de la Coopérative (+ Sigle)	Année de création	Siège social et/ou administratif	Responsable/ou Président et coordonnées Tél/e-mail	N° Arrêté d'agrément	Numéro Impôt (NIF)	Affectation des les ZEA	Territoire	Nbre de carrés	Date/Signature De contrat de collaboration avec SAEMAPE	Filière D'exploitation	S/ Total
07	Coopérative Minière Elysée « <b>COMELYS</b> »	2012	12, Blvd. Lumumba, Cité Kasuku/Kindu	-	Arr. Min n°0014 du 19 janvier 2013	-	0280	PANGI	04 04	-	Cassitérite et Or	
08	Coopérative Minière Mombobo « <b>COMIMO</b> »	2012	Localité Luyamba, Gpt.Mombo, collectif-vé, IKAMA, Territ. de Pangl	-	Arr. Min n°0012 du 19 janvier 2013	-	0280	PANGI	01	-	Cassitérite et Or	
09	Coopérative Minière dynamique des Creuseurs « <b>COMIDYC</b> »	2013	Cité de Kabambare Territoire de Kabambare	Tchela Roger	Arr.Min n° 0583 du 04 Oct. 2013	-	0579	PANGI	01 04	-	Cassitérite, Or,	
10	Coopérative Minière de la province du Maniema « <b>COMIPROMA</b> »	2012	-	-	Arr. Min n° 0587 du 05 Oct. 2013	-	0279	PANGI	04 04	-	Cassitérite, Or, wolframite	
11	Coopérative Minière pour le développement du Maniema « <b>COMIDEM</b> »	2013	-	-	Arr. Min n° 0585 du 05 Oct. 2013	-	0277	PANGI	04 04	-	Cassitérite, Or, Wolframite	
12	Coopérative Minière des Creuseurs Affectés « <b>COMICA</b> »	2012	Village Matete, Groupement Kitabea, secteur de BB Salamabila, Terr. de Kabambare	-	Arr. Min n° 0432 du 19 juin 2013	-	0284	PUNIA	-	-	Cassitérite, Or, Wolframite	



N°	Dénomination de la Coopérative (+ Sigle)	Année de création	Siège social et/ ou administratif	Responsable/ ou Président et coordonnées Tél/e-mail	N° Arrêté d'agrément	Numéro Impôt (NIF)	Affectation des ZEA	Territoire	Nbre de carrés	Date/ Signature De contrat de collaboration avec SAEMAPE	Filière D'exploitation	S/ Total
13	Coopérative Minière Réveil du Maniema « <b>COMIREMA</b> »	2013	Mungembe	Kitwanda Mulyangi 081059042	Arr. Min n° 0582 du 04 Oct. 2013	-	0281	PANGI	02 04	-	Cassitérite, Or	
14	Coopérative Minière Eko ya Mboka « <b>COMIEKO</b> »	2012	Localité de Kasese, Territoire de Puna	-	Arr. Min n° 0581 du 04 Oct. 2013	-	0277	PANGI	04 04	-	Cassitérite, Or, Wolframite	
15	Coopérative Minière Débout Maniema « <b>COMIDEMA</b> »	2013	Cité de Lubutu, Territoire de Lubutu	-	Arr. Min n° 0603 du 05 octobre 2013	-	0283	PUNIA	04 04	-	Cassitérite, Or Wolframite	
16	Coopérative Minière confiance au sous-sol « <b>COMICOSS</b> »	2012	Cité de Punia, Territoire de Punia	-	Arr. Min n° 0584 du 04 Oct 2013	-	0285	PUNIA	04 04	-	Cassitérite, Or, Wolframite	
17	Coopérative Minière VIS-VERSA « <b>VIS-VERSA</b> »	-	-	-	Arr. Min n° 0651 du 18 Déc. 2013	-	0283	PUNIA	02	-	Cassitérite, Or Wolframite	
18	Coopérative Minière d'Elila « <b>COM'ELILA</b> »	-	Localité de Kibonge collectivité Beia, Territoire de Pangi	Mubake Barthelemy	Arr. Min n° 0308 du 11 Juillet 2014	-	0281	PANGI	01	-	Cassitérite, Or Wolframite	



N°	Dénomination de la Coopérative (+ Sigle)	Année de création	Siège social et/ou administratif	Responsible/ou Président et coordonnées Tél/e-mail	N° Arrêté d'agrément	Numéro Impôt (NIF)	Affectation des ZEA	Territoire	Nbre de carrés	Date/Signature De contrat de collaboration avec SAEMAPE	Filière D'exploitation	S/Total
19	Coopérative Minière de Kama « <b>COOMIKAM</b> »	-	Localité de Kama collectivité d'Ikama, Terr. de Pangni		Arr. Min n° 0310 du 11 Juillet 2014	-	0281	PANGI	01	-	Cassitérite, Or Wolframite	
20	Coopérative Minière d'Imongo « <b>COMIMO</b> »	2014	-	-	Arr. Min n° 0309 du 11 Juillet 2014	-	0282	PUNIA	01	-	Cassitérite, Or Wolframite	
21	Union des Exploitants Artisansaux Miniers du CONGO « <b>UEMAC</b> »	-	03, Av. Moma C/de Kasuku Ville de Kindu	-	Arr. Min n° 0231 du 06 Mars 2015	-	-	-	-	-	Cassitérite et Or	
22	Coopérative Minière Solidarité des Occupants du Sol Pour le Développement « <b>SOSD</b> »	2015	Kalima	Jean Marie Kokonyangi 081372982	Arr. Av. Min n° 0656 du 05 Mai 2015	-	-	PANGI	10	-	Cassitérite, wolframite, Or	
23	Coopérative Minière de FIZI « <b>COOMIFI</b> »	2015	Lulimba - Misisi	-	Arr. Av. Min n° 0023 du 20 février 2016	-	-	-	-	-	Cassitérite, Or, Wolframite	

N°	Dénomination de la Coopérative (+ Sigle)	Année de création	Siège social et/ou administratif	Responsable / ou Président et coordonnées Tél/e- mail	N° Arrêté d'agrément	Numéro Impôt (NIF)	Affectation des ZEA	Territoire	Nbre de carés	Date/ Signature De contrat de collaboration avec SAEMAPE	Filière D'exploitation	S/ Total
24	Coopérative Minière de BAUSE « <b>COOMIBA</b> »	2014	Localité de Penekoka ; Collectivité Ikama ; Territoire de Pangl	Kamanzi Saloboko	Arr. Min n° 0175 du 10 Mai 2016	-	679	PANGI	10	-	Cassitérite, Or	
25	Coopérative Minière de pangl « <b>COMIPA</b> »	2016	Kakuya	Michel Mwemedi 0813351819	Arr. Min n° 0543 du 13 Sept 2016	-	-	-	-	-	Cassitérite, Or, wolframite	
26	Coopérative Minière ILIMBA GUNGA « <b>COMUGA</b> »	2013	Localité Mungembe, Sec- teur de Beia, Territoire de Pangl	Musilamba 0817234423	Arr. Min n° 0542 du 13 Sept.2016	-	-	-	-	-	Cassitérite, Or	
27	Coopérative Minière MWIKOLO O' KESE « <b>CMMK</b> »	-	18, AV. Congo Uni Q/ Kabamba Ville de Kali- ma	-	Arr. Min n° 0395 du 29 Août 2016	-	-	-	-	-	Cassitérite, Or wolframite	
28	Coopérative Minière des N'zibu « <b>COMINZI</b> »	2016	45 Av. Baraoni Q/Kabamba Ville de Kali- ma	Museme djogoo	Arr. Min n° 0393 du 29 Aout 2016	-	-	PANGI	-	-	Cassitérite, Or wolframite	
29	Coopérative Minière Mwanza Bwato « <b>CMMB</b> »	-	14, Av. Maniema Q/Kakutya C/ de Kamisuku Ville de Kali- ma	-	Arr. Min n° 0391 du 29 Août 2016	-	-	-	-	-	Cassitérite, Or, wolframite	



N°	Dénomination de la Coopérative (+ Sigle)	Année de création	Siège social et/ou administratif	Responsable/ou Président et coordonnées Tél/e-mail	N° Arrêté d'agrément	Numéro Impôt (NIF)	Affectation des ZEA	Territoire	Nbre de car-rés	Date/Signature De contrat de collaboration avec SAEMAPE	Filière D'exploita-tion	S/ Total
30	Coopérative Minière des Jeunes Artisans de Pangani « <b>CMJAP</b> »	-	44, Av. Kabamba Q/ Kabamba Ville de Kalima	-	Arr. Min n° 0392 du 29 Août 2016	-	-	-	-	-	Cassitérite, Or , wolframite	
31	Coopérative Minière Bunene Bw'imata « <b>CMBI</b> »	-	25, Av. Lipango Q/ de Kabuya Ville Kalima	-	Arr. M in n° 0394 Du 29 Août 2016	-	-	-	-	-	Cassitérite, Or , wolframite	
32	Coopérative Minière pour Développement au Congo « <b>CMDC</b> »	-	02, Av. Obangi, C/ de Kasuki soit, 28, Av. Gerberas C/ Limete Kinshasa	-	Arr. Min. n° 0295 du 28 juillet 2016	-	-	-	-	-	Cassitérite, Or Wolframite	
33	Coopérative Minière Mamba Kandonya « <b>COMIMAKA</b> »	-	-	-	Arr. Min. n° 0804 du 04 Nov. 2016	-	-	-	-	-	Cassitérite, Or Wolframite	
34	Coopérative Minière Ngasulu « <b>COMINGA</b> »	-	-	-	Arr. Min. n° 0803 du 04 Nov. 2016	-	-	-	-	-	Cassitérite, Or Wolframite	

## 15. PROVINCE DE LUALABA

N°	Dénomination de la Coopérative (+ Sigle)	Année de création	Siège social et/ou administratif	Responsable/ou Président et coordonnées Tél/e- mail	N° Arrêté d'agrément	Numéro Impôt (NIF)	Affectation des ZEA	Territoire	Nbre de carés	Date/Signature De contrat de collaboration avec SAEMAPE	Filière D'exploitation	S/ Total
01	Coopérative Minière la Joie de Vivre « <b>JOIE DE VIVRE</b> »	2010	118, Av.Polviers C/Dilala Ville de Kolwezi Luilaba	Kasongo Bwanga 0990255535	Arr. Min.n° 062 du 16 sept.2009	-	076 024 025	Lubudi Malemba- nk Malemba -nk	-	-	Cuivre, Coltan, cobalt, Cassitérite, Wolframite	37
02	Coopérative Bana Kolwezi « <b>BANA KOLWEZI</b> »	2009	153, Av.Kasa- Vubu C/Dilala, Kolwezi	DG José Kabwit Pdt JC Kunda 0995260420 0995475150 bakolcoop@yahoo.fr	Arr. Min.n° 0665 du 07 Octobre 2007	-	-	-	-	07 Sept.2010	Hétérogenite	
03	Coopérative Minière MIAMBO « <b>MIAMBO</b> »	2008	Route Likasi - Kolwezi	Kazembe Kisanda Mako 0817368527	Arr. Min.n° 0727 du 14 Oct. 2010	-	078 079	Mutshatsha Mutshatsha	-	-	Hétérogenite	
04	Denis Coopérative Mining « <b>DCM</b> »	2010	118, Av. Polviers C/Dilala Ville de Kolwezi	Kosongo Bwanga 0990255535	Arr.Min.n° 0728 du 14 Octobre 2010	-	025 078 024 393 299	Malemb- nk Mutshatsha Malemba- nk Malemba-nk Kipushi	03 02	-	Hétérogenite Cassitérite	
05	Coopérative Minière Nguvu YETU « <b>CMN</b> »	2010	118, Av. Polviers C/Dilala Ville de Kolwezi	Kasonga Bwanga 0990255535	Arr.Min.n° 0085 Du 25 Mars 2010	-	078 024 025 393 299	Mutshatsha Malemba-n Malemba-n Malemba -n Kipushi	03	-	Hétérogenite Cassitérite	



N°	Dénomination de la Coopérative (+ Sigle)	Année de création	Siège social et/ou administratif	Responsable /ou Président et coordonnées Tél/e- mail	N° Arrêté d'agrément	Numéro Impôt (NIF)	Affectation des ZEA	Territoire	Nbre de carrés	Date/Signature De contrat de collaboration avec SAEMAPE	Filière D'exploitation	S/Total
06	Coopérative Wote Pomoja « COWPAM »	2009	708, Av. Mama Yemo, Ville de Kolwezi	Jean Marie Tshianganga 0997023040	Arr. Min. n° 0128 du 01 Avril 2011	-	078 031 393	Mutshatsha Manono Manono	04	-	Hétérogenite Cassitérite	
07	Coopérative Minière de Lualaba « COMIL »	2011	63, Av. Kamusoka, Q/ Baudouin	Eddy Mununga	Arr. Min. n° 0127 du 01 Avril 2011	-	027 078	Manono Mutshatsha		-	Hétérogenite Cassitérite	
08	Coopérative Minière des Exploitants Miniers Artisansaux du Katanga « COPEMIAK »	-	695, Av. Industriel C/ Manika Ville de Kolwezi	Jean claud Tshiwewe 0997105530 0816758454	Arr. Min. n° 0831 du 24 Octobre 2011	-	022 077 395	Malemba-n Mutshatsha Malemba-n	04	-	Cuivre, cobalt Cassitérite	
09	Grande Coopérative Minière de Luabala « GCML »	2009	132, Av. Kapanga C/ Dilala Ville de Kolwezi	Kapend - A- Kapend 0997028909 0997015570	Arr. Min. n° 0242 du 10 Mai 2011	-	287	Kambove	02	-	Hétérogenite	
10	Coopérative Minière d'Artisanale Wakutala Wakumona « COMIWA »	2012	Concession Makonga Q/Mutumbula Cité de Lubudi	Pierre Limuna Mabungu 0998432974 0998321122	Arr. Min. n° 0543 du 09 Sept. 2013	-	301	Sakania	02	-	Hétérogenite	

N°	Dénomination de la Coopérative (+ Sigle)	Année de création	Siège social et/ou administratif	Responsable/ou Président et coordonnées Tél/e-mail	N° Arrêté d'agrément	Numéro Impôt (NIF)	Affectation des ZEA	Territoire	Nbre de carrés	Date/Signature De contrat de collaboration avec SAEMAPE	Filière D'exploitation	S/Total
11	Coopérative Multisectorielle du Développement du Katanga « <b>COMU DEKAT</b> »	-	33, Av.Kananga C/ Dilala Ville de Kolwezi	Albert Kambale 0993232654	Arr. Min.n° 0540 du 09 Sept. 2013	-	305	Sandoa	02	-	CuivreCobalt	
12	Kolwezi Grande Coopérative Minière « <b>KGCM</b> »	-	53, Av.Arporteur Mutombo, Q/ Latin Ville de Kolwezi	-	Arr. Min.n° 0542 du 09 Sept. 2013	-	286	Kambove	02	-	Hétérogenite	
13	Coopérative Minière et Artisanale de Kolwezi « <b>COMAKOL</b> »	-	22, Av.Nyangwe, Q/ Mutoshi Ville de Kolwezi	Elie Mwamba	Arr. Min n° 0538 du 09 Sept. 2013	-	291	Kambove	02	-	Cuivre, Cobalt Cassitérite	
14	Katanga Coopérative Mining« <b>KACOM</b> »		1732, Av. Salongo Q/Industriel C/ Manika-Kolwezi	-	Arr. Min.n° 0528 du 03 Sept. 2013		297 306 297	Lubudi Malemba-n Lubudi	02 02 02		Hétérogenite Cassitérite Coltan	
15	Coopérative Minière SALAMA « <b>COMISA</b> »	2012	74, Av. Okito C/ de Manika Ville de Kolwezi	John Tshiwaya Djanda	Arr.Min.n° 0597 du 01 Oct. 2014	-	-	-	-	-	Hétérogenite Cobalt	
16	Coopérative Minière des Femmes Acquisées au Développement « <b>COMIFAD</b> »	-	333, Av.Butembo Q/Mutoshi Ville de Kolwezi	-	Arr. Min.n° 0042 du 07 Février 2015	-	-	-	-	-	Hétérogenite ,Cobalt	



N°	Dénomination de la Coopérative (+ Sigle)	Année de création	Siège social et/ou administratif	Responsible/ou Président et coordonnées Tél/e-mail	N° Arrêté d'agrément	Numéro Impôt (NIF)	Affectation des ZEA	Territoire	Nbre de carrés	Date/Signature De contrat de collaboration avec SAE/MAPE	Filière D'exploitation	S/Total
17	Coopérative Minière et Agricole du Luabala « <b>COMIALU</b> »	-	04, Av. Luabala C/ de Manika Ville de Kolwezi	-	Arr. Min.n° 0217 du 31 Mars 2015	-	-	-	-	-	Hétérogenre, Cobalt	
18	Coopérative Minière des Exploitants Artisansaux Maendeleo « <b>COMEMA</b> »	-	1361, Av. du 30 Juin C/ Manika Ville de Kolwezi	-	Arr. Min.n° 0174 du 06 Mars 2015	-	-	-	-	-	Hétérogenre, Cobalt	
19	Coopérative Minière des Travailleurs « <b>COMIT</b> »	-	182, Av. Kongolo Q/Mutoshi C/Manika Ville de Kolwezi	-	Arr.Min.n° 0181 du 06 Mars 2015	-	-	-	-	-	Hétérogenre, Cobalt	
20	Coopérative Minière Agro – Minière Umoja ni Maendeleo « <b>CAMUM</b> »	-	164, Av. Sankania Q/ Mutoshi C/de Manika Ville de Kolwezi	-	Arr. Min.n° 0182 du 06 Mars 2015	-	-	-	-	-	Hétérogenre, Cobalt	
21	Coopérative 'En-cadre ment et de Développement des Communautés Locales « <b>CDCL</b> »	-	1421, Av. Lusanga Q/ Dilala Ville de Kolwezi	-	Arr. Min n° 0897 du 08 Oct.2015	-	-	-	-	-	Hétérogenre, Cobalt	



N°	Dénomination de la Coopérative (+ Sigle)	Année de création	Siège social et/ou administratif	Responsible/ou Président et coordonnées Tél/e-mail	N° Arrêté d'agrément	Numéro Impôt (NIF)	Affectation des ZEA	Territoire	Nbre de carrés	Date/Signature De contrat de collaboration avec SAEMAPE	Filière D'exploitation	S/Total
22	Development Minier de Kolwezi « <b>DEMIKO</b> »	-	211, Av. Sandoa Q/ Industriel C/Manika-Kolwezi	-	Arr.Min.n° 0172 du 06 Mars 2015	-	-	-	-	-	Hétérogenite	
23	Coopérative Minière Help Mining« <b>CHM</b> »	-	1320, Av du 30 Juin, Q/Industriel C/Manika / Kolwezi	-	Arr.Min.n° 0894 du 09 Oct.2015	-	-	-	-	-	Hétérogenite	
24	Coopérative Minière Pour le Progrès du Congo« <b>COMIPO</b> »	-	02 Bis, Av. Itimbiri, C/Lemba-Kinshasa	-	Arr. Min.n° 0099 du 04 Mai 2016	-	-	-	-	-	Hétérogenite	
25	Coopérative Minière Artisanale Femme Digne « <b>COMAFED</b> »	-	1200, Av. Mobutu, Q/Mutoshi C/de Manika Ville de Kolwezi	-	Arr.Min.n° 0112 du 05 Mai 2016	-	-	-	-	-	Hétérogenite	
26	Coopérative Minière Agapao Scoops « <b>COMIA</b> »	-	53, Av.Lusanga C/Dilala /Kolwezi	-	Arr.Min.n° 0121 du 05 Mai 2016	-	-	-	-	-	Hétérogenite	
27	Coopérative Minière Artisanale et Semi - Industrielle Avec Conseil d'Administration « <b>COSSA MINESCOOP-CA</b> »	-	122, Av. Lumumba Q/ Musompo C/de Manika Ville de Kolwezi	-	Arr.Min.n° 0120 du 05 Mai 2016	-	-	-	-	-	Hétérogenite	



N°	Dénomination de la Coopérative (+ Sigle)	Année de création	Siège social et/ou administratif	Responsible/ou Président et coordonnées	N° Arrêté d'agrément	Numéro Impôt (NIF)	Affectation des ZEA	Territoire	Nbre de carrés	Date/Signature De contrat de collaboration avec SAE/MAPE	Filière D'exploitation	S/Total
28	Coopérative Minière du Luabala « <b>CMDL</b> »	-	1413, Av. Mobutu Q/ Industriel C/Dilala Ville de Kolwezi	-	Arr. Min. n° 0118 du 05 Mai 2016	-	260	Kambove	02	-	Hétérogenre	
29	Dynamique des Coopératives Minières et Agricoles du Congo « <b>DYCOMAC</b> »	-	240, Av. Sokele C/ Dilala Ville de Kolwezi	-	Arr. Min. n° 0119 du 05 Mai 2016	-	-	-	-	-	Hétérogenre	
30	Coopérative Minière Artisanale du Luabala « <b>COMIALUA</b> »	-	925, Av. Ungungandu C/ de Manika Ville de Kolwezi	-	Arr. Min. n° 0117 du 05 Mai 2016	-	-	-	-	-	Hétérogenre	
31	Coopérative Minière Pour l'Economie Intégrée du Luabala « <b>COMEL</b> »	-	1380, Av. SG Lumande, Q/Latin C/ de Manika Ville de Kolwezi	-	Arr. Min. n° 0111 du 05 Mai 2016	-	-	-	-	-	Hétérogenre	
32	Coopérative Minière Tuende Mbele de Luabala « <b>C.M.T.M.L</b> »	-	1347, Av. Mpolo C/ Manika Ville de Kolwezi	-	Arr. Min. n° 0340 du 05 Mai 2016	-	-	-	-	-	Hétérogenre	

N°	Dénomination de la Coopérative (+ Sigle)	Année de création	Siège social et/ou administratif	Responsable/ou Président et coordonnées Tél/e-mail	N° Arrêté d'agrément	Numéro Impôt (NIF)	Affectation des ZEA	Territoire	Nbre de carrés	Date/Signature De contrat de collaboration avec SAE/MAPE	Filière D'exploitation	S/Total
33	Société Coopérative Minière et Agricole MAlaya « <b>SOCOMIAM</b> »	2015	187, Av. des Manguiers Q/Biashara C/ Dilala - Kolwezi	-	Arr.Min.n° 0897 du 09 Déc. 2016	-	-	-	-	-	Hétérogenre	
34	Coopérative Minière pour Développement au Congo « <b>CMDC</b> »	-	02, Av. Obangati, C/Kasuki, Maniema 28, Av. Gerberas, C/Limete-Kinshasa	-	Arr.Min.n° 0295 du 28 Juillet 2016	-	-	-	-	-	Hétérogenre	
35	Coopérative Minière NEEMA du Luailaba « <b>COMINEL</b> »	-	21, Av. Badibenganya C/de Manika Ville de Kolwezi	-	Arr.Min.n° 0110 du	-	-	-	-	-	Hétérogenre	
36	Coopérative Minière Amos « <b>COMA</b> »	-	-	-	Arr.Min.n° 0881 du 02 Déc. 2017	-	-	-	-	-	-	
37	Coopérative du Grand Katanga et Développement « <b>CGKD</b> »	-	-	-	Arr.Min.n° 0009 du 20 Fév. 2017	-	-	-	-	-	-	



## 16. PROVINCE DU NORD-KIVU

N°	Dénomination de la Coopérative (+ Sigle)	Année de création	Siège social et/ ou administratif	Responsable /ou Président et coordonnées Tél/e- mail	N° Arrêté d'agrément	Numéro Impôt (NIF)	Affectation des ZEA	Territoire	Nbre de carrés	Date/ Signature De contrat de collaboration avec SAEMAPE	Filière D'exploitation	S/Total
01	Coopérative Minière Mpama Bisie «COMIMPA»	2006	13, Av. Kisimbi Q/Mabanga sud C/Kisimbi	R. Muhombo 0997747955 0812081238 Comimpa2007@yahoo.fr	Arr. Min n° 0269 du 31 mars 2008	-	-	-	-	03 Juillet 2000	Cassitérite, Coltan, Or et Wolframite	22
02	Coopérative Minière de Développement pour la Reconstruction « COMIDER»	2003	11, Blvd Bamwisho Centre Walikale	Kalinda Muhombo 0815675782 comidermulti@yahoo.fr	Arr. Min n° 0461 du 28 Juillet 2009	-	-	-	-	12 Août 2005	Cassitérite, Coltan, Or et Wolframite	
03	Coopérative Creuseurs des Artisansaux de Mpama Bisie «COCABI»	2006	-	Idrinda Asani 0812257147 0990100818	Arr. Min n° 0768 du 18 nov. 2009	-	-	-	-	12 Août 2005	Cassitérite, Coltan, Or et Wolframite	
04	Coopérative d'Exploitants Artisansaux de Masisi « COOPE RAMMA »	2004	Rubaya Territoire de Masisi	R.Habinshui Seminga 0992109360	Arr. Min n° 0447 du 08 Août 2012	-	-	-	-	-	Cassitérite, Coltan, Or et Wolframite	
05	Coopérative Minière des Amis de la Lowa « COMIALO »	2006	124, Av. Mutwanga Q/ Ndoshu C/Karisimbi-Goma	-	Arr. Min n° 0199 du 17 Avril 2012	-	-	-	-	-	Cassitérite, Coltan, Or et Wolframite	

N°	Dénomination de la Coopérative (+ Sigle)	Année de création	Siège social et/ou administratif	Responsable/ou Président et coordonnées Tél/e-mail	N° Arrêté d'agrément	Numéro Impôt (NIF)	Affectation des ZEA	Territoire	Nbre de cadres	Date/Signature De contrat de collaboration avec SAEMAPE	Filière D'exploitation	S/Total
06	Coopérative des Exploitants Miniers KARAMO «CEMIKA»	2012	02, Av. du Marché Cité de Walikale	Daniel Musoka Lubungo 0823700668 0990329208	Arr. Min n° 0580 du 15 Sept. 2012	-	-	-	-	24 Juin 2013	Cassitérite, Coltan, Or et Wolframite	
07	Coopérative Miniers Pour un Développement Intégral «COMIDEI»	2012	Localité Itebero, Groupement Bakano, Territoire	-	Arr. Min n° 0532 du 03 Sep. 2013	-	-	-	-	24 Juin 2013	Cassitérite, Coltan, Or et Wolframite	
08	Coopérative Minière pour le Développement de Walikale «COMIDEW»	-	-	-	Arr. Min. n° 0985 du 23 Déc. 2015	-	-	-	-	-	Cassitérite, Coltan, Or et Wolframite	
09	Coopérative Minière des Exploitants Artisans du Congo «COMINECO»	2012	23, Av. Kimeni Ville de Butembo	-	Arr. Min n° 0275 du 04 Juillet 2014	-	-	-	-	-	Cassitérite, Coltan, Or et Wolframite	
10	Coopérative Minière Umoja ni NGUVU «COMUNG»	2012	20, Av. Bananier C/Karisimbi Ville de Goma	-	Arr. Min n° 0580 du 30 Sept. 2014	-	-	-	-	-	Cassitérite, Coltan, Or et Wolframite	



N°	Dénomination de la Coopérative (+ Sigle)	Année de création	Siège social et/ou administratif	Responsable /ou Président et coordonnées Tél/e-mail	N° Arrêté d'agrément	Numéro Impôt (NIF)	Affectation des ZEA	Territoire	Nbre de carrés	Date/Signature De contrat de collaboration avec SAEMAPE	Filière D'exploitation	S/ Total
11	Coopérative Minière des Exploitants Riverains de VIRUNGA «COMERVI»	2012	23, Av. de la Mission Q/Himbi C/de Goma Ville de Goma	-	Arr. Min n° 0156 du 04 Mars 2015	-	-	-	-	-	Cassitérite, Coltan, Or et Wolframite	
12	Coopérative Minière MAENDELEO «COMIMA »	2014	29, Av. Luotu Q/KASIKA C/Kirsimbi Ruote Goma-Sake	-	Arr. Min n° 0926 du 03 Nov. 2015	-	-	-	-	-	Cassitérite, Coltan, Or et Wolframite	
13	Coopérative Minière des Exploitants Artisansaux Pour le Développement « COOMEAD»	2014	03, Av.ONG, Q/Malepe, C/de Bleu de Beni	-	Arr. Min n° 0838 du 29 Septembre 2015	-	-	-	-	-	Cassitérite, Coltan, Or et Wolframite	
14	Coopérative Minière Mungu ni Jibu « MJ »	-	-	-	Arr. Min n° 0819 du 26 Août 2015	-	-	-	-	-	Cassitérite, Coltan, Or et Wolframite	
15	Coopérative Expl. Art. pour Développement Communautaire« CEMADECO »	-	-	-	Arr. Min n° 0444 du 08 Août 2012	-	-	-	-	-	Cassitérite, Coltan	

N°	Dénomination de la Coopérative (+ Sigle)	Année de création	Siège social et/ou administratif	Responsable /ou Président et coordonnées Tél/e- mail	N° Arrêté d'agrément	Numéro Impôt (NIF)	Affectation des ZEA	Territoire	Nbre de carrés	Date/Signature De contrat de collaboration avec SAEMAPE	Filière D'exploitation	S/ Total
16	Coopérative Minière pour le Progrès de la Nation Congolaise « <b>COMPNC</b> »	-	139, Av. la Frontière Q/ Katindo C/ Goma	-	Arr. Min n°0046 du 31 Mars 2016	A1518076 Q	-	-	-	-	Cassitérite, Coltan, Or et Wolframite	
17	Sté Coop. Minière Ndo - Okembo « <b>SOCOMINKO</b> »	-	05, Av. Naweyandi Q/Kinsuka Pécheurs C/Ngaliema Kinshasa	CHUMASI WISI Charlie	Arr. Min.n° 0092 du 29 Avril 2016	-	-	-	-	03 Mars 2017	Cassitérite, Coltan, Or et Wolframite	
18	Coopérative minière Buuma « <b>COMIBU</b> »	-	24, Av. Alindi Q/ Himbi, C/Goma, Ville de Goma	-	Arr. Min n°0290 du 28 Août 2017	-	-	-	-	-	Cassitérite, Or	
19	Coopérative minière de Mahoho Mining « <b>MACOMIN</b> »	-	-	-	Arr. Min n°0166 du 14 Août 2017	-	-	-	-	-	Cassitérite, Cobalt, Or	
20	Coopérative d'Exploitation Miniers Artisansaux d'Ihana « <b>COEMI</b> »	-	-	-	Arr. Min n°0168 du 14 Août 2017	-	-	-	-	-	Cassitérite	
21	Coopérative Minière pour Développement Lubero Beni « <b>COMUDELUB E</b> »	-	-	-	Arr. Min n° 0170 du 14 Août 2017	-	-	-	-	-	Cassitérite	
22	Coopérative Minière pour le Développement Rural du Nord-Kivu « <b>COMUDERU/ NORD-KIVU</b> »	-	06, Av. Mikundi, C/Kimemi, Ville de Butebo	-	Arr. Min. n°0189 du 14 août 2017	-	-	-	-	-	Cassitérite	



## 17. PROVINCE DU NORD-UBANGI

N°	Dénomination de la Coopérative (+ Sigle)	Année de création	Siège social et/ ou administratif	Responsable/ou Président et coordonnées Tél/e- mail	N° Arrêté d'agrément	Numéro Impôt (NIF)	Affectation des ZEA	Territoire	Nbre de carrés	Date/ Signature De contrat de collaboration avec SAEMAPE	Filière D'exploitation	S/ Total
01	Coopérative Minière Développement Accéléré du Congo «COMIDAC»	2012	22, Av. Namund, Q/ Gombele, C/Lemba-Kinshasa	YANGALA LUMANDE Tél. 0815016078 0998910894	Arr. Min. n° 0206 du 09 Mars 2015	-	-	-	-	-	Diamant	01

## 18. PROVINCE DU SANKURU

N°	Dénomination de la Coopérative (+ Sigle)	Année de création	Siège social et/ ou administratif	Responsable/ou Président et coordonnées Tél/e- mail	N° Arrêté d'agrément	Numéro Impôt (NIF)	Affectation des ZEA	Territoire	Nbre de carrés	Date/ Signature de contrat de collaboration avec SAEMAPE	Filière D'exploitation	S/ Total
01	Coopérative Minière Upronaco Manning du Sankuru « COMMUS »	2011	Village Lotele Groupement Otonga ndjadi Territoire de Katakakombe	Alphonse OHEMBA LOTEKE 089728534 090030748	Arr. Min n° 0951 du 24 Décembre 2012	-	-	Katakakombe	-	-	Diamant	03
02	Coopérative Minière JEEF MINING « JEEF MINING »	2012	-	-	Arr. Min n° .....du .....	-	333 319 318	Lusambo Lubefu Kole	06 03 02	-	Diamant	-
02	Coopérative Minière Décodé « COMIDE »	2013	Localité Menyá -songo Gpt. lowela Sect. des Okolongo Territoire de Katakakombe	-	Arr. Min n° 0230 du 06 Mars 2015	-	-	-	-	-	-	-



## 19. PROVINCE DU SUD-KIVU

N°	Dénomination de la Coopérative (+ Sigle)	Année de création	Siège social et/ ou administratif	Responsable /ou Président et coordonnées Tél/e- mail	N° Arrêté d'agrément	Numéro Impôt (NIF)	Affectation des ZEA	Territoire	Nbre de carrés	Date/ Signature De contrat de collaboration avec SAEMAPE	Filière D'exploitation	S/ Total
01	Coopérative Minière Pour le Développement de Fizi « <b>SOCOM IDEFI</b> »	2006	Baraka centre collectivité de Mutambala Territoire de Fizi	Asaph wenda Lukangyela 0814860178 0854529749	Arr. Min n° 0351 du 20 Avril 2012	-	-	-	-	-	Cassitérite, Coltan, Or, Wolframite	64
02	Coopérative Minière de Kalimbi « <b>CO MIKA</b> »	2009	Ville de Nyabibwe Territoire de Kalehe		Arr. Min n° 0722 du 14 Oct. 2010	-	-	-	-	-	Cassitérite, Coltan, Or, Wolframite	
03	Coopérative Minière des Bien-être communautaire de Kalehe « <b>COM BECKA</b> »	2009	Kalimbi/Nyabibwe	Placide Chirimwami Lushombo 0813186009	Arr. Min n° 002 du 03 Février 2012	-	-	-	-	-	Cassitérite, Coltan, Or, Wolframite	
04	Coopérative des Exploitants Miniers Umoja « <b>COOPEMU</b> »	2010	Localité Katchungu Territoire de Shabunda		Arr. Min n° 0364 du 17 Avril 2012	-	-	-	-	-	Cassitérite, Coltan, Or, Wolframite	
05	Coopérative Minière Kagulu/ Massanga « <b>COOMIKA MA</b> »	2010	Localité Kagulu / Massanga Territoire de Shabunda		Arr. Min n° 0365 du 20 Avril 2012	-	-	-	-	-	Cassitérite, Coltan, Or, Wolframite	



N°	Dénomination de la Coopérative (+ Sigle)	Année de création	Siège social et/ou administratif	Responsable /ou Président et coordonnées Tél/e- mail	N° Arrêté d'agrément	Numero Impôt (NIF)	Affectation des ZEA	Territoire	Nbre de carrés	Date/Signature De contrat de collaboration avec SAE/MAPE	Filière D'exploitation	S/Total
06	Coopérative Minière d'Ulindi/Lubila « <b>COOMILU</b> »	2010	Lubila, Shabunda	0853716717	Arr. Min n° 0367 du 20 Avril 2012	-	-	-	-	-	Cassitérite Coltan, Or, wolframite	
07	Coopérative Minière des Creuseurs des Artisans aux élargis de Shabunda « <b>COOMICRA ESHA</b> »	2010	Localité Lulingu Territoire Shabunda	-	Arr. Min n° 0357 du 20 Avril 2012	-	-	-	-	-	Cassitérite Coltan, Or, wolframite	
08	Coopérative Minière de NYAWARONG O « <b>COMINYA</b> »	2010	Localité de Nyawarongo Terr. de Kalehe	-	Arr. Min n° 0350 du 20 Avril 2012	-	-	-	-	-	Cassitérite Coltan, Or, wolframite	
09	Coopérative Minière des Creuseurs Artisans aux de Minembwe « <b>COMCAM</b> »	2010	Kenya Territoire de Minembwe	-	Arr. Min n° 0355 du 20 Avril 2012	-	-	-	-	-	Cassitérite Coltan, Or, wolframite	
10	Coopérative Minière Bakisi « <b>COMIBA</b> »	2010	27 bis, Av. lac C/Ibanda Ville de Bukavu	-	Arr. Min n° 0025 du 03 Févr. 2012	-	-	-	-	-	Cassitérite Coltan, Or, wolframite	

N°	Dénomination de la Coopérative (+ Sigle)	Année de création	Siège social et/ou administratif	Responsable/ou Président et coordonnées Tél/e-mail	N° Arrêté d'agrément	Numéro Impôt (NIF)	Affectation des les ZEA	Territoire	Nbre de carrés	Date/Signature De contrat de collaboration avec SAEMAPE	Filière D'exploitation	S/Total
11	Coopérative Minière de Bitambi II « <b>COMIBI</b> »	2010	Localité Tcham-pundu Territoire de Shabunda	-	Arr. Min n° 0361 du 20 Avril 2012	-	-	-	-	-	Cassitérite Coltan, Or, wolframite	
12	Coopérative Minière de Tuungane « <b>COOMITU</b> »	2010	Mwenga Centre, Territoire de Mwenga, Groupement de Batshilulende	-	Arr. Min n° 0352 du 20 Avril 2012	-	-	-	-	-	Cassitérite Coltan, Or, wolframite	
13	Coopérative Minière des Exploitants Miniers Artisanaux de Katanga-Clwer « <b>CEMEAK</b> »	2010	Localité de Mukwenge, Territoire de Walungu	-	Arr. Min n° 0203 du 20 Avril 2012	-	-	-	-	-	Cassitérite Coltan, Or, wolframite	
14	Coopérative Minière Lukabinko/Babotya « <b>COMILUBA</b> »	2011	Localité Katchungu, chefferie Bakisi Territoire de Shabunda	-	Arr. Min n° 0363 du 20 Avril 2012	-	-	-	-	-	Cassitérite, Coltan, Or wolframite	
15	Coopérative Minière Mombuto « <b>COOMIMO</b> »	2011	Matangi/Mbangi, Chefferie Bakisi Territoire de Shabunda	-	Arr. Min n° 0353 du 20 Avril 2012	-	-	-	-	-	Cassitérite, Coltan , Or wolframite	



N°	Dénomination de la Coopérative (+ Sigle)	Année de création	Siège social et/ou administratif	Responsable/ou Président et coordonnées Tél/e-mail	N° Arrêté d'agrément	Numéro Impôt (NIF)	Affectation des les ZEA	Territoire	Nbre de car- r-és	Date/ Signature De contrat de collabo- ration avec SAEMAPE	Filière D'exploita- tion	S/ Total
16	Coopérative Minière de NIKULU «COOMINK»	2011	Localité KYA- MISEGE Territoire de Shabunda	-	Arr. Min n° 0358 du 20 Avril 2012	-	-	-	-	-	Cassitérite, Coltan, Or wolframite	
17	Coopérative Minière de Katchungu yela «COOMIKI»	2011	Localité Katchungu Territoire de Shabunda	-	Arr. Min n° 0362 du 20 Avril 2012	-	-	-	-	-	Cassitérite, Coltan, Or wolframite	
18	Coopérative Minière Kampa Frères « COOMIKAF »	2011	Localité Kimbondi C/Saniga Territoire de Shabunda	-	Arr. Min n° 0356 du 20 Avril 2012	-	-	-	-	-	Cassitérite, Coltan, Or wolframite	
19	Coopérative Minière Matili Kanyuki «COMIMAK»	2011	Localité Matili, Groupement Bangoma Territ. /Shabunda	-	Arr. Min n° 0366 du 20 Avril 2012	-	-	-	-	-	Cassitérite, Coltan, Or wolframite	
20	Coopérative de Byazi, Ibutubutu, Kapimbi « COOPMBY AIKA »	2011	Localité Iugungu Territoire de Shabunda	-	Arr. Min n° 0359 du 20 Avril 2012	-	-	-	-	-	Cassitérite, Coltan , Or wolframite	
21	Coopérative Minière pour le Développement Intégral « COMDEI »	2012	-	-	Arr. Min n° 0532 du 03 Sept. 2012	-	-	-	-	-	Cassitérite, Coltan, Or wolframite	

N°	Dénomination de la Coopérative (+ Sigle)	Année de création	Siège social et/ ou administratif	Responsible/ou Président et coordonnées Tél/e-mail	N° Arrêté d'agrément	Numéro Impôt (NIF)	Affectation des ZEA	Territoire	Nbre de car-rés	Date/ Signature De contrat de collaboration avec SAEMAPE	Filière D'exploit-ation	S/ Total
22	Coopérative Minière de Batali « <b>COOMIBAT</b> »	2012	Localité Kabulongo Chefferie Wakabongo Territoire de Shabunda	-	Arr. Min n° 0354 du 20 Avril 2012	-	-	-	-	-	Cassitérite, Coltan, Or, wolframite	
23	Coopérative Minière des Exploitants Artisanaux « <b>COMIDEA</b> »	2012	Localité Nzibira Territoire de Walongu	-	Arr. Min n° 0570 du 15 Sep. 2012	-	-	-	-	-	Cassitérite, Coltan, Or wolframite	
24	Coopérative Minière de Mbinga Sud « <b>COMIMS</b> »	2012	Lushebere Musumba, Territ. de Kalehe	-	Arr. Min n° 0207 du 20 Avril 2012	-	-	-	-	-	Cassitérite, Coltan, Or, wolframite	
25	Coopérative Minière des Exploitants Artisanaux de Tchampundu « <b>COOMEATCH</b> »	2012	Localité Tchampundu Territoire de Shabunda	-	Arr. Min n° 0360 du 20 Avril 2012	-	-	-	-	-	Cassitérite, Coltan, Or wolframite	
26	Coopérative Minière de Traitement des Déchets « <b>COMITRAID</b> »	2012	Basimukinij, Secteur Mutambala, Territoire de Fizi	-	Arr. Min n° 0543 du 25 Août 2012	-	-	-	-	-	Cassitérite, Coltan, Or wolframite	
27	Coopérative Minière Mojani Nguifu « <b>COMUNG</b> »	2012	-	-	Arr. Min n° 0023 du 03 Février 2012	-	-	-	-	-	Cassitérite, Coltan, Or wolframite	



N°	Dénomination de la Coopérative (+ Sigle)	Année de création	Siège social et/ou administratif	Responsable/ou Président et coordonnées	N° Arrêté d'agrément	Numéro Impôt (NIF)	Affectation des ZEA	Territoire	Nbre de car-rés	Date/Signature De contrat de collaboration avec SAEMAPE	Filière D'exploitation	S/ Total
28	Coopérative Minière Pour le Développement Intégrale	2012	01, Av. Songololo, Q/ Mosso, C/ Limete-Kinshasa		Arr. Min n° 0571 du 15 Sept. 2012	-	-	-	-	-	Cassitérite, Coltan, Or, wolframite	
29	Coopérative Minière et de Reconstruction de FIZI «COMIREP»	-	-	-	-	-	275 276		08 07		Cassitérite, Coltan, Or, wolframite	
30	Coopérative Minière des Exploitants Artisansaux de FIZI «COODEXAF»	2012	Cité d'Uvira Territoire Fizi	-	Arr. Min n° 0022 du 26 Janv. 2013	-	-	-	-	-	Cassitérite, Coltan, Or, wolframite	
31	Coopérative Minière Mwen-ga «COMIM»	2012	Localité Utundu Gpt Babuledji, chefferie Bashili, Terr. Mwenga	-	Arr. Min n° 0571 du 03 Sept. 2013	-	-	-	-	-	Cassitérite, Coltan, Or, wolframite	
32	Coopérative des Exploitants Artisansaux Miniers dans les Hauts Plateaux de Numbi-Buzi «COPAMIHANU BU»	2012	Localité Numbi – Buzi, Territoire de Kalehe	-	Ar. Min n° 0531 du 03 Sept. 2013	-	-	-	-	-	Cassitérite, Or Coltan, wolframite	

N°	Dénomination de la Coopérative (+ Sigle)	Année de création	Siège social et/ou administratif	Responsable/ou Président et coordonnées Tél/e-mail	N° Arrêté d'agrément	Numéro Impôt (NIF)	Affectation des ZEA	Territoire	Nbre de car- rés	Date/ Signature De contrat de collabo- ration avec SAEMAPE	Filière D'exploita- tion	S/ Total
33	Coopérative Minière du Sud -Kivu « <b>COMISK</b> »	2013	059, AV.de l' Hippo- drome Q/Ndendere C/lbinda/Bukavu	-	Arr. Min n° 0193 du 19 Mai 2014	-	-	-	-	-	Cassitérite, Coltan, Or wolframite	
34	Coopérative Minière et Agricole de Ngweshe« <b>COO MIANGWE</b> »	2013	Localité Nyamurhali chefferie Ngweshe Territ. walungu	-	Arr. Min n° 0551 du 19 Sept. 2014	-	-	-	-	-	Cassitérite, Coltan, Or wolframit	
35	Coopérative Minière / Agri- cole « <b>COMINAGR</b> »	2013	29, AV. Industrielle C/ Ibanda Ville de Bukavu	Henri RAD- JABU LUGOGO	Arr. Min n° 0569 du 23 Sept 2014	-	-	-	-	-	Cassitérite, Coltan, Or wolframite	
36	Coopérative Minière pour le Développement de Kaziba « <b>CMDK</b> »	2013	Localité de Kaziba Territoire de Walungu	-	Arr. Min n° 0004du 15 Janv. 2015	-	-	-	-	-	Cassitérite, Coltan, Or wolframite	
37	Coopérative Minière de LOANGO « <b>COMILO</b> »	2013	Localité LOANGO chefferie Bahavu Groupement LOANGO Territoire Kalehe	-	Arr. Min n° 0570du 23 Sept. 2014	-	-	-	-	-	Cassitérite, Coltan, Or wolframit	
38	Coopérative Minière Rising Star « <b>COMRS</b> »	2013	Groupement Muching- wa Chefferie Kiziba Territ. de Walungu	-	Arr. Min n° 0284 du 07 Avril 2015	-	-	-	-	-	Cassitérite, Coltan, Or wolframite	



N°	Dénomination de la Coopérative (+ Sigle)	Année de création	Siège social et/ou administratif	Responsable/ou Président et coordonnées Tél/e- mail	N° Arrêté d'agrément	Numéro Impôt (NIF)	Affectation des les ZEA	Territoire	Nbre de car- rers	Date/ Signature De contrat de collabo- ration avec SAEMAPE	Filière D'explo- itation	S/ Total
39	Coopérative des Creuseurs Artisansaux Miniers « <b>COOCAM</b> »	2014	Baraka, Territoire de Fizi	-	Arr. Min n° 0024du 20 Fév. 2016	-	-	-	-	-	Cassitérite, Coltan, Or wolframite	
40	Coopérative Minières deFizi « <b>COOMIFI</b> »	2014	Lulimba - Misisi	-	Arr. Min 0023 du 20 Févr. 2016	-	-	-	-	-	Cassitérite, Or, Coltan wol- framite	
41	Coopérative Minière de Kim- bi « <b>COOMIKI</b> »	2010	Masisi, Gpt. Basi- kasilu, Sect. de Ngandja, Terr. De Fizi	Jean Kisubi 0815093660	Arr. Min n° 0208du 20 Avril 2012	-	-	-	-	-	Cassitérite, Or, Coltan	
42	Coopérative des Exploi- tants Miniers et Agricul- teurs de Shabun- da« <b>COPEMAS HA</b> »	2013	877, Av. Mulen- geza 1, C/ d'Ibanda, Ville de Bukavu	-	Arr. Min n° 0153du 07 Août 2017	-	-	-	-	-	Cassitérite, Or, Coltan wol- framite	
43	Société Coopé- rative Minière de l'Est du Con- go « <b>SOCOMIEC</b> »	2015	21, Av. Isgea Q/ Ndendere C/ de Dibanda Ville de Bukavu	-	Arr. Min n° 0741 du 14 Oct.2016	-	-	-	-	-	Cassitérite	
44	Société Coopé- rative Minière du SudKi- vu« <b>SOCO MIS- KI</b> »	-	-	-	Arr. Min n° .... du.... Nov..2016	-	-	-	-	-	Cassitérite, Or	



N°	Dénomination de la Coopérative (+ Sigle)	Année de création	Siège social et/ou administratif	Responsable/ ou coordonnées Tél/e-mail	N° Arrêté d'agrément	Numéro Impôt (NIF)	Affectation des ZEA	Territoire	Nbre de carrés	Date/ Signature De contrat de collaboration avec SAEMAPE	Filière D'exploitation	S/ Total
45	Société Coopérative Minière pour l'Epanouissement Exploitant Congolais « <b>COMIPEEC</b> »	-	-	-	Arr. Min n° .....du.... Nov. 2016	-	-	-	-	-	Cassitérite, Or	
46	Société Coopérative Minière Manzia « <b>COMIMA</b> »	-	-	-	Arr. Min n° .....du.... Nov. 2016	-	-	-	-	-	Cassitérite, Or, Coltan	
47	Coopérative Minière Pour la Reconstitution de FIZI « <b>COMIREF</b> »	-	03, Av. Bakat, C/ Ngaliema-Kinshasa	-	Arr. Min.n° 284 du 31 mai 2013	A1310861 W	-	-	-	-	Cassitérite, Or	
48	Coopérative Minière de Shabunda au Congo« <b>COOMISCO</b> »	-	-	-	Arr. Min.n° .... du.... 20 ...	-	-	-	-	-	Cassitérite, Or	
49	Coopérative Minière Maendeleo Lève-toi et Marche « <b>COMILEMA</b> »	-	-	-	Arr. Min.n° .... du.... 20 ...	-	-	-	-	-	Cassitérite, Or, Coltan	



N°	Dénomination de la Coopérative (+ Sigle)	Année de création	Siège social et/ou administratif	Responsable/ou Président et coordonnées Tél/e-mail	N° Arrêté d'agrément	Numéro Impôt (NIF)	Affectation des ZEA	Territoire	Nbre de carriers	Date/Signature De contrat de collaboration avec SAEMAPE	Filière D'exploitation	S/Total
50	Société Coopérative Minière Simplifiée Coopérative Minière de Kibuye « <b>CO.MI.KI</b> »	-	Nyabibwe, Grpt. de Mbinga-Nord Chef. de Buhavu, Territ. de Kalehe	-	Arr. Min. n° 0613 du 06 Oct. 2017	-	-	-	-	-	Cassitérite, Or, Coltan	
51	Coopérative Minière Artisans de Luntukulu « <b>COOMALU</b> »	-	Luntukulu/ Centre	-	Arr. Min. n° 0195 du 21 Août 2017	-	-	-	-	-	Cassitérite, Or, Coltan	
52	Coopérative Minière du Bien - Etre Communautaire de Kalehe « <b>OMBECKA</b> »	-	Kalimbi (Nyabibwe) Grpt. de Mbinga - Nord, Sect. de Bukavu, Territ. de Kalehe	-	Arr. Min. n° 0073 du 23 Mars 2017	-	-	-	-	-	Cassitérite, Or Coltan	
53	Société Coopérative Minière « <b>COEMAHILU</b> »	-	Haut Plateaux de Lubishi, Terr. de kalehe	-	Arr. Min. n° 0141 du 31 Juin 2017	-	-	-	-	-	Cassitérite, Or	

N°	Dénomination de la Coopérative (+ Sigle)	Année de création	Siège social et/ou administratif	Responsable/ou coordonnées Tél/e-mail	N° Arrêté d'agrément	Numéro Impôt (NIF)	Affectation des ZEA	Territoire	Nbre de cadres	Date/Signature De contrat de collaboration avec SAEMAPE	Filière D'exploitation	S/Total
54	Société Coopérative Minière des Creuseurs Artisansaux des Mines et Carrières d'Uvira « <b>COOCAMIC U</b> »	-	Localité d'Uvira Groupement Kigoma, Sect. de Bafuilira, Terr. d'Uvira	-	Arr. Min. n° 0190 du 21 Août 2017	-	-	-	-	-	Cassitérite, Or	
55	Coopérative Minière de Chamishasha « <b>COOMISH</b> »	-	Chamishasha, Groupement. Mubungu, Chefferie Buhavu, Territoire de Kalahe	-	Arr. Min. n° 0191 du 21 Août 2017	-	-	-	-	-	Cassitérite, Or, Coltan	
56	Coopérative Minière de Bunyakiri-Kalahe « <b>COOMIBUK</b> »	-	Bitia/Bunyakiri/Territoire de Kalahe	-	Arr. Min. n° 0192 du 21 Août 2017	-	-	-	-	-	Cassitérite, Or, Coltan	
57	Coopérative Minière de Ngandja/Fizi « <b>COOMINGA</b> »	-	Nyange, Territoire de Fizi	-	Arr. Min. n° 0193 du 21 Août 2017	-	-	-	-	-	Cassitérite, Or, Coltan	



N°	Dénomination de la Coopérative (+ Sigle)	Année de création	Siège social et/ ou administratif	Responsable/ou coordonnées Tél/e-mail	N° Arrêté d'agrément	Numéro Impôt (NIF)	Affectation des ZEA	Territoire	Nbre de carrés	Date/Signature De contrat de collaboration avec SAEMAPE	Filière D'exploitation	S/ Total
58	Coopérative Minière Bureau de Recherches et d'Etudes pour la Commercialisation des Minerais « BRECOM »	-	Lubembe	-	Arr. Min. n° 0194 du 21 Août 2017	-	-	-	-	-	Cassitérite, Or, Coltan, Wolframite	
59	Kaziba Coopérative Minière « KAZICOM »	-	Muchengwa, Kaziba Centre, Territoire de Walungu	-	Arr. Min. n° 0196 du 21 Août 2017	-	-	-	-	-	Cassitérite, Or, Coltan, Wolframite	
60	Coopérative Minière de Kakanga « COOMIKA »	-	Kakanga, grpt. de Biza Lugulu, ESecteur de Kakanga, Territoire de Mwenenga	-	Arr. Min. n° 0197 du 21 Août 2017	-	-	-	-	-	Cassitérite, Or, Coltan, Wolframite	
61	Coopérative Minière et Artisanale pour le Développement « COOPEMAD »	-	Mulungu/Balinga Territoire de Shabunda Grand Marché de Kadulu, Q/Nyamugo, C/Kadulu Tél: 099862545	-	Arr. Min. n° 0198 du 21 Août 2017	A1521560C	-	-	-	-	Cassitérite, Or, Coltan, Wolframite	

N°	Dénomination de la Coopérative (+ Sigle)	Année de création	Siège social et/ou administratif	Responsable/ou Président et coordonnées Tél/e-mail	N° Arrêté d'agrément	Numéro Impôt (NIF)	Affectation des ZEA	Territoire	Nbre de carrés	Date/Signature De contrat de collaboration avec SAEMAPE	Filière D'exploitation	S/ Total
62	Coopérative Minière Nkwiro « COMINKWI »	-	Nyamukubi, Grpt. Mbinga-Sud, Territ/Kalehe	-	Arr. Min. n° 0199 du 21 Août 2017	-	-	-	-	-	Cassitérite, Or, Coltan	
63	Coopérative Minière et Environnement Social « COOPEMES O »	-	-	-	Arr. Min. n° 0188 du 21 Août 2017	-	-	-	-	-	Cassitérite	
64	Coopérative Minière et Carrières Saint Louis « COMICAS »	-	-	-	Arr. Min. n° 0177 du 14 Août 2017	-	-	-	-	-	Cassitérite, Coltan	



RÉPUBLIQUE DÉMOCRATIQUE DU CONGO  
MINISTÈRE DES MINES



## 20. PROVINCE DU TANGANYIKA

N°	Dénomination de la Coopérative (+ Sigle)	Année de création	Siège social et/ou administratif	Responsable/ou Président et coordonnées Tél/e-mail	N° Arrêté d'agrément	Numéro Impôt (NIF)	Affectation des ZEA	Territoire	Nbre de car-rés	Date/Signature De contrat de collaboration avec SAEMAPE	Filière D'exploita-tion	S/ Total
01	Coopérative Minière du Tanganyika « <b>CMT/ BU-TALE</b> »	2012	43, Av. Kalemie Dav Ville de Kalemie	-	Arr. Min n° 0567 du 15 Sept 2012	-	408	Nyunzu	03	-	Coltan et Or	19
02	Coopérative Minière du Tanganyika « <b>CMTK</b> »	2012	37, Av. Dilolo Ville de Kalemie	-	Arr. Min n° 0568 du 15 Sept. 2012	-	-	Kalemie	-	-	Coltan et Or	
03	Coopérative Minière de Manono « <b>COMIMANO</b> »	2012	Kalemie Territoire de Kalemie	Vicky KATUM-WA MUKALAY	Arr. Min n° 0545 du 09 Sept. 2013	-	314	Manono	02	-	Cuivre, cobalt et cassitérite	
04	Société Coopérative Minière du Congo « <b>SO-COOMICO</b> »	-	Secteur de Tumbwe Territoire de Kalemie	MWAMBA KIBWA Marie 0812131851 0823402208	Arr. Min n° 0629 du 18 déc. 2013	-	-	-	-	-	Cuivre, cobalt et cassitérite	
05	Coopérative Minière du Tanganyika « <b>COMITA</b> »	2013	10, Av. Tshanga – tshanga Cité de Nyunza Territ. de Nyunza	-	Arr. Min n° 0549 du 19 Sept. 2014	-	-	-	-	-	Cuivre, cobalt et cassitérite	
06	Société Coopérative Minière du Tanganyika « <b>COMITANG</b> »	-	23, Av. Lumumba Ville de Kalemie	-	Arr. Min n° 0574 du 24 Sept. 2014	-	-	-	-	-	Cuivre, cobalt et cassitérite	

N°	Dénomination de la Coopérative (+ Sigle)	Année de création	Siège social et/ou administratif	Responsable/ou Président et coordonnées Tél/e-mail	N° Arrêté d'agrément	Numéro Impôt (NIF)	Affectation des ZEA	Territoire	Nbre de carriers	Date/Signature De contrat de collaboration avec SAEMAPE	Filière D'exploitation	S/ Total
07	Coopérative Minière Artisanale de Lumbu ASBL « <b>COMALU ASBL</b> »	-	20, Av. Machunio Ville de Kalemie	-	Arr. Min n° 0208 du 09 Mars. 2015	-	-	-	-	-	Cuivre, cobalt et cassitérite	
08	Coopérative Minière du Centre Est « <b>COMICE</b> »	2014	105, Av. Nyunzu Q/Dave/Kalemie	-	Arr. Min n° 0185 du 06 Mars. 2015	-	-	-	-	-	Cuivre, cobalt et cassitérite	
09	Coopérative Minière Twende Mbele « <b>COMITWEM BE</b> »	2014	10, Av. Dilolo Q/Dave Ville de Kalemie	-	Arr. Min n° 0932 du 03 Nov. 2015	-	-	-	-	-	Cuivre, cobalt et cassitérite	
10	Coopérative Minière Akilini Mali « <b>COMINAM</b> »	2014	17 Av. Kalemie Q/Dave Ville de Kalemie	-	Arr. Min n° 0895 du 09 Oct. 2015	-	-	-	-	-	Cuivre, cobalt et cassitérite	
11	Coopérative Minière Mining Développement « <b>MCDEV</b> »	2014	10, Av. Kalemie Q/Dave Ville de Kalemie	-	Arr. Min n° 0832 du 09 Oct. 2015	-	408	Nyunzu	03	-	Cuivre, cobalt et cassitérite	



N°	Dénomination de la Coopérative (+ Sigle)	Année de création	Siège social et/ou administratif	Responsable/ou Président et coordonnées Tél/e-mail	N° Arrêté d'agrément	Numéro Impôt (NIF)	Affectation des ZEA	Territoire	Nbre de carriers	Date/Signature De contrat de collaboration avec SAEMAPE	Filière D'exploitation	S/Total
12	Coopérative Minière pour le Développement Communautaire Buluba I Bukuta « <b>COMIDECO BIB</b> »	2014	11, Av. Nyunzu Q/Dave Ville de Kalemie	-	Arr. Min n° 0891 du 09 Oct.2015	-	-	-	-	-	Cuivre, cobalt cassitérite	
13	Coopérative Minière Kazi Djo Mahana « <b>CMK</b> »	2014	112, Av. Lumumba Q/Dave Fina Ville de Kalemie	-	Arr. Min n° 0890 du 09 Oct.2015	-	-	-	-	-	Cuivre, cobalt cassitérite	
14	Société Coopérative Minière du Tanganyika « <b>SOCOMITANG</b> »	-	02, Av. MUKWALA Q/ Bumba C/Ngaliema KINSHASA	-	Arr. Min. n° 0896 du 09 Oct.2015	-	-	-	-	-	Cuivre, cobalt Cassitérite Hétérogenite	
15	Coopérative Minière du Tanganyika pour le Développement des Exploitants Artisansaux « <b>CMTDEA</b> »	-	16, Bis, Av. de la plaine, Q/ Kaulu Minono Territoire de Manono	-	Arr. Min. n° 0898 du 13 Déc.2016	-	-	-	-	-	Cuivre, cobalt, cassitérite	



N°	Dénomination de la Coopérative (+ Sigle)	Année de création	Siège social et/ou administratif	Responsable/ou Président et coordonnées Tél/e-mail	N° Arrêté d'agrément	Numéro Impôt (NIF)	Affectation des les ZEA	Territoire	Nbre de carrés	Date/Signature De contrat de collaboration avec SAEMAPE	Filière D'exploitation	S/ Total
16	Société Coopérative Minière de BAKONGO-LO/ Manono « <b>SOCOMIBA</b> »	-	168, Av.Mongata, C/ de Ngaba Ville de Kinshasa	-	Arr. Min. n° 0912 du 13 Déc. 2016	-	-	-	-	-	Cuivre, cobalt, cassitérite	
17	Coopérative Minière Artisanale de Tanganyika « <b>COMATA</b> »	-	Etabli au n° 006 Q/ Coline d'Etat Ville de Kalemie	-	Arr. Min. n° 0008 du 20 Janvier 2017	-	-	-	-	-	Cuivre, cobalt cassitérite	
18	Coopérative Minière de Développement Communautaire SCOOPS « <b>CMDC SCOOP</b> »	-	01,Av. SHAMAM-BA Q/Kinsuka Pêcheurs Ville Kinshasa	-	Arr. Min.n° 0714 du 04 Octobre 2010	-	-	-	-	-	Cuivre, cobalt Cassitérite	
19	Coopérative Minière des Jeunes Entrepreneurs du Tanganyika « <b>C.M.J.E.T</b> »	-	19, Av. Q/ Fillitissaf, Ville de Kalemie	-	Arr. Min.n° 233du 22 Août 2017	-	-	-	-	-	-	



## 21. PROVINCE DE LA TSHOPO

N°	Dénomination de la Coopérative (+ Sigle)	Année de création	Siège social et/ou administratif	Responsable/ou Président et coordonnées Tél/e-mail	N° Arrêté d'agrément	Numéro Impôt (NIF)	Affectation des les ZEA	Territoire	Nbre de carrés	Date/Signature De contrat de collaboration avec SAEMAPE	Filière D'exploitation	S/Total
01	Coop. d'Expl. Artisansaux Mineurs de Banalia « CODEXAMI-BA »	1999	32, Avenue de la N'sele Q/Punda Com. de Tshopo	Maseko wa Fataki 0819043621 0812005684 0998130090	Arr. Min n° 0001 du 07 janvier 2008	-	-	-	-	-	Diamant et Or	07
02	Coop. Min. pour le développement « COOMID »	2012	-	-	Arr. Min n° 0566 du 15 sept. 2012	-	-	-	-	-	Or	
03	Coop. Minière MATUNDU « CMMA »	2012	71, boulevard Mobutu, C/Makiso -Kisangani	-	Arr. Min n° 0141 du 03 Mars 2015	-	-	-	-	-	Or	
04	Coop. Des Exploitation. Min. Artis. Et Forest. de kisangani « CEMAFKI »	2013	25, boulevard Mobutu, C/Makiso -Kisangani	-	Arr. Min n° 0142 du 03 Mars 2015	-	-	-	-	-	Or	
05	Coop. Minière ZAHABU « COZAB »	2012	25, Avenue Mama Yemo, C/Makiso-Kisangani	-	Arr. Min n° 0140 du 04 mars 2015	-	-	-	-	-	Or	

N°	Dénomination de la Coopérative (+ Sigle)	Année de création	Siège social et/ou administratif	Responsable/ou Président et coordonnées Tél/e-mail	N° Arrêté d'agrément	Numéro Impôt (NIF)	Affectation des les ZEA	Territoire	Nbre de carrés	Date/Signature De contrat de collaboration avec SAEMAPE	Filière D'exploitation	S/Total
06	Société Coopérative Simplifiée « SCOOPS »	2013	-	-	Arr. Min n°0191 du 19 mai 2015	-	-	-	-	-	-	-
07	Coopérative des Exploitants miniers artisans de Banalia « CEMIABA » COOP »CA	2015	Située à Banalia, Groupement Banalia, Secteur Bangba, Territoire de Banalia	-	Arr. Min.n° 0695 du 31 octobre 2017	-	-	Banalia	-	-	Or	-





# **LISTE DES BUREAUX D'ETUDES ENVIRONNEMENTALES**

N°	DENOMINATION	SIEGE SOCIAL ET ADRESSE	REF.ARR.MIN. OU ATF AGRE- MENT ET DATE DE SIGNATURE	NUMERO IMPOT	N°COMPTE BANCAIRE	OBSERVATIONS
01	AFRICAN ENVIRONMENTAL & SUSTAINABILITY CONSULTING	Av. Mutombo Katshi, 3 <sup>ème</sup> étage, L9, Imm. Savoy, C/ Gombe-Kinshasa, Tél:	Avis favorable n° 001/ DPEM/2017 du .....	A1520890Z	-	-
02	AFRICAN MINING CONSULTING « A.M.C »	200, Route Kipopo, Q/Golf Malela, C/Lubumbashi, Lubumbashi, Haut-	Avis favorable n° 001/ DPEM/2017 du 07/02/2017	A1416558P	-	-
03	AMENAGEMENT CONSULTING ENVIRONMENTAL MINING AND SERVICE SPL " ACEMS"	02, Av Massamba, Q/ Basoko, C/ Ngaliema-Kinshasa Tél : 0998336482	Avis favorable n°009/ DPEM/2011 du .....	A1007829X	Pro crédit Bank: 1301-03105080-12-00 ; TMB : 1201-5560001-57 ; BIAC : 33008614901/04	-
04	BEYONG CONSULTING GROUP Sarl	-	Avis favorable n°002/ DPEM/2017 du .....	-	-	-
05	BUREAU D'ETUDES ENVIRONNEMENTALES DU CONGO « B.E.E.C »	45/B, Av. Benseke, C/ Ngaliema, Kinshasa	Arr. n° 0678/CAB.MIN/ MINES/01/2012 du 21/11/2012	-	-	-
06	BUREAU D'ETUDES ET D'ASSISTANCE ENVIRONNEMENTALES « B.E.A.E. »	03, Av. du Marché, C/Gombe-Kinshasa Tél : 0815998633	Avis favorable n° 02/ DPEM/2017 du .....	A0900484M	Pro crédit Bank: 1301-01-160423-12-00; CADECO: 00-0100-95/ME	-
07	CONGO ENVIRONNEMENT AND MINING CONSULTING Sprl « GEMIC Sprl »	3BA, Square Arthur Forrest, C/Lubumbashi, Lubumbashi, Tél: 0998208024	Avis favorable n° 003/ DPEM/2017 du 20/12/2017	M052981K	BIAC : 20012162270210 USD	-
08	CONSULTANCE ET GENIE EN RESSOURCES NATURELLES "COGEREN"	02, Av. de Psychologie, Q/ Gambela, Lubumbashi, Haut-Katanga Tél : 0997169687	Avis favorable n° 022/ DPEM/2016 du 16/05/2016	-	-	-
09	DIGBY WELLE	-	Avis favorable n°	-	-	-
10	DRC GREEN ENGINEERING AND CONSULTING	106, Blvd du 30 Juin, C/ Gombe-Kinshasa. Tel : 0812724143 0998323815	Arr. n° 2463/CAB.MIN/ MINES/01/2007 du .....	M06A3424S	330025401-57 Biac-RD Congo	-
11	ENVIRONMENTAL AND MINING SERVICES "EMIS"	Av. Cyprès C/ Kampemba, Lubumbashi Haut-Katanga Tél:0818417425 0998222019	Avis favorable n° 003/ DPEM/2015 du .... Arr. n° 0767/ CAB.MIN/ MINES/01/2015	A1315567L	Pro crédit bank: 1301-03105080-12-00 TMB:1201-5560001-57	En cours de validité



N°	DENOMINATION	SIÈGE SOCIAL ET ADRESSE	REF.ARR.MIN. OU ATF AGRE- MENT ET DATE DE SIGNA- TURE	NUMERO IMPOT (NIF)	N° COMPTE BANCAIRE	OBSERVATIONS
12	ENVIRONNEMENTAL MINING AND CONSTRUCTION SERVICES SPRL "EMCS"	05, Av. Nguma C/Ngaliema -Kinshasa	Avis favorable n° 001/ DPEM/2015 Arr. n° 0289/ CAB.MIN/MINES/01/2015	A0801744F	-	En cours de renouvellement
13	GEOSCIENCES CONGO SERVICE "GCS"	44/B, Av. Kiese, Q/CPA/ Mushi, C/Mont Ngatula Kinshasa	Avis favorable n°03/ DPEM/2016 du.....	A1302405E	-	-
14	GOLDER ASSOCIATES	790, Av. Panda, C/Lubumbashi, Lubumbas- hi, Haut-Katanga	Avis favorable n° 02/ DPEM/2014 du ...	-	-	-
15	GROUPE STEFFEN ROBERSTON KRISTEN " SRK CONSULTING"	7409, Av. de la Révolution C/Lubumbashi/ Haut- Katanga	Arr. n° 0754/CAB.MIN/ MINES/01/10/ 2011	-	-	-
16	JD GLORY TRADING Sarl	Av. Des Vedettes, Route Araucarias, Q/Bel Air, C/Kampemba, Lubumbas- hi, Haut-Katanga	Avis favorable n°002/ DPEM/2017 du 20/12/2017	-	-	-
17	KNIGHT PIESOLD (PTY)	1525, Blvd. du 30 Juin, Imm. Vulambo (ex Shell), App. 2B, C/Gombe- Kinshasa	Avis favorable n°040/ DPEM/2016	A0807222K	-	-
18	OFFICE OF ENVIRONMENT AND MINING STUDIES "OEMS"	Immeuble Botour 2ème niveau, local6, C/Gombe- Kinshasa	Avis favorable n° 013/ DPEM/2007 du 27/05/2007	-	-	-
19	OKAPI ENVIRONNEMENT CON- SEIL	15, Av. des Cocotiers, C/Gombe-Kinshasa	Avis favorable n° 04/ DPEM/2012 Arr. n° 0677/ CAB.MIN/ MINES/01/2012	A1101681Q	-	-
20	Société SHYMME CONSULTING	02, Av. Massamba, Q/Basoko, C/Ngaliema Kinshasa	Avis favorable n° 01/B/ DPEM/2014 du ...	-	-	-





# **LISTE DES MANDATAIRES EN MINES ET CARRIERES AGREES**



N°	NOM ET POSTNOM	ADRESSE	REF.ARR.MIN. OU ATF AGREMENT ET DATE DE SIGNATURE	NUMERO IMPOT (NIF)	FIN VALIDITE DE L'AGREMENT	OBSERVATIONS
01	BUSA MALEBA Cyprien	2066, Av. LUKONZOLUA, Q/ Golf, L'shi/Haut-Katanga	A.M.n° 0394/CAB.MIN/ MINES/01/14 du 13/08/2014	-	04/08/2018	Avis technique favorable pour le renouvellement n°0193/354/DM/F.KAY-MB.B/14 du 04/08/2014
02	DIBATHIA NKETANI Didier	03, Av. Kwango C/Gombe-Kinshasa	A.M.n° 0656/CAB.MIN / MINES/01/13 du 07/12/2013	A1214899Y	16/09/2017	Avis technique favorable pour le renouvellement n°0785/354/DM/M.H.OM/13 du 23/09/2013
03	DIOMI MASAKA MBEKI	Imm. Botour 2ème Etage local n° 6 C/Gombe-Kinshasa	A.M.n° 0549/ CAB.MIN/ MINES /01/04 du 06/09/2012	A0709673Y	28/09/2020	Renouvellement ATF n°00889/354/DM/M.H.OM/ 2016 du 13/06/2016
04	EFOMI BOFUKU BIBICHE	23 bis, Av. Militano, C/Lmete-Kinshasa	A.M.n° 0051/CAB.MIN/ MINES/01/14 du 18/02/2014	-	14/12/2017	Avis technique favorable pour le renouvellement n°01105/354/K.S.NG/13 du 18/09/2013
05	FIRME MUKENDI & ASSOCIES	SCP Croisement des Av. Batetela et Bld du 30 Juin., Crown Tower, 7 <sup>ème</sup> Niv. C/Gombe-Kinshasa	-	-	23/02/2020	Avis technique favorable n° 00112/2016 du 03/02/2016
06	KABINDA NKOY Alex	N°4, Av. Tombalbaye Kinshasa/ Gombe	A.M.n° 01011/ CAB.MIN/ MINES- HYDRO/01/11 du	-	20/11/2019	Avis technique favorable pour le renouvellement n°01403/354/DM/M.H.OM/2015 du 04/11/2015
07	KABONGO BONGA Yves	35C, Av. Kalemie, Q/Golf, Lumbashi/Haut-Katanga	-	-	27/10/2020	Avis technique favorable n°1014/354/M.H.OM/2016 du 30/10/2016
08	KANGULUMBA MBAMBI Vincent	42, Av. Tombalbaye, Imm. Gilo, App.13, C/Gombe-Kinshasa	A.M.n° 0655/CAB.MIN/ MINES/01/13 du 27/12/2013	A0902158G	23/12/2017	Avis technique favorable pour le renouvellement n°00149/354/DM/K.S.NG/13 du 28/02/2013
09	LETERE LONA Natacha	31, Av. Ouganda, Imm. BDD App. 15, C/Gombe-Kinshasa	A.M.n° 0221/CAB.MIN/ MINES/01/12 du 19/04/2012	-	20/04/2020	Avis technique favorable pour le renouvellement n°1132/354/DM/M.H.OM/2016 du 11/10/2016
10	LUMBALA MUDISHIO Emmanuel	Imm. BCDC, 12 <sup>ème</sup> Etage, Blvd. 30 Juin, C/Gombe-Kinshasa	-	-	15/12/2019	Renouvellement Avis technique Favorable n°01477/354/DM/M.H.OM/2016 du 01/02/2016



N°	NOM ET POSTNOM	ADRESSE	REF.ARR.MIN. OU ATF AGREMENT ET DATE DE SIGNATURE	NUMERO IMPOT (NIF)	FIN VALIDITE DE L'AGREMENT	OBSERVATIONS
11	LWAMBA KITOKA Marie Chantal	10, Av. NSOLO, Q. Nganaele l'Shi./Haut-Katanga	A.M.n° 00141/CAB.MIN/MINES/01/14 du 15/08/2013	-	16/09/2017	Avis technique favorable pour le renouvellement n°0785/354/DM/M.H.OM/13 du 23/09/2013
12	MINAKU DJALA NDJOKO Aubin	Av. Tombalbaye, N°4 et Kasavubu N°55 Kinshasa/Gombe	A.M.n° 0135/CAB.MIN/MINES/01/14 du 03/04/2014	A0810924Y	07/03/2018	Avis technique favorable pour le renouvellement n°0193/354/DM/F.KAY-MB.B/14 du 13/02/2014
13	MONGA MUMBA Eric	42, Av. Tombalbaye Imm. GILO, App 13, C/Gombe-Kinshasa	A.M.n° 0289/CAB.MIN/MINES/01/08/ du 07/05/2008	A1118941R	21/03/2010	Avis technique favorable pour le renouvellement n°0147/354/DM/M.H.OM/16 du 12/05/2016
14	MULUYA KALONDA Alain	907, Crown Tower, Bld du 30 Juin, C/Gombe-Kinshasa	A.M.n° 0651/CAB.MIN/MINES/01/11 du 08/10/2011	-	27/01/2020	Avis technique favorable n°011/354/DM/M.H.OM/2016 du 01/01/2015
15	MUNGALA-SANZONG Oscar Elodie	589, Av. Ilunga Pafu, Q/Golf, L'shi/ Haut-Katanga	-	-	05/08/2019	Avis technique favorable n°1070/354/DM/M.H.OM/2015 du 04/08/2015
16	MUPEKA KINAUNDU Jocelyne	86, Route L'shi, Q/Missions, C/Likasi, Haut-Katanga	-	-	05/02/2020	Avis technique favorable n°0059/354/DM/M.H.OM/2016 du 21/01/2016
17	MUTOMBO MBIYA Sylvain	Imm. BCDC, 12 <sup>ème</sup> Etage, C/Gombe-Kinshasa	-	-	15/12/2019	Avis technique favorable n°00147/354/DM/M.H.OM/2015 du 01/02/2015
18	NSMIRE MUZIGIRWA Elodie	4955, Av. Kalume, Q/Royal 4, C/Gombe-Kinshasa	A.M.n° 0655/CAB.MIN/MINES/01/15 du 05/05/2015	-	06/05/2019	-
19	NZOIMBENGENE LUYINKULA	01, Av. Kalumba, C/Ngaliema-Kinshasa	-	-	18/11/2020	Avis technique favorable de renouvellement n°1089/354/DM/M.H.OM/2016 du 04/11/2016
20	PALANKOY LAWAS	Imm. Résidence Batetela 1 <sup>er</sup> Etage, Bld du 30 Juin n°158 C/Gombe-Kinshasa	A.M.n 3303/CAB.MIN/MINES/01/07 du 27/12/2007	A0702589Y	15/12/2020	Avis technique favorable n°00104/354/DM/M.H.OM/2016 du 02/02/2016

N°	NOM ET POSTNOM	ADRESSE	REF.ARR.MIN. OU ATF AGREMENT ET DATE DE SIGNATURE	NUMERO IMPOT (NIF)	FIN VALIDITE DE L'AGREMENT	OBSERVATIONS
21	Société Civile d'Avocat « MAK »	3ème rue, N°248 /B Kinshasa / Gombe	A.M.n° 059/CAB.MIN/ MINES/01/13 du 11/05/2013	-	12/11/2017	-
22	Société de Commercialisation des Minerais et Gaz et Hydro-carbures « SOCOMIGH »	N°872, Av. Bas-Congo, Imm. RTGA/Congo Kinshasa /Gombe	A.M.n° 0660/CAB.MIN/ MINES/01/12 du 05/10/2013	A1214541U	06/11/2017	-
23	Société IBM Conseil	Av. Tshiamala, Imm. Moderne Paradis, C/Gombe-Kinshasa	A.M.n° 0051/CAB.MIN/ MINES/01/12 du 02/02/2012	-	30/09/2020	Avis technique favorable n° 00978/354/M.H.OM/2016 du 05/10/2016
24	Société K K F. SC	Imm. Anciennes Galeries Présidentielles, 9ème Niv. Bureau 4786/100, C/Gombe-Kinshasa			22/10/2020	Avis technique favorable n° 00923/354/M.H.OM/2016 du 15/09/2016
25	SOCIETE TRADE SERVICE Sprl	42, Av. Tombalbaye Kinshasa-Gombe	A.M.n° 192/CAB.MIN/ MINES/01/12 du 20/03/2012		20/05/2020	Avis technique favorable n° 558/354/DM/M.H.OM/16 du 27/05/2016
26	SOCIETE WOLD MINING COMPANY SPRL	40, Av. Mwepu, C/Lubumbashi-Haut-Katanga	A.M.n° 0321/CAB.MIN/ MINES/01/13 du 06/02/2013		29/08/2017	
27	TATY TULA Lovis	Imm. Future Tower, 6ème Niv., App.605, C/Gombe-Kinshasa	A.M.n° 0989/CAB.MIN/ MINES/01/15 du 28/12/2015		29/12/2019	Renouvellement
28	TSHIMANGA MUTELA Franck	06, Av. Mimosa,C/Kampemba, Lubumbashi, Haut-Katanga			20/05/2020	Avis technique favorable de n°0562/354/DM/M.H.OM/2016 du 27/05/2016



## TABLE DES MATIERES

<b>PREAMBULE</b> .....	5
<b>LISTE DES TITULAIRES DES DROITS MINIERES ET DE CARRIERES PAR PROVINCE, 2017</b> .....	7
01. PROVINCE DU BAS-UELE .....	9
02. PROVINCE DU HAUT-KATANGA .....	10
03. PROVINCE DU HAUT-LOMAMI .....	26
04. PROVINCE DU HAUT-UELE .....	29
05. PROVINCE DE L'ITURI .....	31
06. PROVINCE DU KASAI .....	33
07. PROVINCE DU KASAI-CENTRAL .....	38
08. PROVINCE DU KASAI-ORIENTAL .....	39
09. PROVINCE DE KINSHASA .....	40
10. PROVINCE DU KONGO-CENTRAL .....	42
11. PROVINCE DE KWANGO .....	48
12. PROVINCE DE KWILU .....	49
13. PROVINCE DE LOMAMI .....	49
14. PROVINCE DE LUALABA .....	50
15. PROVINCE DE MAI-NDOMBE .....	59
16. PROVINCE DU MANIEMA .....	59
17. PROVINCE DU NORD-KIVU .....	63
18. PROVINCE DU NORD-UBANGI .....	65
19. PROVINCE DE SANKURU .....	66
20. PROVINCE DU SUD-KIVU .....	67
21. PROVINCE DE TANGANYIKA .....	71
22. PROVINCE DE TSHOPO .....	77
<b>LISTE SYNTHESE DES TITULAIRES DES DROITS MINIERES ET DES CARRIERES, 2017.</b> .....	81
<b>LISTE DES TITULAIRES DES COMPTOIRS D'ACHAT ET DE VENTE DES SUBSTANCES MINERALES</b>	
<b>PAR PROVINCE, 2017.</b> .....	105
LISTE DES TITULAIRES DES COMPTOIRS D'ACHAT ET DE VENTE DE DIAMANT .....	106
01. VILLE PROVINCE DE KINSHASA .....	106
LISTE DES TITULAIRES DES COMPTOIRS D'ACHAT ET DE VENTE DE L'OR .....	107
01. PROVINCE DE KINSHASA .....	107
02. PROVINCE DE LA TSHOPO .....	109
03. PROVINCE DE L'ITURI .....	109
04. PROVINCE DE MANIEMA .....	110
05. PROVINCE DU HAUT-KATANGA .....	110
06. PROVINCE DU NORD-KIVU .....	111
07. PROVINCE DU SUD-KIVU .....	111
08. PROVINCE DU TANGANYIKA .....	112
LISTE DES TITULAIRES DES COMPTOIRS D'ACHAT ET DE VENTE DES PIERRES	
DE COULEUR .....	112
01. PROVINCE DE LUALABA .....	112
02. PROVINCE DU HAUT-KATANGA .....	113
03. PROVINCE NORD-KIVU .....	113
<b>LISTE DES DETENTEURS DES AUTORISATIONS D'ENTITES DE TRAITEMENT ET/OU DE TRANSFORMATION DES</b>	
<b>SUBSTANCES MINERALES PAR PROVINCE, 2017.</b> .....	115
LISTE DES DETENTEURS DES AUTORISATIONS D'ENTITES DE TRAITEMENT	
DES SUBSTANCES MINERALES CUIVRE, HETEROGENITE ET CASSITERITE .....	116
01. PROVINCE DU HAUT-KATANGA .....	116
02. PROVINCE DU LUALABA .....	118
03. PROVINCE DU NORD-KIVU .....	118
04. PROVINCE DU SUD-KIVU .....	119
05. PROVINCE DU MANIEMA .....	120
<b>LISTE DES DETENTEURS DES AUTORISATIONS PORTANT FABRICATION, TRANSPORT, EMMENGASINAGE, EMPLOI,</b>	
<b>VENTE ET IMPORTATION DES PRODUITS EXPLOSIFS</b> .....	121
<b>LISTE DES LABORATOIRES AGREES D'ANALYSE DES PRODUITS MINIERES MARCHANDS</b> .....	125
<b>LISTE DES COOPERATIVES MINIERES AGREES PROVINCE,</b> .....	127
01. PROVINCE DE BAS-UELE.....	128



02. PROVINCE DE L'EQUATEUR .....	129
03. PROVINCE DU HAUT-KATANGA .....	130
04. PROVINCE DU HAUT-LOMAMI .....	161
05. PROVINCE DE HAUT-UELE .....	175
06. PROVINCE DE L'ITURI.....	184
07. PROVINCE DU KASAI .....	199
08. PROVINCE DU KASAI CENTRAL .....	205
09. PROVINCE DU KASAI ORIENTAL .....	206
10. PROVINCE DU KONGO CENTRAL .....	210
11. PROVINCE DE KWANGO .....	211
12. PROVINCE DE KWILU .....	213
13. PROVINCE LOMAMI .....	214
14. PROVINCE DE MANIEMA .....	215
15. PROVINCE DE LUALABA .....	221
16. PROVINCE DU NORD-KIVU .....	228
17. PROVINCE DU NORD-UBANGI .....	232
18. PROVINCE DU SANKURU .....	232
19. PROVINCE DU SUD-KIVU .....	233
20. PROVINCE DU TANGANYIKA .....	246
21. PROVINCE DE LA TSHOPO .....	250
<b>LISTE DES BUREAUX D'ETUDES ENVIRONNEMENTALES .....</b>	<b>252</b>
<b>LISTE DES MANDATAIRES EN MINES ET CARRIERES .....</b>	<b>256</b>
<b>TABLE DES MATIERES .....</b>	<b>260</b>



## Notes

A series of horizontal dotted lines for taking notes.

Nouveau

MAGAZINE

# HORIZON MINES

RÉPUBLIQUE DÉMOCRATIQUE DU CONGO  
MINISTÈRE DES MINES



